



Anotação de Responsabilidade Técnica - ART
Lei nº 6.496, de 7 de dezembro de 1977

CREA-PB

ART OBRA / SERVIÇO
Nº PB20250762626

Conselho Regional de Engenharia e Agronomia da Paraíba

INICIAL

1. Responsável Técnico

GUSTAVO SANTOS OLIVEIRA PONTES
Título profissional: **ENGENHEIRO CIVIL**

RNP: **1618905619**
Registro: **11158452019PB**

2. Dados do Contrato

Contratante: **Prefeitura Municipal de Itapororoca**
RUA FREI DAMIÃO DE BONZANO
Complemento:
Cidade: **ITAPOROROCA**

Bairro: **CENTRO**
UF: **PB**

CPF/CNPJ: **09.165.176/0001-78**
Nº: **7**
CEP: **58275000**

Contrato: **Não especificado**
Valor: **R\$ 792.184,02**
Ação Institucional: **Órgão Público**

Celebrado em:
Tipo de contratante: **Pessoa Jurídica de Direito Público**

3. Dados da Obra/Serviço

RODOVIA PB 049

Nº: **sn**

Complemento:
Cidade: **ITAPOROROCA**

Bairro: **LEITE MIRIM**
UF: **PB**

CEP: **58275000**

Data de Início: **29/09/2025**

Previsão de término: **02/10/2025**

Coordenadas Geográficas: **0, 0**

Finalidade:

Código: **Não Especificado**

Proprietário: **Prefeitura Municipal de Itapororoca**

CPF/CNPJ: **09.165.176/0001-78**

4. Atividade Técnica

	Quantidade	Unidade
14 - Elaboração		
35 - Elaboração de orçamento > CONSTRUÇÃO CIVIL > EDIFICAÇÕES > DE EDIFICAÇÃO > #1.1.1.1 - DE ALVENARIA	1,00	un
35 - Elaboração de orçamento > ESTRUTURAS > ESTRUTURAS DE CONCRETO E ARGAMASSA ARMADA > #2.1.1 - DE ESTRUTURA DE CONCRETO ARMADO	1,00	un
35 - Elaboração de orçamento > CONSTRUÇÃO CIVIL > INSTALAÇÕES HIDROSSANITÁRIAS > #1.4.1 - DE SISTEMA DE ÁGUA POTÁVEL	1,00	un
35 - Elaboração de orçamento > CONSTRUÇÃO CIVIL > INSTALAÇÕES HIDROSSANITÁRIAS > #1.4.3 - DE INSTALAÇÃO DE SISTEMA DE ESGOTO SANITÁRIO	1,00	un
35 - Elaboração de orçamento > ELETROTÉCNICA > INSTALAÇÕES ELÉTRICAS > DE INSTALAÇÕES ELÉTRICAS EM BAIXA TENSÃO > #11.10.1.2 - PARA FINS COMERCIAIS	1,00	un
80 - Projeto > ESTRUTURAS > ESTRUTURAS DE CONCRETO E ARGAMASSA ARMADA > #2.1.1 - DE ESTRUTURA DE CONCRETO ARMADO	1,00	un
80 - Projeto > CONSTRUÇÃO CIVIL > EDIFICAÇÕES > DE EDIFICAÇÃO > #1.1.1.1 - DE ALVENARIA	1,00	un

Após a conclusão das atividades técnicas o profissional deve proceder a baixa desta ART

5. Observações

Projeto e orçamento elaborado referente a reforma e ampliação do ESTADIO MUNICIPAL JOSE RIBEIRO DA SILVA "O RIBEIRÃO" no Município de Itapororoca. Valor final de R\$ 462.825,48.

6. Declarações

- Cláusula Compromissória: Qualquer conflito ou litígio originado do presente contrato, bem como sua interpretação ou execução, será resolvido por arbitragem, de acordo com a Lei nº. 9.307, de 23 de setembro de 1996, por meio do Centro de Mediação e Arbitragem - CMA vinculado ao Crea-PB, nos termos do respectivo regulamento de arbitragem que, expressamente, as partes declaram concordar.
- Declaro que estou cumprindo as regras de acessibilidade previstas nas normas técnicas da ABNT, na legislação específica e no decreto n. 5296/2004.

7. Entidade de Classe

NENHUMA - NAO OPTANTE

A autenticidade desta ART pode ser verificada em: <http://crea-pb.sitac.com.br/publico/>, com a chave: YWax3
Impresso em: 07/10/2025 às 15:09:28 por: , ip: 45.239.254.27

sic.creapb.org.br

creapb@creapb.org.br

Tel: (83) 3533 2525

Fax:



CREA-PB
Conselho Regional de Engenharia
e Agronomia da Paraíba





Anotação de Responsabilidade Técnica - ART
Lei nº 6.496, de 7 de dezembro de 1977

CREA-PB

ART OBRA / SERVIÇO
Nº PB20250762626

Conselho Regional de Engenharia e Agronomia da Paraíba

INICIAL

8. Assinaturas

Declaro serem verdadeiras as informações acima

_____ de _____ de _____
 Local data



Documento assinado eletronicamente
 com credenciais de login e senha
GUSTAVO SANTOS OLIVEIRA PONTES
 RNP: 1618905619
 Data: 07/10/2025 15:09:29

GUSTAVO SANTOS OLIVEIRA PONTES - CPF: 102.455.764-28

Prefeitura Municipal de Itapororoca - CNPJ: 09.165.176/0001-78

9. Informações

* A ART é válida somente quando quitada, mediante apresentação do comprovante do pagamento ou conferência no site do Crea.

10. Valor

Valor da ART: **R\$ 271,47** Registrada em: **07/10/2025** Valor pago: **R\$ 271,47** Nosso Número: **5135576**

A autenticidade desta ART pode ser verificada em: <http://crea-pb.sitac.com.br/publico/>, com a chave: YWax3
 Impresso em: 07/10/2025 às 15:09:29 por: , ip: 45.239.254.27

sic.creapb.org.br

Tel: (83) 3533 2525

creapb@creapb.org.br

Fax:



CREA-PB
 Conselho Regional de Engenharia
 e Agronomia da Paraíba





PREFEITURA MUNICIPAL DE ITAPOROROCA
Rua Frei Damião de Bozzano, nº 07 – Centro – Itapororoca

MEMORIAL DESCRITIVO / ESPECIFICAÇÕES

REFORMA E AMPLIAÇÃO DO ESTÁDIO MUNICIPAL JOSÉ RIBEIRO DA SILVA (O RIBEIRÃO)

MEMORIAL

O presente projeto visa à reforma e ampliação do Estádio Municipal José Ribeiro da Silva, conhecido como "O Ribeirão", localizado na cidade de Itapororoca, no estado da Paraíba. O objetivo principal é proporcionar melhorias nas instalações do estádio, adequando-o às necessidades esportivas e aumentando sua capacidade de público, de modo a oferecer mais conforto, segurança e acessibilidade.

O projeto arquitetônico contempla a reforma de áreas internas e a ampliação de outras, buscando modernizar o espaço e aumentar a funcionalidade das instalações. As principais intervenções previstas são:

Construção da bilheteria: Serão construídos novos banheiros para torcida e banheiro acessível PCD, além de criação de área administrativa com banheiro e bilheteira e recepção.

Construção dos bancos de reserva e área de arbitragem A área do banco de reservas será adaptada, com a construção de bancos em alvenaria, cobertura em estrutura metálica e policarbonato, proporcionando maior segurança e conforto para os atletas, comissões técnicas e arbitragem.

Reforma dos vestiários: Os vestiários para os jogadores e área de arbitragem serão melhoras para atender ao aumento da demanda de público e melhor funcionalidade.

Reforma da iluminação. Melhorias na rede elétrica, troca de refletores e postes, dando funcionalidade para jogos noturnos.

PRELIMINARES

Este documento é parte integrante dos projetos para reforma e ampliação do Estádio Municipal José Ribeiro da Silva, conhecido como "O Ribeirão".

Em caso de divergência entre projetos, prevalecerá sobre os demais o Projeto Arquitetônico, valendo, em último caso, o que nele estiver definido conjuntamente à planilha de serviços e Memorial Descritivo. Casos omissos serão resolvidos junto à Fiscalização.

A Empresa licitante deverá vistoriar o local dos serviços com o objetivo de averiguar com mais exatidão das dificuldades particulares na execução dos serviços. De maneira a ter incluído todos os custos necessários à perfeita execução da construção.

ART

Antes do início dos trabalhos a contratada deverá encaminhar à fiscalização ART (Anotação de Responsabilidade Técnica) referente a execução dos serviços e o CEI da obra.

CANTEIRO DE OBRAS

O canteiro de serviços deverá ser construído em local destinado a este fim e devidamente aprovado pela fiscalização.

As instalações do canteiro serão de responsabilidade do empreiteiro, compatível com o volume da obra e normas do Ministério do Trabalho, dentro dos prazos definidos.

As providências e as medidas necessárias quanto à remoção ou reutilização dos detritos e da terra, procedentes da limpeza do terreno, devem ser previamente aprovados pela Prefeitura do Município. O entulho não deve ser lançado dentro do recinto da obra ou em áreas adjacentes.

O canteiro da obra deve ser previamente organizado e mantido constantemente limpo.

Os custos referentes ao canteiro devem estar inclusos na planilha orçamentária, mesmo que não discriminado em item específico.

Todas as precauções possíveis deverão ser tomadas isolando a obra, com as devidas sinalizações conforme previsto na planilha orçamentária.

Toda área destinada à construção, ao canteiro e a circulações deverão ser previamente limpas manualmente e mantidas isentas de entulhos, vegetação, água estagnada, restos de alimentos, lixo, desde o início até o momento da entrega da obra.

Todo o material a ser utilizado na obra deverá permanecer constantemente organizado, separados e guardados de forma a dar sempre a impressão de limpeza e organização da obra.

UTILIZAÇÃO DE EPI E EPC

A contratada deverá disponibilizar os EPI e EPC necessários para seus funcionários de acordo com a atividade exercida e garantir sua utilização.

MOVIMENTAÇÃO DE TERRA

Será de responsabilidade da construtora, inclusive com fornecimento de material quando for o caso.

O solo excedente proveniente das escavações deverá ser removido para local de bota-fora a ser definido pela PMS, de forma alguma a empresa contratada deverá deliberar, sem consulta ou aprovação da fiscalização, sobre o local de colocação deste material. A empreiteira deverá prever nos seus custos todo e qualquer movimento de solo, quer mecânico como manual, assim como solo excedente e aterros complementares, de maneira a atender à locação e níveis definidos junto à fiscalização.

Em caso da necessidade de reaterro, deverá ser utilizado o mesmo material retirado nas escavações com a aprovação da fiscalização.

Quando houver aterro de solo para nivelamento, com ou sem elevação de nível, o mesmo deverá ser feito em camadas compactadas dentro dos procedimentos técnicos pertinentes e normatizados, evitando futuros adensamentos ou acomodações de solo.

Todos os serviços de escavação, corte e aterro serão executados pela construtora. Os trabalhos de escavação das cavas de fundações, aterro para calçadas, deverá ser de boa qualidade, compactado em camadas de no máximo 15,0 cm e previamente aprovado pela fiscalização, serão executados pela construtora.

FUNDAÇÃO

A execução das sapatas corridas deverá ocorrer sobre um lastro de concreto magro de 3 centímetros, as pedras utilizadas nas sapatas corridas deverão ser de origem calcária com utilização de argamassa com traço 1:5 (cimento e areia).

Todas as vigas baldrame devem ser executadas com armadura composta por aço CA 50 8mm e impermeabilizadas com duas demãos de tintas asfálticas.

Toda a estrutura deverá ser vibrada com equipamento apropriado, que utilizem mangotes vibradores que deverão ser imersos na estrutura, garantindo homogeneidade na acomodação do concreto, evitando vazios na estrutura. Deverá se ter o cuidado de não deixar o mangote vibrando por muito tempo no mesmo local, pois este procedimento provoca a desagregação do concreto.

SISTEMA ESTRUTURAL

O FCK (MPa) mínimo será de 25,0 Mpa para todos os elementos constituídos em concreto armado.

Todos os procedimentos de cura normatizados deverão ser seguidos.

A execução das formas, escoramentos e cimbramentos, devem garantir o nivelamento, o prumo, o esquadro e o alinhamento dos componentes. As fôrmas devem ser dimensionadas de acordo com os esforços a que devem ser submetidas de modo a não permitir rupturas e deformações nocivas ou não.

Para garantir o recobrimento da ferragem (normalmente de 2,0 cm, salvo especificação contrária), devem ser utilizados espaçadores plásticos normatizados.

ALVENARIA

A execução de serviços de alvenaria deve seguir as instruções contidas nas normas regulamentadoras NBR8545, NBR15575.

- Alvenaria de tijolos com 08 furos (dimensões nominais: 19x19x09cm, conforme NBR 15270-1) de primeira qualidade, bem cozidos, leves, sonoros, duros, com as faces planas, cor uniforme
- Alvenaria de elementos vazados (dimensões: 40x40x10cm);
- Lajes pré-moldada

REVESTIMENTOS

CHAPISCO

A areia a ser aplicada deverá ser lavada e de primeira qualidade.

Será empregada argamassa de cimento e areia no traço 1:3 (cimento, areia), espessura igual a 0,50 cm, destinado à aplicação nas peças de concreto armado e áreas de alvenaria.

EMBOÇO

A granulometria e qualidade da areia deverá ter aprovação da fiscalização. Deverá ser iniciado somente após a completa pega entre a alvenaria e o chapisco. Será executado com argamassa de cimento, cal e areia no traço 1:4:8, com espessura mínima de 2,0 cm.

O emboço será desempenado até apresentar um aspecto plano, não sendo tolerada qualquer ondulação do alinhamento da superfície. Nos locais em que o revestimento final será azulejo cerâmico, o emboço deverá ter superfície áspera, para melhor aderência.

1000

1000

1000

1000

1000

1000

1000

1000

1000

1000

1000

1000





CERÂMICO

Os serviços de revestimento cerâmico devem seguir as normas NBR 13.753, NBR 13.754 e NBR 13.755, as placas utilizadas devem ter dimensões mínimas de 30 x 60 centímetros tipo extra esmaltada.

REVESTIMENTO CERÂMICO

Será aplicado nas áreas indicadas dos banheiros. As praticas de assentamento devem seguir as indicações da NBR 15.753 e NBR 15.754.

Deve ser utilizado niveladores e espaçadores para o assentamento e rejunte siliconado para acabamento.

FUNDO SELADOR ACRÍLICO

Será aplicado nas alvenarias e/ou peças de concreto indicadas no projeto de arquitetura. Será aplicado em uma demão. Fabricação Coral, Suvinil ou similar.

Regularização da parede

Emassamento com massa acrílica obrigatoriamente em paredes externas, aplicação em duas demãos, lixamento manual, emassamento em massa PVA em paredes internas não sujeitas a umidade.

PINTURA LATEX ACRÍLICA

Será aplicada nas áreas indicadas em projeto, em 03 demãos. Fabricação Coral, Suvinil ou similar.

INSTALAÇÕES ELÉTRICAS

Na execução dos serviços relativos às instalações elétricas (iluminação), deverão ser rigorosamente observadas as normas NB-3 da ABNT, ENERGISA e NBR. Os eletrodutos que estiverem abaixo do piso serão de PVC rígido com resistência ao amassamento e ter diâmetro mínimo de 25mm, os eletrodutos locados internamente em paredes e de forma aérea deverão sãc de PVC corrugado flexível com diâmetro mínimo de 25mm, as tubulações não poderão ter sua área preenchida em mais que 60% por fios e ou cabos. As intervenções nas instalações elétricas devem seguir projeto elétrico em ANEXO.

PISO GRANILITO

Para execução do revestimento em granilite, o contra piso/emboço deverá ser muito bem limpo e lavado.

A dimensão das juntas deve ser determinada conforme granulometria das pedras. Deve ser respeitado o prazo de 5 a 7 dias para cura antes de ser iniciado os primeiros passos para o polimento do piso.

TIPOLOGIA DAS COBERTURAS

Adotada solução simples de telhado em platibanda, de fácil execução, com telha inclinada em fibrocimento obedecendo 10% de inclinação, em consonância com o sistema construtivo adotado.

INSTALAÇÕES DE ÁGUA FRIA

Para o cálculo da demanda de consumo de água do Projeto Padrão Tipo C foram consideradas as populações equivalentes aos números de usuários previstos para o estabelecimento levando em consideração o consumo per capta de cinquenta litros por habitante dia (50l/hab.dia), em uma reserva d'água de dois dias.

ESQUADRIAS

Esquadrias metálicas com pintura eletrostática na cor branca nas dimensões apresentadas em projeto.

CONSIDERAÇÕES FINAIS

Cabe a CONTRATADA viabilizar a execução do projetado juntamente com a CONTRATANTE, tendo em vista que se faz necessário adaptar cada projeto para a real situação encontrada.

Desse modo, deverá ser seguido sem intervenções a tipologia preestabelecida em projeto arquitetônico, respeitando todas as medidas e especificações representadas.

Ciente de que os projetos encaminhados em anexo são de ordem meramente exemplificativa, será necessário a elaboração de todos os projetos complementares, tendo em vista a necessidade de adequação para cada caso real, desse modo é possível viabilizar a construção com a solução mais adequada para cada caso.



PREFEITURA DE
ITAPOROROCA

Assim como nos projetos, o quantitativo e orçamento deverá ser readequado para as soluções adotadas.

Toda especificação do orçamento deverá ser embasada pelo Sistema Nacional de Pesquisa de Custos e Índices – SINAPI ou Orçamento de Obras de Sergipe – ORSE, segundo códigos e composições de cotação atuais.

A CONTRATADA deverá entregar a obra em perfeito estado de limpeza e conservação, devendo apresentar funcionamento perfeito de todas as suas instalações e aparelhos e com as instalações definitivamente ligadas.

A CONTRATADA deverá promover a suas custas toda recuperação da área destruída ou danificada no andamento da obra, incluindo a recomposição de camada vegetal ou pavimentação quando necessária. A recuperação é considerada como parte integrante da obra e deverá ser aprovada pela FISCALIZAÇÃO, sendo pré-requisito para liberação da medição.

Serão de responsabilidade da CONTRATADA todos os materiais, equipamentos e mão-de-obra necessários para a perfeita execução dos serviços acima discriminados.

A limpeza final da obra será feita de forma manual com lavagem total do piso. Além disso todas as paredes com revestimento cerâmico devem ser limpas de toda e qualquer impere.

Itapororoca, 07 de outubro de 2025



Documento assinado digitalmente
GUSTAVO SANTOS OLIVEIRA PONTES
Data: 07/10/2025 09:19:28-0300
Verifique em <https://validar.it.gov.br>

Gustavo Santos Oliveira Pontes

Engenheiro Civil

CREA PB - 1618905619

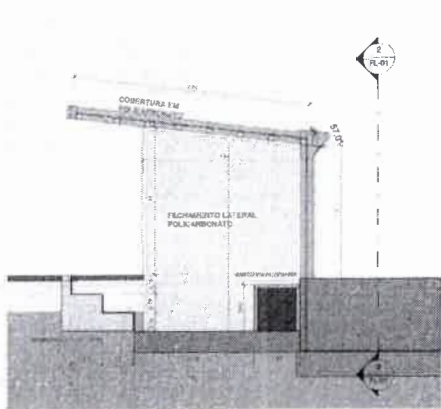

CORTE 2 BANCO DE RESERVAS
ESCALA 1:25

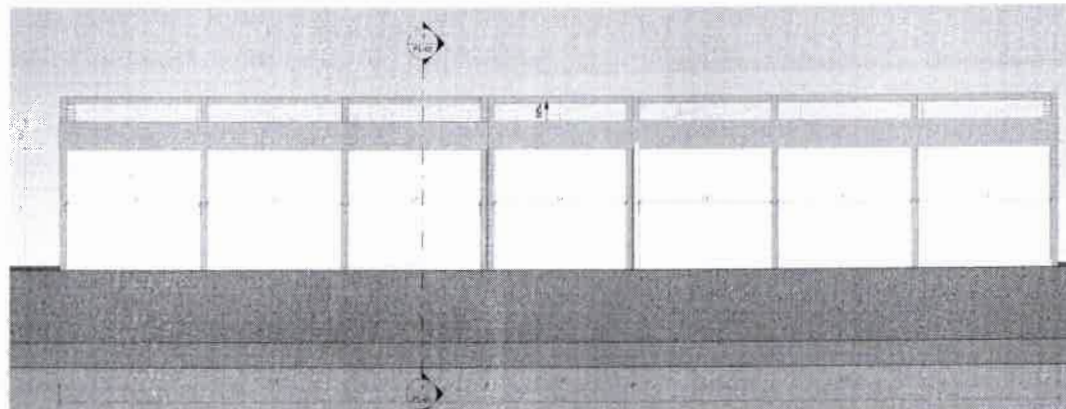

CORTE 1 BANCO DE RESERVAS
ESCALA 1:25

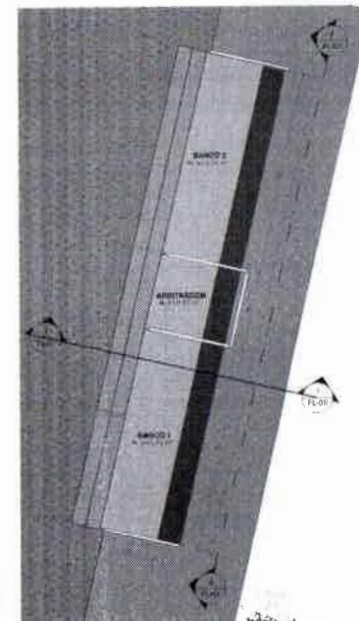

BANCO DE RESERVA
ESCALA 1:25



TÉRREO BILHETERIA
ESCALA 1:50

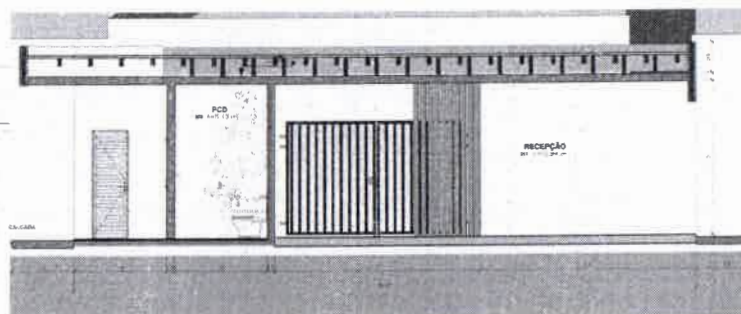

CORTE 1 BILHETERIA
ESCALA 1:50

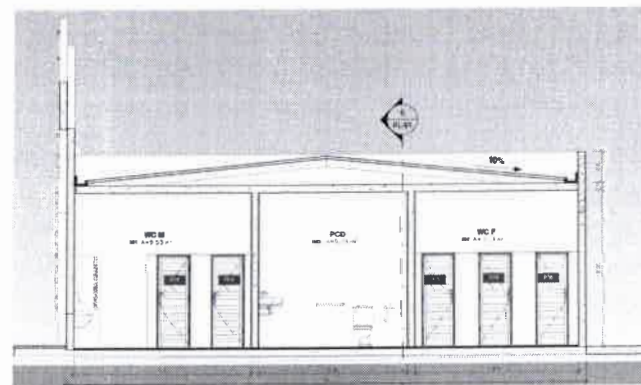

CORTE 2 BILHETERIA
ESCALA 1:50

PROJETO ARQUITETÔNICO FL-01

Projeto REFORMA E AMPLIAÇÃO DO ESTÁDIO MUNICIPAL O RIBEIRÃO

Local: BAIRRO BELA VISTA

Proprietário: PREFEITURA MUNICIPAL DE ITAPOBOROCA

CNPJ: 09.186.178/0001-78



Situação sem escala

Declaração



PREFEITURA DE ITAPOBOROCA
Proprietário:

QUADRO DE ÁREAS

ÁREA CONSTRUÍDA AMPLIAÇÃO	144 m²
ÁREA CONSTRUÍDA REFORMA	140 m²
TOTAL	284 m²

goub
ARQUITETURA E URBANISMO
RUA AUGUSTO LOPES OLIVEIRA PONTES
CAMPUS III - 50000-000
ITAPOBOROCA - PB

Responsável TÉCNICO
GUSTAVO SANTOS OLIVEIRA PONTES
CREA: 506.223.131-1

Endereço:
R. FRIE DANILÃO DE BOZZANO
ITAPOBOROCA-PB

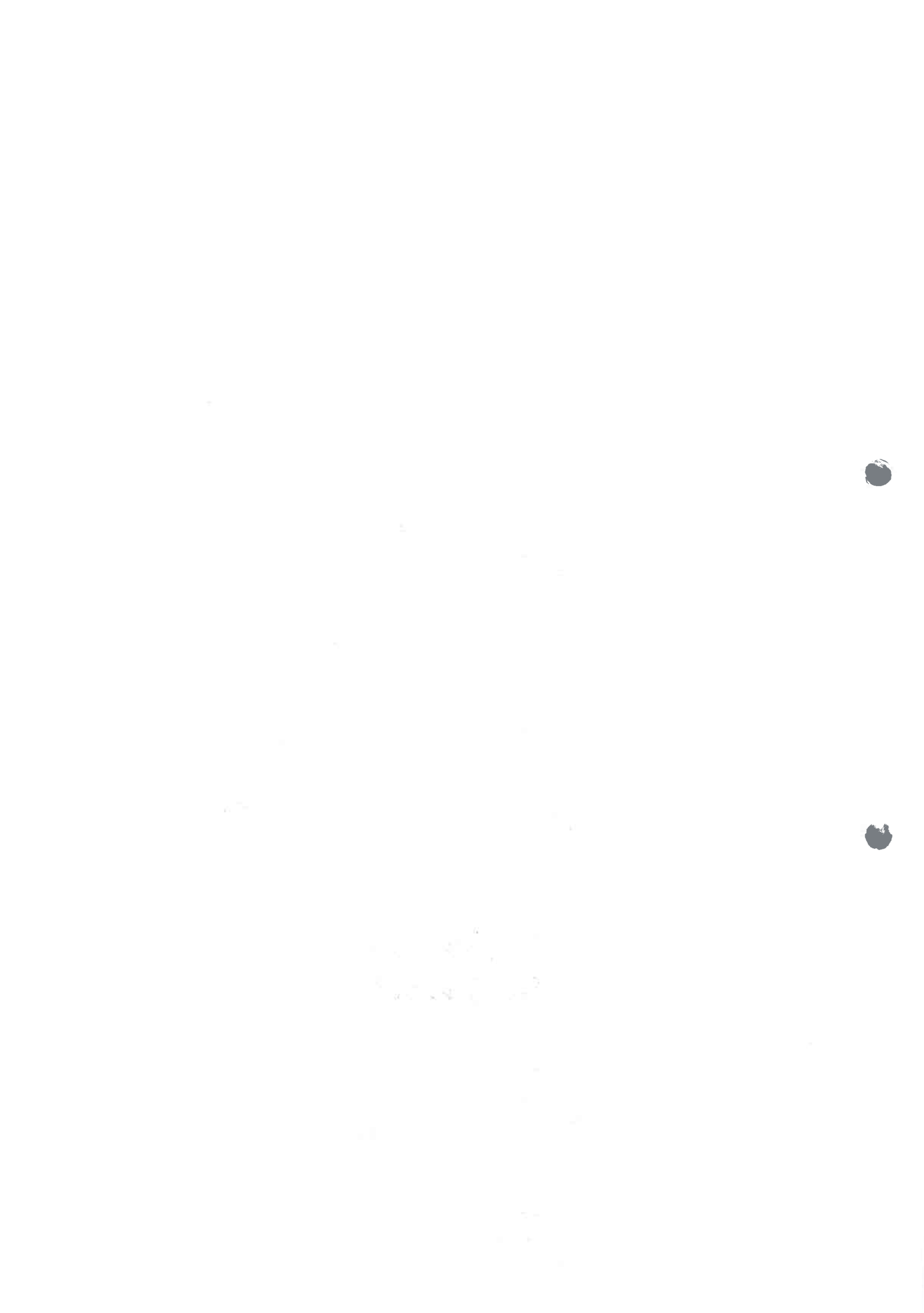

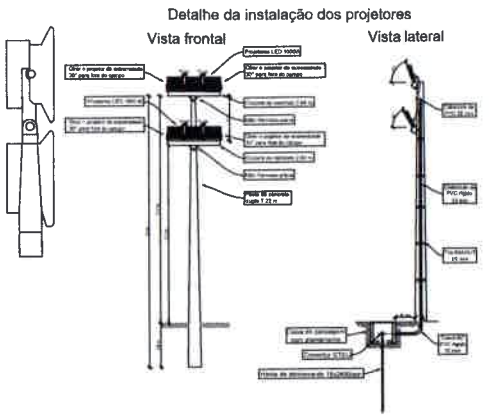
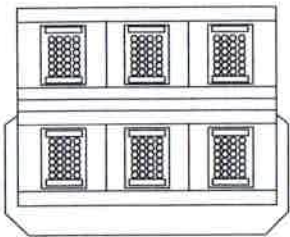
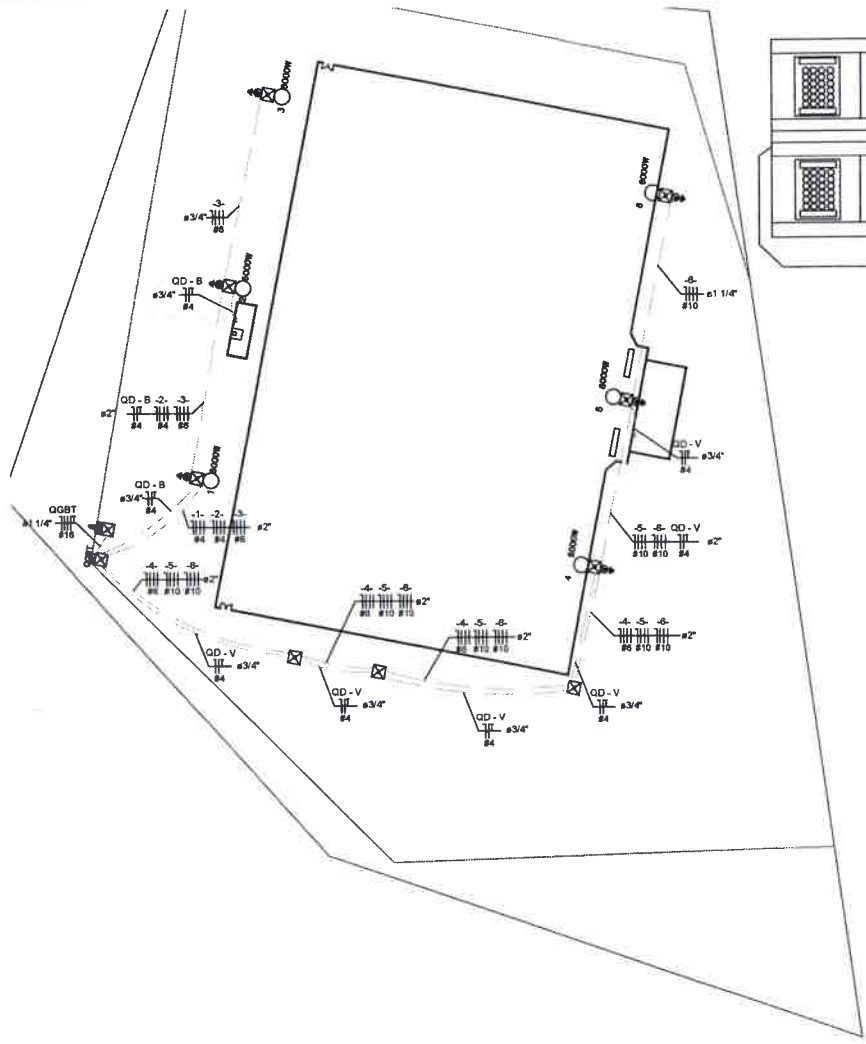

LEGENDA

- Ø8000W - Poste de concreto circular e Potência dos projetores
- Caixa com aterramento 1 haste de aço cobreado
- Caixa de passagem no piso 30cmx30cm
- Quadro geral de luz e força
- Caixa para medidor
- Disjuntor monopolar
- Disjuntor tripolar
- Eletroduto no piso
- Eletroduto no teto
- Neutro, Fase, Terra

DETALHE - INSTALAÇÃO DO QGBT

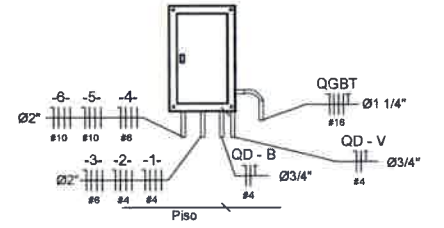

DETALHE - INSTALAÇÃO DO QGBT
Quadro p/ 28 módulos - 100A

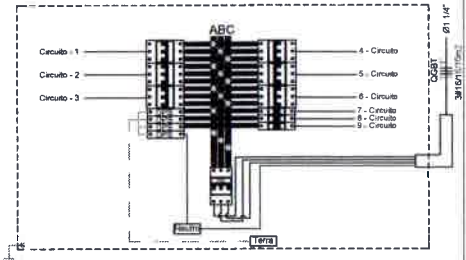

ITEM	DESCRIÇÃO DA OBRA	QUANT.	UNID.	VALOR UNIT.	VALOR TOTAL	CONDIÇÃO DE PAGAMENTO	DATA DE PAGAMENTO	VALOR PAG.	VALOR REST.
1	ILUMINAÇÃO - PROJETORES	6	UNID.	452,00	2.712,00	100%	01/03	2.712,00	0,00
2	ILUMINAÇÃO - PROJETORES	6	UNID.	452,00	2.712,00	100%	01/03	2.712,00	0,00
3	ILUMINAÇÃO - PROJETORES	6	UNID.	452,00	2.712,00	100%	01/03	2.712,00	0,00
4	ILUMINAÇÃO - PROJETORES	6	UNID.	452,00	2.712,00	100%	01/03	2.712,00	0,00
5	ILUMINAÇÃO - PROJETORES	6	UNID.	452,00	2.712,00	100%	01/03	2.712,00	0,00
6	ILUMINAÇÃO - PROJETORES	6	UNID.	452,00	2.712,00	100%	01/03	2.712,00	0,00
7	QD-V	6	UNID.	452,00	2.712,00	100%	01/03	2.712,00	0,00
8	QD-B	6	UNID.	452,00	2.712,00	100%	01/03	2.712,00	0,00
9	QD-V	6	UNID.	452,00	2.712,00	100%	01/03	2.712,00	0,00
10	QD-B	6	UNID.	452,00	2.712,00	100%	01/03	2.712,00	0,00
11	QD-V	6	UNID.	452,00	2.712,00	100%	01/03	2.712,00	0,00
12	QD-B	6	UNID.	452,00	2.712,00	100%	01/03	2.712,00	0,00

ITEM	DESCRIÇÃO DA OBRA	QUANT.	UNID.	VALOR UNIT.	VALOR TOTAL	CONDIÇÃO DE PAGAMENTO	DATA DE PAGAMENTO	VALOR PAG.	VALOR REST.
1	ILUMINAÇÃO - PROJETORES	6	UNID.	452,00	2.712,00	100%	01/03	2.712,00	0,00
2	ILUMINAÇÃO - PROJETORES	6	UNID.	452,00	2.712,00	100%	01/03	2.712,00	0,00
3	ILUMINAÇÃO - PROJETORES	6	UNID.	452,00	2.712,00	100%	01/03	2.712,00	0,00
4	ILUMINAÇÃO - PROJETORES	6	UNID.	452,00	2.712,00	100%	01/03	2.712,00	0,00
5	ILUMINAÇÃO - PROJETORES	6	UNID.	452,00	2.712,00	100%	01/03	2.712,00	0,00
6	ILUMINAÇÃO - PROJETORES	6	UNID.	452,00	2.712,00	100%	01/03	2.712,00	0,00
7	QD-V	6	UNID.	452,00	2.712,00	100%	01/03	2.712,00	0,00
8	QD-B	6	UNID.	452,00	2.712,00	100%	01/03	2.712,00	0,00
9	QD-V	6	UNID.	452,00	2.712,00	100%	01/03	2.712,00	0,00
10	QD-B	6	UNID.	452,00	2.712,00	100%	01/03	2.712,00	0,00
11	QD-V	6	UNID.	452,00	2.712,00	100%	01/03	2.712,00	0,00
12	QD-B	6	UNID.	452,00	2.712,00	100%	01/03	2.712,00	0,00

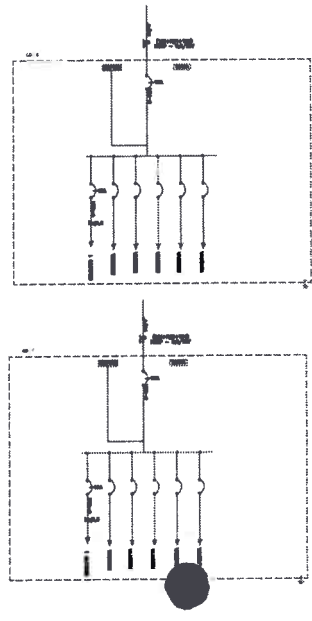

PROJETO ELETRICO

CAMPO DE ITAPOROCA
ITAPOROCA - PB

PRANCHA 01/03

PROJETO ELETRICO

REVISÃO 03

ERCA - ESCALA

DATA ABR/2014

ENGENHEIRO DA OBRA
C.A.S. DE ENGENHARIA
ITAPOROCA - PB

ENGENHEIRO
C.A.S. DE ENGENHARIA

CHELTON RAMON
ENGENHEIRO ELETRICISTA

ENGENHEIRO DA OBRA
C.A.S. DE ENGENHARIA
ITAPOROCA - PB

ENGENHEIRO
C.A.S. DE ENGENHARIA

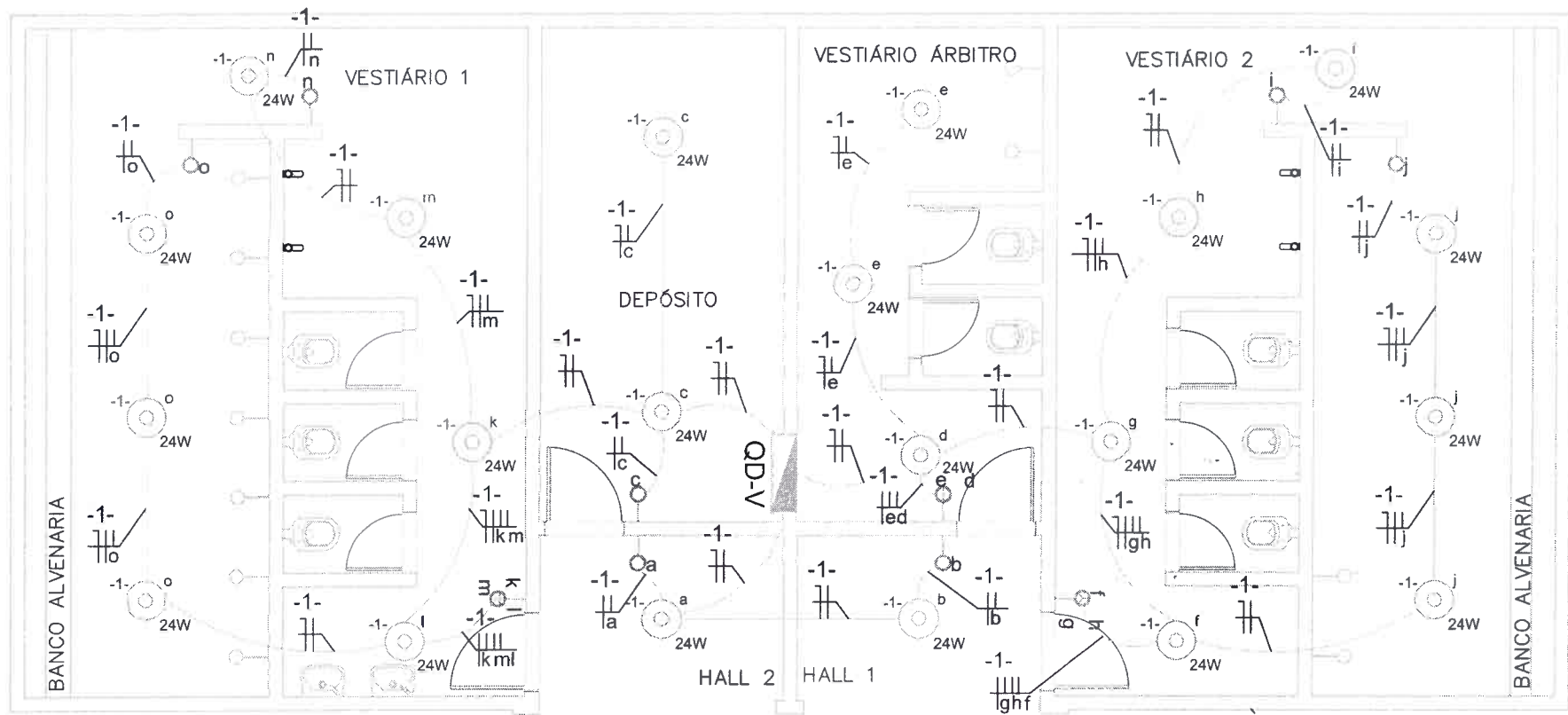

LEGENDA

	ELETRODUTO DE DISTRIBUIÇÃO
	LUMINÁRIA LED BULBO 24W
	QUADRO GERAL DE BAIXA TENSÃO
	INTERRUPTOR TRÊS TECLAS.
	INTERRUPTOR DUAS TECLAS.
	INTERRUPTOR SIMPLES.
	CIRCUITO ELETRICO (NEUTRO, FASE E TERRA)



PROJETO ELÉTRICO INTERNO CAMPO DE ITAPERIÓPOLIS		DATA 22/11/2024
INTERESSADO: ESTABELECECA - PE CNPJ: 06.198.126-00/0003	CONTEUDO - PLANO DE SANEAMENTO	REVISÃO 00
Autor do Projeto: Ruy Gordon Pinna - CREA 19371/0-5/04		ESCALA 1:1 (ELET)
		02/03

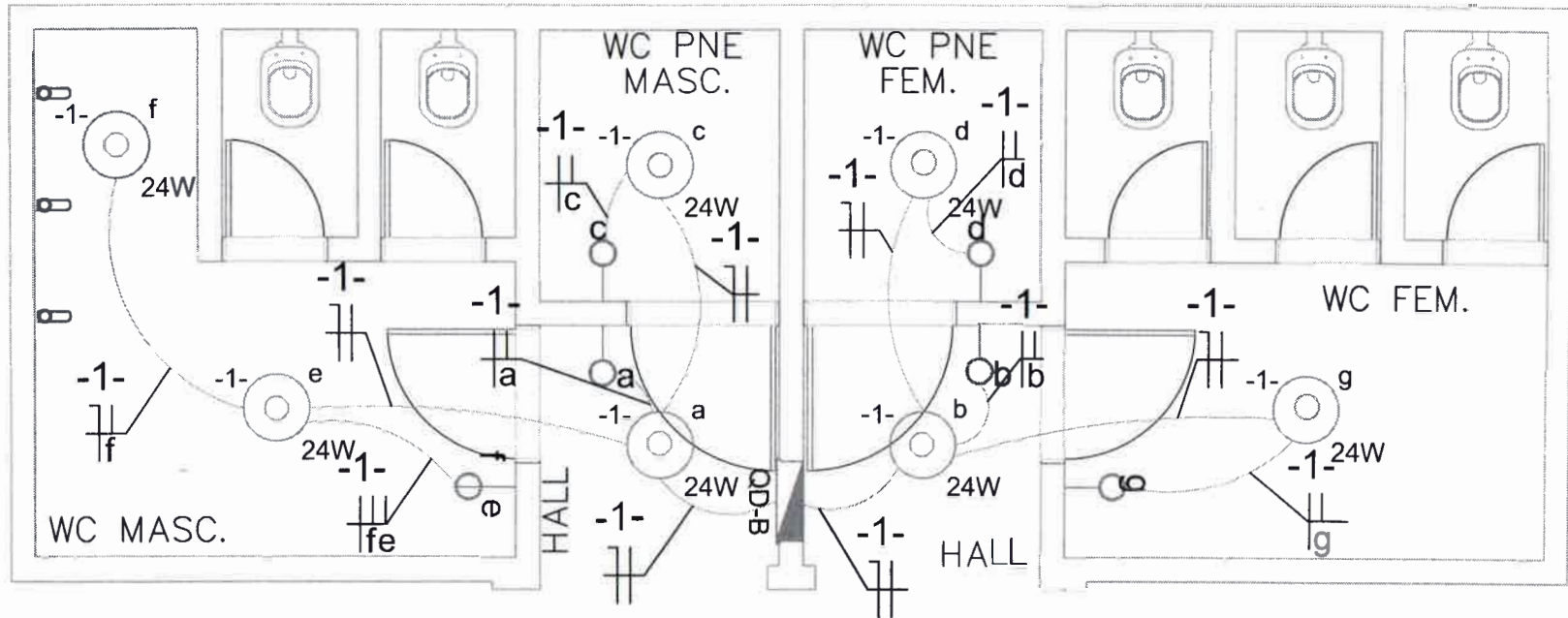

LEGENDA

	ELETRODUTO DE DISTRIBUIÇÃO
	LUMINÁRIA LED BULBO 24W
	QUADRO GERAL DE BAIXA TENSÃO
	INTERRUPTOR DUAS TECLAS.
	INTERRUPTOR SIMPLES.
	CIRCUITO ELÉTRICO (NEUTRO, FASE E TER)



PROJETO ELÉTRICO INTERNO CAMPO DE ITAPORORÓCA		DATA ABR/2021
INTERESSADO: ITAPORORÓCA - PS CHPA 03.185.16000-75	CONTEÚDO Planta de Situação	REVISÃO 00
Autor do Projeto: Eng. Chelton Frazon - CRFA 1519/2005		ESCALA SEM ESCALA
		03/03



Obra
AMPLIAÇÃO E REFORMA ESTADIO MUNICIPAL
JOSE RIBEIRO DA SILVA "O RIBEIRÃO"

Bancos
SINAPI - 08/2025 - Paraíba
SBC - 09/2025 - Paraíba
SICRO3 - 07/2025 - Paraíba
ORSE - 07/2025 - Sergipe

B.D.I.
21,08%

Encargos Sociais
Não Desonerado: embutido nos preços unitário dos
insumos de mão de obra, de acordo com as bases.

BDI - BDI ONERADO EDIFICAÇÕES

GRUPO	TAXA REPRESENTATIVA		
GRUPO A	TAXA ADMINISTRATIVA DA ADMINISTRAÇÃO CENTRAL		
1	Administração Central		4,00%
		Total do Grupo	4,00%
GRUPO B	TAXA REPRESENTATIVA DOS RISCOS		
1	Riscos		1,27%
		Total do Grupo	1,27%
GRUPO C	TAXA REPRESENTATIVA SEGURO GARANTIA		
1	Risco		1,00%
		Total do Grupo	1,00%
GRUPO D	TAXA REPRESENTATIVA DAS DESPESAS FINANCEIRAS		
1	Despesas Financeiras		0,59%
		Total do Grupo	0,59%
GRUPO E	TAXA REPRESENTATIVA DO LUCRO		
1	Lucro		6,30%
		Total do Grupo	6,30%
GRUPO F	TAXA REPRESENTATIVA DA INCIDÊNCIA DOS IMPOSTOS (SOBRE O FATURAMENTO DA EMPRESA)		
1	ISS (IMPOSTO SOBRE SERVIÇOS) - MUNICIPAL		2,50%
2	COFINS - FEDERAL		3,00%
3	PIS (PROGRAMA DE INTEGRACÃO SOCIAL) - FEDERAL		0,65%
4	CRB -CONTRIBUIÇÃO INSS (DESONERAÇÃO)		0,00%
		Total do Grupo	6,15%

FÓRMULA PARA O CÁLCULO DO BDI:
$$(((1+A+B+C)*(1+D))*(1+E)/(1-F))-1$$

Bonificação sobre despesas indiretas (B.D.I)= **21,08%**



Documento assinado digitalmente
GUSTAVO SANTOS OLIVEIRA PONTES
Data: 07/10/2025 09:10:11-0300
Verifique em <https://validar.iti.gov.br>



Composições Analíticas com Preço Unitário
AMPLIAÇÃO E REFORMA ESTADIO MUNICIPAL JOSE RIBEIRO DA SILVA "O RIBERÃO"

Bancos
SINAPI - 08/2025 - Paraíba
SBC - 09/2025 - Paraíba
SICRO3 - 07/2025 - Paraíba
ORSE - 07/2025 - Sergipe

B.D.I.
21,08%

Encargos Sociais
Não Desonerado: embutido nos
preços unitário dos insumos de
mão de obra, de acordo com as
bases.

Composições Analíticas com Preço Unitário

Composições Principais

1.1.1	Código Banco	Descrição	Tipo	Und	Quant.	Valor Unit	Total		
Composição	101879 SINAPI	QUADRO DE DISTRIBUIÇÃO DE ENERGIA EM CHAPA DE AÇO GALVANIZADO, DE EMBUTIR, COM BARRAMENTO TRIFÁSICO, PARA 24 DISJUNTORES DIN 100A - FORNECIMENTO E INSTALAÇÃO, AF_07/2025	Instalações Elétricas - Quadros, Cabos, Disjuntores, Contatores e Barramentos Blindados	UN	1,0000000	516,06	516,06		
Composição Auxiliar	88264 SINAPI	ELETRICISTA COM ENCARGOS COMPLEMENTARES	Livro SINAPI: Cálculos e Parâmetros	H	1,8570000	25,55	42,33		
Composição Auxiliar	88247 SINAPI	AUXILIAR DE ELETRICISTA COM ENCARGOS COMPLEMENTARES	Livro SINAPI: Cálculos e Parâmetros	H	1,8570000	21,50	35,62		
Composição Auxiliar	87367 SINAPI	ARGAMASSA TRAÇO 1-1-8 (EM VOLUME DE CIMENTO, CAL E AREIA MÉDIA ÚMIDA) PARA EMBOCO/MASSA ÚNICA/ASSENTAMENTO DE ALVENARIA DE VEDAÇÃO, PREPARO MANUAL, AF_08/2019	Argamassas	m³	0,0144000	712,43	10,25		
Insumo	00012039 SINAPI	QUADRO DE DISTRIBUIÇÃO COM BARRAMENTO TRIFÁSICO, DE EMBUTIR, EM CHAPA DE AÇO GALVANIZADO, PARA 24 DISJUNTORES DIN, 100 A	Material	UN	1,0000000	427,86	427,86		
				MO sem LS =>	62,66	LS =>	0,00	MO com LS =>	62,66
				Valor do BDI =>	108,78			Valor com BDI =>	624,84

1.1.2	Código Banco	Descrição	Tipo	Und	Quant.	Valor Unit	Total		
Composição	064329 SBC	DISJUNTOR 3P 70A C 4.5A 230V EZ9F33370 IEC SCHNEIDER	INSTALACOES ELETRICAS - QUADROS	UN	1,0000000	114,36	114,36		
Insumo	064899 SBC	DISJUNTOR TRIPOLAR 70A CURVA C 4.5KA SD83C70 STECK	Material	UN	1,0000000	85,10	85,10		
Insumo	099250 SBC	ELETRICISTA	Mão de Obra	H	0,7620000	20,19	15,38		
Insumo	098806 SBC	AJUDANTE DE ELETRICISTA	Mão de Obra	H	0,7620000	18,22	13,88		
				MO sem LS =>	29,26	LS =>	0,00	MO com LS =>	29,26
				Valor do BDI =>	24,10			Valor com BDI =>	138,46

1.1.3	Código Banco	Descrição	Tipo	Und	Quant.	Valor Unit	Total
Composição	13174 ORSE	Dispositivo de proteção contra surto de tensão DPS 40/20kA - 175v Classe II	Fusíveis, Disjuntores e Chaves	un	1,0000000	74,44	74,44
Item	Código Banco	Descrição	Tipo	Und	Quant.	Valor Unit	Total
Insumo	00039465/SIN	ORSE Dispositivo dps classe II, 1 polo, tensão máxima de 175 v, corrente máxima de 20" ka (tipo ac)	Material	un	1,0000000	62,11	62,11
Composição	10548 ORSE	Encargos Complementares - Servente	Provisórios	h	0,3000000	3,87	1,16
Insumo	00006111/SIN	ORSE Servente de obras (horista)	Mão de Obra	h	0,3000000	14,58	4,37
Composição	10552 ORSE	Encargos Complementares - Eletricista	Provisórios	h	0,3000000	3,74	1,12
Insumo	00002436/SIN	ORSE Eletricista (horista)	Mão de Obra	h	0,3000000	19,02	5,70

Detalhamento de Cálculo ORSE

Item	Código Banco	Descrição	Tipo	Und	Quant.	Valor Unit	Total		
Insumo	00039465/SIN	ORSE Dispositivo dps classe II, 1 polo, tensão máxima de 175 v, corrente máxima de 20" ka (tipo ac)	Material	un	1,0000000	62,11	62,11		
Insumo	10596 ORSE	Protetor auricular	Material	un	0,0027000	4,85	0,01		
Insumo	10761 ORSE	Refeição - café da manhã (café com leite e dois pães com manteiga)	Serviços	un	0,0610800	5,00	0,30		
Insumo	00012893/SIN	ORSE Bota de segurança com biqueira de aço e coturno acolchoado	Material	par	0,0004500	73,93	0,03		
Insumo	10788 ORSE	Pa quadrada	Material	un	0,0006800	36,90	0,00		
Insumo	10517 ORSE	Exames admissionais/emissionais (checkup)	Serviços	ej	0,0002400	300,00	0,07		
Insumo	00012892/SIN	ORSE Luva reapa de couro, cano curto (punho 7" cm)	Material	par	0,0013800	10,87	0,01		
Insumo	4729 ORSE	Marreta 1 kg com cabo	Material	un	0,0000300	37,80	0,00		
Insumo	10492 ORSE	Cesta Básica	Material	un	0,0027000	205,00	0,55		
Insumo	4728 ORSE	Talhadreira chata 10"	Material	un	0,0000900	18,58	0,00		
Insumo	00002711/SIN	ORSE Carrinho de mão, em aço, com capacidade de 45 a 65" / 100" kg, pneu com câmara	Material	un	0,0000600	187,68	0,01		
Insumo	1651 ORSE	Oculos branco proteção	Material	pr	0,0004800	7,00	0,00		
Insumo	158 ORSE	Almoço (Participação do empregador)	Material	un	0,0610800	14,00	0,85		
Insumo	00012895/SIN	ORSE Capacete de segurança aba frontal com suspensão de polietileno, sem jugular (classe b)	Material	un	0,0003600	13,50	0,00		
Insumo	10382 ORSE	Seguro de vida e acidente em grupo	Serviços	un	0,0027000	12,54	0,03		
Insumo	941 ORSE	Fardamento com mangas curtas	Material	un	0,0009000	194,68	0,17		
Insumo	2378 ORSE	Vale transporte	Material	un	0,0478500	4,50	0,21		
Insumo	00012894/SIN	ORSE Capa para chuva em pvc com forro de poliéster, com capuz (amarela ou azul)	Material	un	0,0001200	20,11	0,00		
Insumo	10599 ORSE	Protetor solar lps 30 com 120ml	Material	un	0,0010800	18,00	0,01		
Insumo	00006111/SIN	ORSE Servente de obras (horista)	Mão de Obra	h	0,3000000	14,58	4,57		
Insumo	11241 ORSE	Alicate volt-ampereímetro	Material	un	0,0000600	170,60	0,01		
Insumo	10579 ORSE	Chave de fenda chata 30 cm	Material	un	0,0000600	26,89	0,00		
Insumo	11242 ORSE	Chave inglesa 12"	Material	un	0,0000300	34,00	0,00		
Insumo	11240 ORSE	Alicate com isolamento	Material	un	0,0000600	47,69	0,00		
Insumo	00002436/SIN	ORSE Eletricista (horista)	Mão de Obra	h	0,3000000	19,02	5,70		
				MO sem LS =>	10,07	LS =>	0,00	MO com LS =>	10,07
				Valor do BDI =>	15,99			Valor com BDI =>	90,13

1.1.4	Código Banco	Descrição	Tipo	Und	Quant.	Valor Unit	Total
-------	--------------	-----------	------	-----	--------	------------	-------

PREFEITURA MUNICIPAL DE ITAPOROROCA
CNPJ: 09.165.176/0001-78

Composição	93671 SINAPI	DISJUNTOR TRIPOLAR TIPO DIN, CORRENTE NOMINAL DE 32A - FORNECIMENTO E INSTALAÇÃO. AF_07/2025	Instalações Elétricas - Quadros, Cabos, Disjuntores, Contatores e Livro SINAPI Cálculos e Parâmetros	UN	1,0000000	70,27	70,27		
Composição Auxiliar	88247 SINAPI	AUXILIAR DE ELETRICISTA COM ENCARGOS COMPLEMENTARES	Livro SINAPI Cálculos e Parâmetros	H	0,2603770	21,50	5,50		
Composição Auxiliar	88264 SINAPI	ELETRICISTA COM ENCARGOS COMPLEMENTARES	Livro SINAPI Cálculos e Parâmetros	H	0,2603770	25,55	6,65		
Insumo	00001573 SINAPI	TERMINAL A COMPRESSÃO EM COBRE ESTANHADO PARA CABO 6 MM2, 1 FURO E 1 COMPRESSÃO, PARA PARAFUSO DE FIXAÇÃO M6	Material	UN	3,0000000	1,45	4,35		
Insumo	00034709 SINAPI	DISJUNTOR TERMOMAGNETICO PARA TRILHO DIN (IEC), TRIPOLAR, 10 - 50 A	Material	UN	1,0000000	53,68	53,68		
				MO sem LS =>	9,45	LS =>	0,00	MO com LS =>	9,45
				Valor do BDI =>	14,81			Valor com BDI =>	85,06

1.1.5	Código Banco	Descrição	Tipo	Und	Quant.	Valor Unit	Total		
Composição	93654 SINAPI	DISJUNTOR MONOPOLAR TIPO DIN, CORRENTE NOMINAL DE 16A - FORNECIMENTO E INSTALAÇÃO. AF_07/2025	Instalações Elétricas - Quadros, Cabos, Disjuntores, Contatores e Livro SINAPI Cálculos e Parâmetros	UN	1,0000000	10,23	10,23		
Composição Auxiliar	88264 SINAPI	ELETRICISTA COM ENCARGOS COMPLEMENTARES	Livro SINAPI Cálculos e Parâmetros	H	0,0354280	25,65	0,90		
Composição Auxiliar	88247 SINAPI	AUXILIAR DE ELETRICISTA COM ENCARGOS COMPLEMENTARES	Livro SINAPI Cálculos e Parâmetros	H	0,0354280	21,50	0,76		
Insumo	00034653 SINAPI	DISJUNTOR TERMOMAGNETICO PARA TRILHO DIN (IEC), MONOPOLAR, 6 - 32 A	Material	UN	1,0000000	7,64	7,64		
Insumo	00001570 SINAPI	TERMINAL A COMPRESSÃO EM COBRE ESTANHADO PARA CABO 2,5 MM2, 1 FURO E 1 COMPRESSÃO, PARA PARAFUSO DE FIXAÇÃO M5	Material	UN	1,0000000	0,93	0,93		
				MO sem LS =>	1,28	LS =>	0,00	MO com LS =>	1,28
				Valor do BDI =>	2,15			Valor com BDI =>	12,38

1.1.6	Código Banco	Descrição	Tipo	Und	Quant.	Valor Unit	Total		
Composição	93653 SINAPI	DISJUNTOR MONOPOLAR TIPO DIN, CORRENTE NOMINAL DE 10A - FORNECIMENTO E INSTALAÇÃO. AF_07/2025	Instalações Elétricas - Quadros, Cabos, Disjuntores, Contatores e Livro SINAPI Cálculos e Parâmetros	UN	1,0000000	10,23	10,23		
Composição Auxiliar	88264 SINAPI	ELETRICISTA COM ENCARGOS COMPLEMENTARES	Livro SINAPI Cálculos e Parâmetros	H	0,0354280	25,65	0,90		
Composição Auxiliar	88247 SINAPI	AUXILIAR DE ELETRICISTA COM ENCARGOS COMPLEMENTARES	Livro SINAPI Cálculos e Parâmetros	H	0,0354280	21,50	0,76		
Insumo	00001570 SINAPI	TERMINAL A COMPRESSÃO EM COBRE ESTANHADO PARA CABO 2,5 MM2, 1 FURO E 1 COMPRESSÃO, PARA PARAFUSO DE FIXAÇÃO M5	Material	UN	1,0000000	0,93	0,93		
Insumo	00034653 SINAPI	DISJUNTOR TERMOMAGNETICO PARA TRILHO DIN (IEC), MONOPOLAR, 6 - 32 A	Material	UN	1,0000000	7,64	7,64		
				MO sem LS =>	1,28	LS =>	0,00	MO com LS =>	1,28
				Valor do BDI =>	2,15			Valor com BDI =>	12,38

1.1.7	Código Banco	Descrição	Tipo	Und	Quant.	Valor Unit	Total		
Composição	059104 SBC	GRAMPO ATERRAMENTO 70MM 3/4 DUPLO GTDU 2882	INSTALACOES DE TELEFONE-LOGICA-CFTV-GATV	UN	1,0000000	26,41	26,41		
Insumo	045206 SBC	GRAMPO DE ATERRAMENTO 70mm 3/4 DUPLO GTDU 2882	Material	UN	1,0000000	14,75	14,75		
Insumo	099250 SBC	ELETRICISTA	Mão de Obra	H	0,3040000	20,19	6,13		
Insumo	099806 SBC	AJUDANTE DE ELETRICISTA	Mão de Obra	H	0,3040000	18,22	5,53		
				MO sem LS =>	11,66	LS =>	0,00	MO com LS =>	11,66
				Valor do BDI =>	5,56			Valor com BDI =>	31,97

1.1.8	Código Banco	Descrição	Tipo	Und	Quant.	Valor Unit	Total
Composição	3290 ORSE	Aterramento composto de haste de cobre l = 2,40m, interligada com cabo de cobre tipo cordoalha	Conversão InfoWork	un	1,0000000	95,95	95,95
Item	Código Banco	Descrição	Tipo	Und	Quant.	Valor Unit	Total
Insumo	00002436/SIN	ORSE Eletricista (horista)	Mão de Obra	h	1,0000000	19,02	19,02
Insumo	00006111/SIN	ORSE Servente de obras (horista)	Mão de Obra	h	1,0000000	14,58	14,58
Composição	10552 ORSE	Encargos Complementares - Eletricista	Provisórios	h	1,0000000	3,74	3,74
Insumo	965 ORSE	Fio de cobre nu tipo cordoalha para aterramento - 10mm2	Material	m	3,0000000	6,89	20,07
Composição	10548 ORSE	Encargos Complementares - Servente	Provisórios	h	1,0000000	3,67	3,67
Insumo	1086 ORSE	Haste cobreada copperweld p/aterramento d= 5/8" x 2,40m, excluso conector	Material	un	1,0000000	29,60	29,60
Insumo	664 ORSE	Conector p/ haste de aterramento 5/8"	Material	un	1,0000000	5,00	5,00

Detalhamento de Cálculo ORSE

Item	Código Banco	Descrição	Tipo	Und	Quant.	Valor Unit	Total
Insumo	00002436/SIN	ORSE Eletricista (horista)	Mão de Obra	h	1,0000000	19,02	19,02
Insumo	00006111/SIN	ORSE Servente de obras (horista)	Mão de Obra	h	1,0000000	14,58	14,58
Insumo	00002436/SIN	ORSE Alicata volt-ampermetro	Material	un	0,002000	170,60	0,33
Insumo	00012895/SIN	ORSE Capacete de segurança aba frontal com suspensão de polietileno, sem jugular (classe b)	Material	un	0,0012000	13,50	0,01
Insumo	158 ORSE	Almoço (Participação do empregador)	Material	un	0,2036000	14,00	2,85
Insumo	10617 ORSE	Exames admissionais/demissionais (checkup)	Serviços	cj	0,0008000	300,00	0,24
Insumo	10579 ORSE	Chave de fenda chata 30 cm	Material	un	0,0002000	26,89	0,00
Insumo	2378 ORSE	Vale transporte	Material	un	0,1595000	4,50	0,71
Insumo	10761 ORSE	Refeição - café da manhã (café com leite e dois pães com manteiga)	Serviços	un	0,2036000	5,00	1,01
Insumo	00012893/SIN	ORSE Bota de segurança com biqueira de aço e cabotinho acolchoado	Material	par	0,0015000	73,93	0,11
Insumo	941 ORSE	Fardamento com mangas curtas	Material	un	0,0030000	194,68	0,58
Insumo	11242 ORSE	Chave inglesa 12"	Material	un	0,0001000	34,00	0,00
Insumo	1061 ORSE	Óculos branco proteção	Material	pr	0,0018000	7,00	0,01
Insumo	11240 ORSE	Alicata com isolamento	Material	un	0,0002000	47,68	0,00
Insumo	10492 ORSE	Cesta Básica	Material	un	0,0090000	205,00	1,84
Insumo	10362 ORSE	Seguro de vida e acidente em grupo	Serviços	un	0,0008000	12,54	0,11
Insumo	00012892/SIN	ORSE Luva raspa de couro, cano curto (punho 77 cm)	Material	par	0,0045000	10,67	0,05
Insumo	10596 ORSE	Protetor solar lps 30 com 120ml	Material	un	0,0036000	18,00	0,06
Insumo	10596 ORSE	Protetor auricular	Material	un	0,0090000	4,85	0,04

PREFEITURA MUNICIPAL DE ITAPOROROCA
CNPJ: 09.165.176/0001-78

Insumo	00012894/SIN	ORSE	Capa para chuva em pvc com forro de poliester, com capuz (amarelo ou azul)	Material	un	0,0004000	20,11	0,00			
Insumo	965	ORSE	Fio de cobre nu tipo canoalha para aterramento - 10mm2	Material	m	3,0000000	6,69	20,07			
Insumo	10788	ORSE	Pá quadrada	Material	un	0,0002000	36,90	0,00			
Insumo	4729	ORSE	Marreta 1 kg com cabo	Material	un	0,0001000	37,80	0,00			
Insumo	4726	ORSE	Talhadeira chata 10"	Material	un	0,0003000	18,68	0,00			
Insumo	00002711/SIN	ORSE	Carrinho de mão, em aço, com capacidade de *45 a 65* l / *100* kg, pneu com câmara	Material	un	0,0002000	187,88	0,00			
Insumo	1086	ORSE	Haste cobreada copperweld aterramento d= 5/8" x 2,40m, excluso conector	Material	un	1,0000000	29,60	29,60			
Insumo	664	ORSE	Conector al haste de aterramento 5/8"	Material	un	1,0000000	5,00	5,00			
						MO sem LS =>	33,60	LS =>	0,00	MO com LS =>	33,60
						Valor do BDI =>	20,22			Valor com BDI =>	116,17
1.1.9	Código Banco	Descrição	Tipo	Und	Quant.	Valor Unit	Total				
Composição	070057	SBC	INSTALACOES MECANICAS - AR CONDICIONADO	KG	1,0000000	22,12	22,12				
Insumo	009838	SBC	MASSA PARA CALAFETAR F12 CUMARU VIAPOI 200 gramas	UN	1,0000000	18,90	18,90				
Insumo	099900	SBC	SERVENTE	H	0,2190000	14,74	3,22				
						MO sem LS =>	3,22	LS =>	0,00	MO com LS =>	3,22
						Valor do BDI =>	4,66			Valor com BDI =>	26,78
1.1.10	Código Banco	Descrição	Tipo	Und	Quant.	Valor Unit	Total				
Composição	063457	SBC	FITA ISOLANTE SCOTCH TAPE 19mm x 20m	UN	1,0000000	1,30	1,30				
Insumo	036795	SBC	FITA ISOLANTE P44 19mm x 20m	M	1,0000000	1,30	1,30				
						MO sem LS =>	0,00	LS =>	0,00	MO com LS =>	0,00
						Valor do BDI =>	0,27			Valor com BDI =>	1,57
1.1.11	Código Banco	Descrição	Tipo	Und	Quant.	Valor Unit	Total				
Composição	4014	ORSE	Fita isolante (rolo 20m) 3/4" - Fornecimento	Un	1,0000000	12,32	12,32				
Item	Código Banco	Descrição	Tipo	Und	Quant.	Valor Unit	Total				
Insumo	00020111/SIN	ORSE	Fita isolante adesiva antichama, uso ate 750 v, em rolo de 19 mm x 20 m	Material	un	1,0000000	12,32	12,32			
Detalhamento de Cálculo ORSE											
Item	Código Banco	Descrição	Tipo	Und	Quant.	Valor Unit	Total				
Insumo	00020111/SIN	ORSE	Fita isolante adesiva antichama, uso ate 750 v, em rolo de 19 mm x 20 m	Material	un	1,0000000	12,32	12,32			
						MO sem LS =>	0,00	LS =>	0,00	MO com LS =>	0,00
						Valor do BDI =>	2,59			Valor com BDI =>	14,91
1.1.12	Código Banco	Descrição	Tipo	Und	Quant.	Valor Unit	Total				
Composição	4015	ORSE	Fita isolante alta fusão 19 mm x 10 m - Fornecimento	Un	1,0000000	12,60	12,60				
Item	Código Banco	Descrição	Tipo	Und	Quant.	Valor Unit	Total				
Insumo	2643	ORSE	Fita isolante de alta fusão 19 mm x 10 m	Material	un	1,0000000	12,60	12,60			
Detalhamento de Cálculo ORSE											
Item	Código Banco	Descrição	Tipo	Und	Quant.	Valor Unit	Total				
Insumo	2643	ORSE	Fita isolante de alta fusão 19 mm x 10 m	Material	un	1,0000000	12,60	12,60			
						MO sem LS =>	0,00	LS =>	0,00	MO com LS =>	0,00
						Valor do BDI =>	2,85			Valor com BDI =>	15,25
1.1.13	Código Banco	Descrição	Tipo	Und	Quant.	Valor Unit	Total				
Composição	9277	ORSE	Fita metálica perfurada	Conversão InfoWOrca	m	1,0000000	68,47	68,47			
Item	Código Banco	Descrição	Tipo	Und	Quant.	Valor Unit	Total				
Insumo	00002698/SIN	ORSE	Encanador ou bombeio hidraulico (horista)	Mão de Obra	h	0,3000000	19,02	5,70			
Composição	10554	ORSE	Encargos Complementares - Encanador	Provisões	h	0,3000000	3,60	1,14			
Insumo	9995	ORSE	Fita metálica perfurada	Material	m	1,0000000	61,72	61,72			
Detalhamento de Cálculo ORSE											
Item	Código Banco	Descrição	Tipo	Und	Quant.	Valor Unit	Total				
Insumo	00002698/SIN	ORSE	Encanador ou bombeio hidraulico (horista)	Mão de Obra	h	0,3000000	19,02	5,70			
Insumo	11253	ORSE	Tarracha para tubos PVC de 1/2"	Material	un	0,0003300	29,00	0,00			
Insumo	00012852/SIN	ORSE	Lixa raspá de couro, cano curto (punho 12* cm)	Material	par	0,0008900	10,87	0,00			
Insumo	00012893/SIN	ORSE	Bota de segurança com biqueira de aço e colarinho acolchoado	Material	par	0,0002400	73,93	0,01			
Insumo	10592	ORSE	Lima chata 12"	Material	un	0,0000300	38,09	0,00			
Insumo	10599	ORSE	Protetor solar tipo 30 com 120ml	Material	un	0,0005400	18,00	0,00			
Insumo	11255	ORSE	Tarrachá para tubos PVC de 1"	Material	un	0,0001800	49,00	0,00			
Insumo	10362	ORSE	Seguro de vida e acidente em grupo	Serviços	un	0,0013500	12,54	0,01			
Insumo	11257	ORSE	Tarracha para tubos PVC de 1 1/4"	Material	un	0,0001200	32,30	0,00			
Insumo	10596	ORSE	Protetor solar	Material	un	0,0013500	4,85	0,00			
Insumo	2378	ORSE	Veio transporte	Material	un	0,0196200	4,50	0,08			
Insumo	941	ORSE	Fardamento com mangas curta	Material	un	0,0004500	194,68	0,08			
Insumo	10517	ORSE	Exames admissionais/temissionais (checkup)	Serviços	qj	0,0001200	300,00	0,03			
Insumo	10781	ORSE	Refeição - café da manhã (café com leite e dois pães com manteiga)	Serviços	un	0,0305400	5,00	0,15			
Insumo	11254	ORSE	Tarracha para tubos PVC de 3/4"	Material	un	0,0002100	27,49	0,00			
Insumo	00012895/SIN	ORSE	Capacete de segurança aba frontal com suspensao de polietileno, sem jugular (classe b)	Material	un	0,0001800	13,50	0,00			
Insumo	158	ORSE	Almoço (Participação do empregador)	Material	un	0,0305400	14,00	0,42			

PREFEITURA MUNICIPAL DE ITAPOROROCA
CNPJ. 09.165.176/0001-78

Insumo	10492	ORSE	Cesta Básica	Material	un	0,0013500	205,00	0,27
Insumo	10593	ORSE	Prato simples 30cm	Material	un	0,0000300	19,57	0,00
Insumo		ORSE	Capa para chuva em pvc com forro de poliéster, com capuz (amarelo ou azul)	Material	un	0,0000600	20,11	0,00
Insumo	00012894/SIN							
Insumo	11256	ORSE	Tarracha para tubos PVC de 1 1/2"	Material	un	0,0001200	80,00	0,00
Insumo	1651	ORSE	Óculos branco proteção	Material	pe	0,0002400	7,00	0,00
Insumo	8595	ORSE	Fila metálica perfurada	Material	m	1,0000000	61,72	61,72
				MO sem LS =>		5,70		
				Valor do BDI =>		14,43		
				LS =>		0,00		
				MO com LS =>				5,70
				Valor com BDI =>				82,90

1.1.14	Código	Banco	Descrição	Tipo	Und	Quant.	Valor Unit	Total
Composição	2796	ORSE	Caba de passagem em alvenaria de tijolos maciços esp. = 0,12m, dim. int. = 0,50 x 0,50 x 0,80m	Calhas de Passagem em alvenaria de tijolos maciços	un	1,0000000	445,30	445,30
Item	Código	Banco	Descrição	Tipo	Und	Quant.	Valor Unit	Total
Composição	140	ORSE	Aço CA - 50 Ø 6,3 a 12,5mm, inclusive corte, dobragem, montagem e colocação de ferragens nas formas, para superestruturas e fundações - R1	Armaduras Convencionais	kg	2,8000000	13,19	36,93
Composição	85	ORSE	Forma plana para fundações, em compensado resinado 12mm, 03 usos	Formas para Fundações	m²	0,6000000	94,27	56,56
Composição	3310	ORSE	Chapisco em parede com argamassa traço (1 - 1,3 (cimento / areia) - Revisado 08/2015	Conversão InfoWorks	m²	1,6000000	6,69	10,70
Composição	126	ORSE	Concreto simples fabricado na obra, fck=15 mpa, lançado e adensado	Concreto Simples	m³	0,0784000	592,46	46,44
Composição	2497	ORSE	Escavação manual de vala ou cava em material de 1ª categoria, profundidade até 1,50m	Escavação Manual em Área Urbana	m³	0,4400000	55,53	24,43
Composição	165	ORSE	Alvenaria tijolo cerâmico maciço (50x19), esp = 0,09m (argela), com argamassa traço (5 - 1,2,5 (cimento / cal / areia) c/ junta de 2,0cm - R1	Alvenarias de Vedação	m²	1,9200000	110,33	211,83
Composição	1906	ORSE	Reboco ou emboço externo, de parede, com argamassa traço (5 - 1,2,5 (cimento / cal / areia), espessura 2,0 cm	Argamassas	m²	1,6000000	36,99	57,58

Detalhamento de Cálculo ORSE

Item	Código	Banco	Descrição	Tipo	Und	Quant.	Valor Unit	Total
Insumo	00039315/SIN	ORSE	API Espacador / distanciador tipo garras duplas, em plástico, cobertura *20" mm, para ferragens de lajes e fundo de vigas	Material	un	1,1200000	0,39	0,40
Insumo	00043132/SIN	ORSE	Arame recozido 16 bwg, d = 1,85 mm (0,016 kg/m) ou 18 bwg, d = 1,28 mm (0,01 kg/m)	Material	kg	0,0580000	30,99	1,79
Insumo	00006111/SIN	ORSE	Servente de obras (horista)	Mão de Obra	h	6,2543680	14,58	91,16
Insumo	10492	ORSE	Cesta Básica	Material	un	0,0514230	205,00	10,54
Insumo	158	ORSE	Almoço (Participação do empregador)	Material	un	1,1633020	14,00	16,28
Insumo	00012893/SIN	ORSE	Bota de segurança com biqueira de aço e cotarinho acolchoado	Material	par	0,0090550	73,93	0,66
Insumo	10585	ORSE	Arco de serra	Material	un	0,0000478	20,90	0,00
Insumo	10599	ORSE	Protetor solar fps 30 com 120ml	Material	un	0,0205692	16,00	0,37
Insumo	1651	ORSE	Óculos branco proteção	Material	pr	0,0090550	7,00	0,06
Insumo	00012894/SIN	ORSE	Capa para chuva em pvc com forro de poliéster, com capuz (amarelo ou azul)	Material	un	0,0022855	20,11	0,04
Insumo	10586	ORSE	Torquessa	Material	un	0,0000478	39,00	0,80
Insumo	00012895/SIN	ORSE	Capacete de segurança aba frontal com suspensão de poliéster, sem jugular (classe b)	Material	un	0,0068584	13,50	0,99
Insumo	10517	ORSE	Exames admissionais/demissionais (checkup)	Serviços	cl	0,0045709	300,00	1,37
Insumo	00012892/SIN	ORSE	Luva raspa de couro, cano curto (punho *7" cm)	Material	par	0,0262829	10,67	0,28
Insumo	10596	ORSE	Protetor auricular	Material	un	0,0514230	4,55	0,24
Insumo	941	ORSE	Fardamento com mangas curta	Material	un	0,0171410	194,68	3,33
Insumo	10382	ORSE	Seguro de vida e acidente em grupo	Serviços	un	0,0514230	12,54	0,64
Insumo	10761	ORSE	Refeição - café de manhã (café com leite e dois pães com manteiga)	Serviços	un	1,1633020	5,00	5,81
Insumo	2378	ORSE	Vale transporte	Material	un	0,9268476	4,50	4,17
Insumo	81	ORSE	Aço ca-50 6,3 a 12,5 mm	Material	kg	2,8000000	9,14	25,69
Insumo	10788	ORSE	Pé quadrada	Material	un	0,0012509	36,90	0,04
Insumo	4729	ORSE	Marreta 1 kg com cabo	Material	un	0,0008254	37,80	0,02
Insumo	4728	ORSE	Talhadeira chata 10"	Material	un	0,0018763	18,58	0,03
Insumo	00002711/SIN	ORSE	Carrinho de mão, em aço, com capacidade de *45 a 65" l / *100" kg, pneu com câmara	Material	un	0,0012509	187,68	0,23
Insumo	00039017/SIN	ORSE	API Espacador / distanciador circular com entrada lateral, em plástico, para vergalhão *4,2 a 12,5" mm, cobertura 20 mm	Material	un	1,1200000	0,22	0,24
Insumo	00000379/SIN	ORSE	Armador (horista)	Mão de Obra	h	0,2381120	19,02	4,52
Insumo	630	ORSE	Compensado resinado 12mm - Madeirite ou similar	Material	m²	0,2220000	44,17	9,80
Insumo	1569	ORSE	Madeira mista serrada (barrato) 6 x 8cm - 0,0036 m³/m (angelim, louro)	Material	m	0,1980000	6,89	1,32
Insumo	00001213/SIN	ORSE	Carpintaria de formas para concreto (horista)	Mão de Obra	h	0,8682240	19,02	16,81
Insumo	00002892/SIN	ORSE	Desmoldante protetor para formas de madeira, de base oleosa emulsionada em água	Material	l	0,0090000	9,31	0,08
Insumo	00004509/SIN	ORSE	Sarrafo *2,5 x 10" cm em pinus, mista ou equivalente de região - bruta	Material	m	0,7980000	5,66	4,51
Insumo	00043130/SIN	ORSE	Arame galvanizado 12 bwg, d = 2,76 mm (0,048 kg/m) ou 14 bwg, d = 2,11 mm (0,025 kg/m)	Material	kg	0,0900000	30,99	2,78
Insumo	10578	ORSE	Formão grande	Material	un	0,0001738	15,15	0,00
Insumo	11244	ORSE	Martelo com unha	Material	un	0,0001738	48,95	0,00
Insumo	11249	ORSE	Serra circular elétrica portátil	Equipamento	un	0,0000868	979,65	0,08
Insumo	10877	ORSE	Sectote 40cm	Material	un	0,0000868	36,00	0,00

PREFEITURA MUNICIPAL DE ITAPOROROCA
CNPJ: 09.165.176/0001-78

Insumo	10570	ORSE	Chave de fenda chata 30 cm	Material	un	0,0001736	28,85	0,00		
Insumo	11248	ORSE	Furadeira e Parafusadeira elétrica Bosch ou Similar profissional	Equipamento	un	0,0000868	248,00	0,02		
Insumo	00005067/SIN	ORSE	Prego de aço polido com cabeça 16 x 24 (2 1/4 x 12)	Material	kg	0,1600000	18,32	3,29		
Insumo	4174	ORSE	Desempenadeira de aço lisa, cabo madeira, ref:143, Atlas ou similar	Material	un	0,0020333	12,00	0,02		
Insumo	10790	ORSE	Prumo de face	Material	un	0,0004067	25,95	0,01		
Insumo	11247	ORSE	Serra mármore	Material	un	0,0004067	327,80	0,13		
Insumo	4722	ORSE	Colher de pedreiro	Material	un	0,0016268	18,80	0,03		
Insumo	11264	ORSE	Marrata de 1/2 kg com cabo	Material	un	0,0008133	13,62	0,01		
Insumo	11243	ORSE	Martelo sem unha	Material	un	0,0004067	28,00	0,01		
Insumo	11246	ORSE	Escala métrica de bambú	Material	Un	0,0028466	10,22	0,02		
Insumo	10789	ORSE	Nível de bolha de madeira	Material	un	0,0008133	15,40	0,01		
Insumo	11265	ORSE	Martelo de borracha com cabo	Material	un	0,0016268	18,75	0,03		
Insumo	10282	ORSE	Regua de alumínio de 3,00m (para pedreiro)	Material	un	0,0008133	44,00	0,03		
Insumo	11245	ORSE	Desampladeira de madeira 12x22	Material	un	0,0028488	11,60	0,03		
Insumo	00001379/SIN	ORSE	Cimento Portland composto cp II-32	Material	kg	43,5948800	0,76	33,13		
Insumo	00000370/SIN	ORSE	Areia média - posto jazida/fornecedor (retirado na jazida, sem transporte)	Material	m³	0,0086400	100,00	0,86		
Insumo	00004750/SIN	ORSE	Pedreiro (horista)	Mão de Obra	h	4,0666240	19,02	77,34		
Insumo	00000367/SIN	ORSE	Areia grossa - posto jazida/fornecedor (retirado na jazida, sem transporte)	Material	m³	0,1852022	101,30	18,78		
Insumo	00004721/SIN	ORSE	Pedra britada n. 1 (8,5 a 19 mm) posto pedreira/fornecedor, sem frete	Material	m³	0,0163856	137,75	2,25		
Insumo	00004718/SIN	ORSE	Pedra britada n. 2 (19 a 38 mm) posto pedreira/fornecedor, sem frete	Material	m³	0,0491568	138,48	6,80		
Insumo	2212	ORSE	Tijolo cerâmico meço 5 x 9 x 19cm	Material	un	130,5600000	0,80	78,33		
Insumo	00001108/SIN	ORSE	Cel hidratada ch- para argamassas	Material	kg	17,0060800	1,25	21,25		
				MO sem LS =>		189,55	LS =>	0,00	MO com LS =>	189,55
				Valor do BDI =>		93,86			Valor com BDI =>	539,16
1.1.15	Código Banco	Descrição	Tipo	Und	Quant.	Valor Unit	Total			
Composição	88111 SINAPI	CAIXA DE INSPEÇÃO PARA ATERRAMENTO, CIRCULAR, EM POLIETILENO, DIÂMETRO INTERNO = 0,3 M, AF_12/2020	Caixas Enterradas	UN	1,0000000	44,52	44,52			
Composição Auxiliar	101618 SINAPI	PREPARO DE FUNDO DE VALA COM LARGURA MENOR QUE 1,5 M, CDM CAMADA DE AREIA, LANÇAMENTO MANUAL, AF_08/2020	Escorramento e Preparo de Fundo de Valas	m³	0,0141000	275,92	3,89			
Composição Auxiliar	88316 SINAPI	SERVENTE COM ENCARGOS COMPLEMENTARES	Livro SINAPI: Cálculos e Parâmetros	H	0,1068000	20,27	2,20			
Composição Auxiliar	88309 SINAPI	PEDREIRO COM ENCARGOS COMPLEMENTARES	Livro SINAPI: Cálculos e Parâmetros	H	0,1384000	25,21	3,48			
Insumo	00034643 SINAPI	CAIXA DE INSPEÇÃO PARA ATERRAMENTO E PARA RAJOS, EM POLIPROPILENO, DIÂMETRO = 300 MM X AL TURA = 400 MM (INCLUIDA TAMPÁ SEM ESCOTILHA)	Material	UN	1,0000000	34,95	34,95			
			MO sem LS =>		5,82	LS =>	0,00	MO com LS =>	5,82	
			Valor do BDI =>		9,38			Valor com BDI =>	53,90	
1.1.16	Código Banco	Descrição	Tipo	Und	Quant.	Valor Unit	Total			
Composição	95741 SINAPI	CURVA 90 GRAUS PARA ELETRODUTO, PVC, SOLDÁVEL, DN 32 MM (1"), APARENTE - FORNECIMENTO E INSTALAÇÃO, AF_10/2022	Instalações Elétricas - Eletrodutos, Conexões e Conduleiras Aparantes	UN	1,0000000	12,30	12,30			
Composição Auxiliar	88264 SINAPI	ELETRICISTA COM ENCARGOS COMPLEMENTARES	Livro SINAPI: Cálculos e Parâmetros	H	0,2616000	25,58	6,68			
Composição Auxiliar	88247 SINAPI	AUXILIAR DE ELETRICISTA COM ENCARGOS COMPLEMENTARES	Livro SINAPI: Cálculos e Parâmetros	H	0,2616000	21,50	5,62			
Insumo	00041232 SINAPI	CURVA 90 GRAUS SOLDÁVEL PARA ELETRODUTO, PVC RÍGIDO, COR PRETA, 32 MM	Material	UN	1,0000000	0,00	0,00			
			MO sem LS =>		9,50	LS =>	0,00	MO com LS =>	9,50	
			Valor do BDI =>		2,59			Valor com BDI =>	14,89	
1.1.17	Código Banco	Descrição	Tipo	Und	Quant.	Valor Unit	Total			
Composição	4429 ORSE	Caixa de inspeção 0,30 x 0,30 x 0,40m	Caixas de Passagem em alvenaria de tijolos maciços	un	1,0000000	160,27	160,27			
Item	Código Banco	Descrição	Tipo	Und	Quant.	Valor Unit	Total			
Composição	3310 ORSE	Chapisco em parede com argamassa traço 1:1 (cimento / areia) - Revisado 08/2015	Convenção InfoWOrca	m²	0,4800000	6,69	3,21			
Composição	85 ORSE	Forma plana para fundações, em compensado resinado 12mm, 03 usos	Formas para Fundações	m²	0,3060000	64,27	26,94			
Composição	141 ORSE	Aço CA - 60 Ø 4,2 e 8,5mm, inclusive corte, dobragem, minlagem e colocação de ferragens nas formas, para superestruturas e fundações - R1	Armaduras Convencionais	kg	0,7700000	12,31	9,47			
Composição	155 ORSE	Alvenaria tijolo cerâmico maciço (58x19), esp = 0,09m (singela), com argamassa traço 1:2:8 (cimento / cal / areia) e junta de 2,0cm - R1	Alvenarias de Vedação	m³	0,6400000	110,33	70,61			
Composição	2487 ORSE	Escavação manual de vala ou cava em material de 1ª categoria, profundidade até 1,50m	Escavação Manual em Área Urbana	m³	0,1250000	55,53	6,94			
Composição	126 ORSE	Concreto simples fabricado na obra, fck=15 mpn, lançado e adensado	Concreto Simples	m³	0,0360000	592,46	22,51			
Composição	3318 ORSE	Raboco especial de parede 2cm com argamassa traço 1:3 cimento / areia / vedacão	Convenção InfoWOrca	m²	0,4800000	36,78	16,61			
Detalhamento de Cálculo ORSE										
Item	Código Banco	Descrição	Tipo	Und	Quant.	Valor Unit	Total			
Insumo	4174 ORSE	Desempenadeira de aço lisa, cabo madeira, ref:143, Atlas ou similar	Material	un	0,0008612	12,00	0,00			
Insumo	10599 ORSE	Protetor solar fpa 30 com 120ml	Material	un	0,0072369	18,00	0,13			
Insumo	10362 ORSE	Seguro de vida e acidente em grupo	Serviços	un	0,0180922	12,54	0,22			
Insumo	10790 ORSE	Prumo de face	Material	un	0,0001322	25,95	0,00			
Insumo	11247 ORSE	Serra mármore	Material	un	0,0001322	327,80	0,04			
Insumo	941 ORSE	Fardamento com mangas curta	Material	un	0,0080307	194,68	1,17			
Insumo	4722 ORSE	Colher de pedreiro	Material	un	0,0008290	18,80	0,00			

PREFEITURA MUNICIPAL DE ITAPOROROCA
CNPJ: 09.165.176/0001-78

Insumo		ORSE	Eletricista (horista)	Mão de Obra	h	0,0500000	19,02	0,95
Composição	00002436/SIN	ORSE	Encargos Complementares - Servente	Provisórios	h	0,0500000	3,87	0,19
Insumo		ORSE	Luva em pvc rígido roscaável, de 1", para eletroduto	Material	un	1,0000000	1,17	1,17
Insumo	00001892/SIN	ORSE	Servente de obras (horista)	Mão de Obra	h	0,0500000	14,58	0,72

Detalhamento de Cálculo ORSE

Item	Código	Banco	Descrição	Tipo	Und	Quant.	Valor Unit	Total
Insumo		11241 ORSE	Alicate volt-ampereímetro	Material	un	0,0001000	170,80	0,00
Insumo		ORSE	Capacete de segurança aba frontal com suspensão de polietileno, sem jugular (classe b)	Material	un	0,0006000	13,50	0,00
Insumo	00012895/SIN	ORSE	Almoço (Participação do empregador)	Material	un	0,0101800	14,00	0,14
Insumo	158	ORSE	Exames admissionais/demissionais (checkup)	Serviços	cj	0,0000400	300,00	0,01
Insumo	10517	ORSE	Chave de fenda chata 30 cm	Material	un	0,0000100	26,89	0,00
Insumo	10579	ORSE	Vale transporte	Material	un	0,0079750	4,50	0,03
Insumo	2378	ORSE	Refeição - café da manhã (café com leite e dois pães com manteiga)	Serviços	un	0,0101800	5,00	0,05
Insumo	10761	ORSE	Bota de segurança com biqueira de aço e colarinho acolchoado	Material	par	0,0000750	73,83	0,00
Insumo		00012893/SIN	Fardamento com mangas curta	Material	un	0,0001500	194,88	0,02
Insumo	941	ORSE	Chave inglesa 12"	Material	un	0,0000050	34,00	0,00
Insumo	11242	ORSE	Óculos branco proteção	Material	pr	0,0000800	7,00	0,00
Insumo	1651	ORSE	Alicate com isolamento	Material	un	0,0000100	47,69	0,00
Insumo	11240	ORSE	Cesta Básica	Material	un	0,0004500	205,00	0,09
Insumo	10492	ORSE	Seguro de vida e acidente em grupo	Serviços	un	0,0004500	12,54	0,00
Insumo	10362	ORSE	Luva raspa de couro, cano curto (punho 7" cm)	Material	par	0,0002300	10,87	0,00
Insumo		00012892/SIN	Protetor solar fps 30 com 120ml	Material	un	0,0001800	18,00	0,00
Insumo	10599	ORSE	Protetor auricular	Material	un	0,0004500	4,85	0,00
Insumo	10596	ORSE	Capa para chuva em pvc com forro de poliéster, com capuz (amarelo ou azul)	Material	un	0,0000200	20,11	0,00
Insumo		00012894/SIN	Eletricista (horista)	Mão de Obra	h	0,0500000	19,02	0,95
Insumo	00002436/SIN	ORSE	Pá quadrada	Material	un	0,0000100	36,90	0,00
Insumo	10788	ORSE	Marreta 1 kg com cabo	Material	un	0,0000050	37,80	0,00
Insumo	4729	ORSE	Talhadreira chata 10"	Material	un	0,0000150	18,58	0,00
Insumo	4728	ORSE	Carrinho de mão, em aço, com capacidade de 45 a 65" l / 100" kg, pneu com câmara	Material	un	0,0000100	187,68	0,00
Insumo		00002711/SIN	Luva em pvc rígido roscaável, de 1", para eletroduto	Material	un	1,0000000	1,17	1,17
Insumo	00001892/SIN	ORSE	Servente de obras (horista)	Mão de Obra	h	0,0500000	14,58	0,72
Insumo	00006111/SIN	ORSE						
			MO sem LS =>			1,67		1,67
			Valor do BDI =>			0,67		0,67
			LS =>			0,00		0,00
			MO com LS =>					1,67
			Valor com BDI =>					3,85

1.1.20	Código	Banco	Descrição	Tipo	Und	Quant.	Valor Unit	Total
Composição	355	ORSE	Eletroduto de pvc rígido roscaável, diâm = 40mm (1 1/4")	Interligações até Quadro Geral - Eletrodutos e Conexões	m	1,0000000	21,53	21,53
Item		ORSE	Eletroduto de pvc rígido roscaável de 1 1/4", sem luva	Material	m	1,0000000	10,36	10,87
Insumo	00002684/SIN	ORSE	Protetor auricular	Material	un	0,0023400	4,85	0,01
Composição	10548	ORSE	Encargos Complementares - Servente	Provisórios	h	0,2600000	3,87	1,00
Insumo		ORSE	Servente de obras (horista)	Mão de Obra	h	0,2600000	14,58	3,79
Insumo	00006111/SIN	ORSE	Eletricista (horista)	Mão de Obra	h	0,2600000	19,02	4,94
Composição	00002436/SIN	ORSE	Encargos Complementares - Eletricista	Provisórios	h	0,2600000	3,74	0,97

Detalhamento de Cálculo ORSE

Item	Código	Banco	Descrição	Tipo	Und	Quant.	Valor Unit	Total
Insumo		00002684/SIN	Eletroduto de pvc rígido roscaável de 1 1/4", sem luva	Material	m	1,0000000	10,36	10,87
Insumo		10586	Protetor auricular	Material	un	0,0023400	4,85	0,01
Insumo		10761	Refeição - café da manhã (café com leite e dois pães com manteiga)	Serviços	un	0,0529360	6,00	0,28
Insumo		ORSE	Bota de segurança com biqueira de aço e colarinho acolchoado	Material	par	0,0003900	73,83	0,02
Insumo		00012893/SIN	Pá quadrada	Material	un	0,0000520	36,90	0,00
Insumo		10517	Exames admissionais/demissionais (checkup)	Serviços	cj	0,0002080	300,00	0,06
Insumo		ORSE	Luva raspa de couro, cano curto (punho 7" cm)	Material	par	0,0011960	10,87	0,01
Insumo		00012892/SIN	Marreta 1 kg com cabo	Material	un	0,0000260	37,80	0,00
Insumo		4729	Cesta Básica	Material	un	0,0023400	205,00	0,47
Insumo		4728	Talhadreira chata 10"	Material	un	0,0000780	18,58	0,00
Insumo		ORSE	Carrinho de mão, em aço, com capacidade de 45 a 65" l / 100" kg, pneu com câmara	Material	un	0,0000520	187,68	0,00
Insumo		00002711/SIN	Óculos branco proteção	Material	pr	0,0004180	7,00	0,00
Insumo		158	Almoço (Participação do empregador)	Material	un	0,0529360	14,00	0,74
Insumo		ORSE	Capacete de segurança aba frontal com suspensão de polietileno, sem jugular (classe b)	Material	un	0,0003120	13,50	0,00
Insumo		00012895/SIN	Seguro de vida e acidente em grupo	Serviços	un	0,0023400	12,54	0,02
Insumo		10362	Fardamento com mangas curta	Material	un	0,0007800	194,88	0,15

PREFEITURA MUNICIPAL DE ITAPOROROCA
CNPJ: 09.165.176/0001-78

Insumo	2378	ORSE	Vale transporte	Material	un	0,0414700	4,50	0,18
Insumo		ORSE	Capa para chuva em pvc com forro de poliester, com capuz (amarela ou azul)	Material	un	0,0001040	20,11	0,00
Insumo	00012894/SIN	ORSE	Protetor solar fps 30 com 120ml	Material	un	0,0005360	16,00	0,01
Insumo	10599	ORSE	Servente de obras (horista)	Mão de Obra	h	0,2600000	14,58	3,78
Insumo	00006111/SIN	ORSE	Eletricista (horista)	Mão de Obra	h	0,2600000	19,02	4,94
Insumo	00002436/SIN	ORSE	Alicate volt-amperemetro	Material	un	0,0000520	170,60	0,00
Insumo	11241	ORSE	Chave de fenda chata 30 cm	Material	un	0,0000520	26,69	0,00
Insumo	10579	ORSE	Chave inglesa 12"	Material	un	0,0000260	34,00	0,00
Insumo	11242	ORSE	Alicate com isolamento	Material	un	0,0000520	47,69	0,00
Insumo	11240	ORSE						
				MO sem LS =>		8,73		
				Valor do BDI =>		4,53		
				LS =>		0,00		
				MO com LS =>				8,73
				Valor com BDI =>				26,06

1.1.21	Código Banco	Descrição	Tipo	Und	Quant.	Valor Unit	Total
Composição	364	ORSE	Curva para eletroduto de pvc rígido roscaável, diâm = 40mm (1 1/4")	Material	un	1,0000000	11,50
Item	Código Banco	Descrição	Tipo	Und	Quant.	Valor Unit	Total
Insumo	00006111/SIN	ORSE	Servente de obras (horista)	Mão de Obra	h	0,2000000	14,58
Composição	10549	ORSE	Encargos Complementares - Servente	Provisória	h	0,2000000	3,67
Composição	10552	ORSE	Encargos Complementares - Eletricista	Provisória	h	0,2000000	3,74
Insumo	00002436/SIN	ORSE	Eletricista (horista)	Mão de Obra	h	0,2000000	19,02
Insumo	00001874/SIN	ORSE	Curva 90 graus, longa, de pvc rígido roscaável, de 1 1/4", para eletroduto	Material	un	1,0000000	3,31

Detalhamento de Cálculo ORSE

Item	Código Banco	Descrição	Tipo	Und	Quant.	Valor Unit	Total
Insumo	00006111/SIN	ORSE	Servente de obras (horista)	Mão de Obra	h	0,2000000	14,58
Insumo	10599	ORSE	Protetor solar	Material	un	0,0018000	4,85
Insumo	10761	ORSE	Refeição - café da manhã (café com leite e dois pães com manteiga)	Serviços	un	0,0407200	5,00
Insumo	00012693/SIN	ORSE	Bota de segurança com biqueira de aço e colarinho acolchoado	Material	par	0,0003000	73,93
Insumo	10789	ORSE	Pá quadrada	Material	un	0,0000400	36,90
Insumo	10517	ORSE	Exames admissionais/demissionais (checkup)	Serviços	cj	0,0001600	300,00
Insumo	00012692/SIN	ORSE	Luva raspa de couro, cano curto (punho 77 cm)	Material	par	0,0009200	10,87
Insumo	4728	ORSE	Martelo 1 kg com cabo	Material	un	0,0000200	37,60
Insumo	10492	ORSE	Cesta Básica	Material	un	0,0018000	205,00
Insumo	4726	ORSE	Talhadreira chata 10"	Material	un	0,0000600	16,58
Insumo	00002711/SIN	ORSE	Carrinho de mão, em aço, com capacidade de *45 a 65" / *100" kg, pneu com câmara	Material	un	0,0000400	187,66
Insumo	1651	ORSE	Óculos branco proteção	Material	pr	0,0003200	7,00
Insumo	158	ORSE	Almopo (Participação do empregador)	Material	un	0,0407200	14,00
Insumo	00012695/SIN	ORSE	Capacete de segurança aba frontal com suspensão de polietileno, sem jugular (classe b)	Material	un	0,0002400	13,50
Insumo	10362	ORSE	Seguro de vida e acidente em grupo	Serviços	un	0,0016000	12,54
Insumo	941	ORSE	Fardamento com mangas curta	Material	un	0,0066000	194,66
Insumo	2378	ORSE	Vale transporte	Material	un	0,0318000	4,50
Insumo	00012894/SIN	ORSE	Capa para chuva em pvc com forro de poliester, com capuz (amarela ou azul)	Material	un	0,0000800	20,11
Insumo	10599	ORSE	Protetor solar (ps 30 com 120ml)	Material	un	0,0007200	16,00
Insumo	11241	ORSE	Alicate volt-amperemetro	Material	un	0,0000400	170,60
Insumo	10579	ORSE	Chave de fenda chata 30 cm	Material	un	0,0000400	26,69
Insumo	11242	ORSE	Chave inglesa 12"	Material	un	0,0000200	34,00
Insumo	11240	ORSE	Alicate com isolamento	Material	un	0,0000400	47,69
Insumo	00002436/SIN	ORSE	Eletricista (horista)	Mão de Obra	h	0,2000000	19,02
Insumo	00001874/SIN	ORSE	Curva 90 graus, longa, de pvc rígido roscaável, de 1 1/4", para eletroduto	Material	un	1,0000000	3,31
				MO sem LS =>		6,71	
				Valor do BDI =>		2,42	
				LS =>		0,00	
				MO com LS =>			6,71
				Valor com BDI =>			13,92

1.1.22	Código Banco	Descrição	Tipo	Und	Quant.	Valor Unit	Total
Composição	3996	ORSE	Cabeçote de alumínio de 4" - Fornecimento	Pontos de Suprimento de Energia Convencionais	un	1,0000000	44,97
Item	Código Banco	Descrição	Tipo	Und	Quant.	Valor Unit	Total
Composição	10552	ORSE	Encargos Complementares - Eletricista	Provisória	h	0,2700000	3,74
Insumo	00002436/SIN	ORSE	Eletricista (horista)	Mão de Obra	h	0,2700000	19,02
Insumo	3154	ORSE	Cabeçote de alumínio de 4"	Material	un	1,0000000	38,90

Detalhamento de Cálculo ORSE

Item	Código Banco	Descrição	Tipo	Und	Quant.	Valor Unit	Total
Insumo	11241	ORSE	Alicate volt-amperemetro	Material	un	0,0000540	170,60
Insumo	00012695/SIN	ORSE	Capacete de segurança aba frontal com suspensão de polietileno, sem jugular (classe b)	Material	un	0,0001620	13,50
Insumo	158	ORSE	Almopo (Participação do empregador)	Material	un	0,0274660	14,00
Insumo	10517	ORSE	Exames admissionais/demissionais (checkup)	Serviços	cj	0,0001080	300,00
Insumo	10579	ORSE	Chave de fenda chata 30 cm	Material	un	0,0000540	26,69

PREFEITURA MUNICIPAL DE ITAPOROROCA
CNPJ. 09.165.176/0001-78

Insumo	Código	Banco	Descrição	Tipo	Und	Quant.	Valor Unit	Total			
Insumo	2378	ORSE	Vale transporte	Material	un	0,0176580	4,50	0,07			
Insumo	10761	ORSE	Refeição - café da manhã (café com leite e dois pães com manteiga)	Serviços	un	0,0274860	5,00	0,13			
Insumo	00012893/SIN	ORSE	Bota de segurança com biqueira de aço e solarinho acolchoado	Material	par	0,0001890	73,93	0,01			
Insumo	941	ORSE	Fardamento com mangas curtas	Material	un	0,0004050	194,68	0,07			
Insumo	11242	ORSE	Chave inglesa 12"	Material	un	0,0000270	34,00	0,00			
Insumo	1651	ORSE	Óculos branco proteção	Material	pr	0,0002160	7,00	0,00			
Insumo	11240	ORSE	Alicate com isolamento	Material	un	0,0000540	47,68	0,00			
Insumo	10492	ORSE	Cesta Básica	Material	un	0,0012150	205,00	0,24			
Insumo	10362	ORSE	Seguro de vida e acidente em grupo	Serviços	un	0,0012150	12,54	0,01			
Insumo	00012892/SIN	ORSE	Luva raspa de couro, cano curto (punho 7* cm)	Material	par	0,0006210	10,87	0,00			
Insumo	10599	ORSE	Protetor solar (ps 30 com 120ml)	Material	un	0,0004660	18,00	0,00			
Insumo	10596	ORSE	Protetor auricular	Material	un	0,0012150	4,85	0,00			
Insumo	00012894/SIN	ORSE	Capa para chuva em pvc com forro de poliéster, com capuz (amarela ou azul)	Material	un	0,0000540	20,11	0,00			
Insumo	00002436/SIN	ORSE	Eletricista (horista)	Mão de Obra	h	0,2700000	19,02	5,13			
Insumo	3154	ORSE	Cabeçote de alumínio de 4"	Material	un	1,0000000	38,90	38,90			
						MO sem LS =>	5,13	LS =>	0,00	MO com LS =>	5,13
						Valor do BDI =>	9,47	Valor com BDI =>	54,44		

1.1.23	Código	Banco	Descrição	Tipo	Und	Quant.	Valor Unit	Total
Composição	8021	ORSE	Cabeçote de alumínio de 3"	Tubos e Conexões de Ferro Galvanizado	un	1,0000000	32,84	32,84
Item	Código	Banco	Descrição	Tipo	Und	Quant.	Valor Unit	Total
Composição	10552	ORSE	Encargos Complementares - Eletricista	Provisórias	h	0,2700000	3,74	1,00
Insumo	00002436/SIN	ORSE	Eletricista (horista)	Mão de Obra	h	0,2700000	19,02	5,13
Insumo	3206	ORSE	Cabeçote de alumínio de 3"	Material	un	1,0500000	25,50	26,77

Detalhamento de Cálculo ORSE

Item	Código	Banco	Descrição	Tipo	Und	Quant.	Valor Unit	Total			
Insumo	11241	ORSE	Alicate volt-amperemetro	Material	un	0,0000540	170,80	0,00			
Insumo	00012895/SIN	ORSE	Capacete de segurança abe frontal com suspensão de polietileno, sem jugular (classe b)	Material	un	0,0001620	13,50	0,00			
Insumo	158	ORSE	Almoço (Participação do empregador)	Material	un	0,0274860	14,00	0,38			
Insumo	10517	ORSE	Exames admissionais/demissionais (checkup)	Serviços	qj	0,0001080	300,00	0,03			
Insumo	10579	ORSE	Chave de fenda chata 30 cm	Material	un	0,0000540	26,68	0,00			
Insumo	2378	ORSE	Vale transporte	Material	un	0,0176580	4,50	0,07			
Insumo	10761	ORSE	Refeição - café da manhã (café com leite e dois pães com manteiga)	Serviços	un	0,0274860	5,00	0,13			
Insumo	00012893/SIN	ORSE	Bota de segurança com biqueira de aço e solarinho acolchoado	Material	par	0,0001890	73,93	0,01			
Insumo	941	ORSE	Fardamento com mangas curtas	Material	un	0,0004050	194,68	0,07			
Insumo	11242	ORSE	Chave inglesa 12"	Material	un	0,0000270	34,00	0,00			
Insumo	1651	ORSE	Óculos branco proteção	Material	pr	0,0002160	7,00	0,00			
Insumo	11240	ORSE	Alicate com isolamento	Material	un	0,0000540	47,68	0,00			
Insumo	10492	ORSE	Cesta Básica	Material	un	0,0012150	205,00	0,24			
Insumo	10362	ORSE	Seguro de vida e acidente em grupo	Serviços	un	0,0012150	12,54	0,01			
Insumo	00012892/SIN	ORSE	Luva raspa de couro, cano curto (punho 7* cm)	Material	par	0,0006210	10,87	0,00			
Insumo	10599	ORSE	Protetor solar (ps 30 com 120ml)	Material	un	0,0004660	18,00	0,00			
Insumo	10596	ORSE	Protetor auricular	Material	un	0,0012150	4,85	0,00			
Insumo	00012894/SIN	ORSE	Capa para chuva em pvc com forro de poliéster, com capuz (amarela ou azul)	Material	un	0,0000540	20,11	0,00			
Insumo	00002436/SIN	ORSE	Eletricista (horista)	Mão de Obra	h	0,2700000	19,02	5,13			
Insumo	3206	ORSE	Cabeçote de alumínio de 3"	Material	un	1,0500000	25,50	26,77			
						MO sem LS =>	5,13	LS =>	0,00	MO com LS =>	5,13
						Valor do BDI =>	6,92	Valor com BDI =>	39,76		

1.1.24	Código	Banco	Descrição	Tipo	Und	Quant.	Valor Unit	Total
Composição	378	ORSE	Luva para eletroduto de pvc rígido roscaável, diâm = 110mm (4")	Instalações em Quadro Geral - Eletrodutos e Conexões	un	1,0000000	38,73	38,73
Item	Código	Banco	Descrição	Tipo	Und	Quant.	Valor Unit	Total
Insumo	00006111/SIN	ORSE	Servente de obras (horista)	Mão de Obra	h	0,4800000	14,58	6,99
Composição	10549	ORSE	Encargos Complementares - Servente	Provisórias	h	0,4800000	3,87	1,85
Composição	10552	ORSE	Encargos Complementares - Eletricista	Provisórias	h	0,4800000	3,74	1,79
Insumo	00002436/SIN	ORSE	Eletricista (horista)	Mão de Obra	h	0,4800000	19,02	9,12
Insumo	00001895/SIN	ORSE	Luva em pvc rígido roscaável, de 4", para eletroduto	Material	un	1,0000000	18,98	18,98

Detalhamento de Cálculo ORSE

Item	Código	Banco	Descrição	Tipo	Und	Quant.	Valor Unit	Total
Insumo	00006111/SIN	ORSE	Servente de obras (horista)	Mão de Obra	h	0,4800000	14,58	6,99
Insumo	10596	ORSE	Protetor auricular	Material	un	0,0043200	4,85	0,02
Insumo	10761	ORSE	Refeição - café da manhã (café com leite e dois pães com manteiga)	Serviços	un	0,0277280	5,00	0,48
Insumo	00012893/SIN	ORSE	Bota de segurança com biqueira de aço e solarinho acolchoado	Material	par	0,0007200	73,93	0,08

PREFEITURA MUNICIPAL DE ITAPOROROCA
CNPJ. 09.165.176/0001-78

Insumo	Código	Banco	Descrição	Tipo	Und	Quant.	Valor Unit	Total			
Insumo	10788	ORSE	Pá quadrada	Material	un	0,0000980	36,90	0,00			
Insumo	10517	ORSE	Exames admissionais/demissionais (checkup)	Serviços	ej	0,0003640	300,00	0,11			
Insumo	00012892/SIN	ORSE	Luva raspa de couro, cano curto (punho 77º cm)	Material	par	0,0022080	10,87	0,02			
Insumo	4729	ORSE	Marreta 1 kg com cabo	Material	un	0,0000480	37,80	0,00			
Insumo	10492	ORSE	Cesta Básica	Material	un	0,0043200	205,00	0,88			
Insumo	4728	ORSE	Talhadreira chata 10"	Material	un	0,0001440	18,58	0,00			
Insumo	00002711/SIN	ORSE	Carrinho de mão, em aço, com capacidade de *45 a 65" / *100º kg, pneu com câmara	Material	un	0,0000980	187,88	0,01			
Insumo	1651	ORSE	Óculos branco proteção	Material	pr	0,0007650	7,00	0,00			
Insumo	158	ORSE	Almoço (Participação do empregador)	Material	un	0,0577280	14,00	1,36			
Insumo	00012895/SIN	ORSE	Capacete de segurança aba frontal com suspensão de polietileno, sem jugular (classe b)	Material	un	0,0005760	13,50	0,00			
Insumo	10362	ORSE	Seguro de vida e acidente em grupo	Serviços	un	0,0043200	12,54	0,05			
Insumo	941	ORSE	Fardamento com mangas curtas	Material	un	0,0014400	194,88	0,28			
Insumo	2378	ORSE	Vale transporte	Material	un	0,0765600	4,50	0,34			
Insumo	00012894/SIN	ORSE	Capa para chuva em pvc com forro de poliéster, com capuz (amarela ou azul)	Material	un	0,0001920	20,11	0,00			
Insumo	10599	ORSE	Protetor solar fps 30 com 120ml	Material	un	0,0017280	18,00	0,03			
Insumo	11241	ORSE	Alicate volt-amperemetro	Material	un	0,0000980	170,80	0,01			
Insumo	10579	ORSE	Chave de fenda chata 30 cm	Material	un	0,0000960	26,88	0,00			
Insumo	11242	ORSE	Chave inglesa 12"	Material	un	0,0000480	34,00	0,00			
Insumo	11240	ORSE	Alicate com isolamento	Material	un	0,0000980	47,68	0,00			
Insumo	00002436/SIN	ORSE	Eletricista (horista)	Mão de Obra	h	0,4800000	19,02	9,12			
Insumo	00001895/SIN	ORSE	Linha em pvc rígido roscaável, de 4", para eletroduto	Material	un	1,0000000	18,98	18,98			
						MO sem LS =>	16,11	LS =>	0,00	MO com LS =>	16,11
						Valor do BDI =>	8,16			Valor com BDI =>	48,89

1.1.25	Código	Banco	Descrição	Tipo	Und	Quant.	Valor Unit	Total			
Composição	91855	SINAPI	ELETRODUTO FLEXÍVEL CORRUGADO REFORÇADO, PVC, DN 25 MM (3/4"), PARA CIRCUITOS TERMINAIS, INSTALADO EM PAREDE - FORNECIMENTO E INSTALAÇÃO. AF_03/2023	Instalações Elétricas - Eletrodutos Embulidos, Cabos, Caixa, Tomadas e Interruptores	M	1,0000000	10,53	10,53			
Composição Auxiliar	88264	SINAPI	ELETRICISTA COM ENCARGOS COMPLEMENTARES	Linha SINAPI Cálculos e Parâmetros	H	0,1340000	25,55	3,42			
Composição Auxiliar	88247	SINAPI	AUXILIAR DE ELETRICISTA COM ENCARGOS COMPLEMENTARES	Linha SINAPI Cálculos e Parâmetros	H	0,1340000	21,50	2,88			
Insumo	00039244	SINAPI	ELETRODUTO PVC FLEXÍVEL CORRUGADO, REFORÇADO, COR LARANJA, DE 25 MM, PARA LAJES E PISOS	Material	M	1,0170000	4,18	4,23			
						MO sem LS =>	4,86	LS =>	0,00	MO com LS =>	4,86
						Valor do BDI =>	2,21			Valor com BDI =>	12,74

1.1.26	Código	Banco	Descrição	Tipo	Und	Quant.	Valor Unit	Total
Composição	3767	ORSE	Duto corrugado flexível em PEAD Ø = 2", tipo Kanalox ou similar, lançado diretamente no solo, exclusiva escavação e reaterro	Fornecimento de Materiais para Redes de Energia Elétrica e Iluminação	m	1,0000000	15,57	15,57
Item								
Insumo	00006111/SIN	ORSE	Servente de obras (horista)	Mão de Obra	h	0,4500000	14,58	6,56
Composição	10549	ORSE	Encargos Complementares - Servente	Provisórios	h	0,4500000	3,87	1,74
Insumo	00002446/SIN API	ORSE	Eletroduto/duto pead flexível parede simples, corrugação helicoidal, cor preta, sem rosca, de 2", circ 680 n, para cabeamento subterrâneo (nbr 15715)	Material	m	1,0150000	7,20	7,30

Detalhamento de Cálculo ORSE

Item	Código	Banco	Descrição	Tipo	Und	Quant.	Valor Unit	Total
Insumo	00006111/SIN	ORSE	Servente de obras (horista)	Mão de Obra	h	0,4500000	14,58	6,56
Insumo	10599	ORSE	Protetor auricular	Material	un	0,0020250	4,85	0,00
Insumo	10761	ORSE	Refeição - café da manhã (café com leite e dois pães com manteiga)	Serviços	un	0,0458100	5,00	0,22
Insumo	00012893/SIN	ORSE	Bota de segurança com biqueira de aço e colarinho acolchoado	Material	par	0,0003600	73,93	0,02
Insumo	10788	ORSE	Pá quadrada	Material	un	0,0000980	36,90	0,00
Insumo	10517	ORSE	Exames admissionais/demissionais (checkup)	Serviços	ej	0,0001800	300,00	0,05
Insumo	00012892/SIN	ORSE	Luva raspa de couro, cano curto (punho 77º cm)	Material	par	0,0010350	10,87	0,01
Insumo	4729	ORSE	Marreta 1 kg com cabo	Material	un	0,0000480	37,80	0,00
Insumo	10492	ORSE	Cesta Básica	Material	un	0,0020250	205,00	0,43
Insumo	4728	ORSE	Talhadreira chata 10"	Material	un	0,0001350	18,58	0,00
Insumo	00002711/SIN	ORSE	Carrinho de mão, em aço, com capacidade de *45 a 65" / *100º kg, pneu com câmara	Material	un	0,0000980	187,88	0,01
Insumo	1651	ORSE	Óculos branco proteção	Material	pr	0,0003600	7,00	0,00
Insumo	158	ORSE	Almoço (Participação do empregador)	Material	un	0,0458100	14,00	0,64
Insumo	00012895/SIN	ORSE	Capacete de segurança aba frontal com suspensão de polietileno, sem jugular (classe b)	Material	un	0,0002700	13,50	0,00
Insumo	10362	ORSE	Seguro de vida e acidente em grupo	Serviços	un	0,0020250	12,54	0,02
Insumo	941	ORSE	Fardamento com mangas curtas	Material	un	0,0005750	194,88	0,13
Insumo	2378	ORSE	Vale transporte	Material	un	0,0423450	4,50	0,19
Insumo	00012894/SIN	ORSE	Capa para chuva em pvc com forro de poliéster, com capuz (amarela ou azul)	Material	un	0,0000900	20,11	0,00
Insumo	10599	ORSE	Protetor solar fps 30 com 120ml	Material	un	0,0008100	18,00	0,01

PREFEITURA MUNICIPAL DE ITAPOROROCA
CNPJ. 09.165.176/0001-78

Insumo	00002448/SIN API	ORSE	Eletroduto duto pead flexível parede simples, corrugação helicoidal, cor preta, sem rosca, de 2", circ 680 n. para cabeamento subterrâneo (nbr 15715)	Material	m	1,0150000	7,20	7,30		
				MO sem LS =>		6,56	LS =>	0,00	MO com LS =>	6,56
				Valor do BDI =>		3,28			Valor com BDI =>	18,85

1.1.27	Código Banco	Descrição	Tipo	Und	Quant.	Valor Unit	Total	
Composição	3770	ORSE	Duto corrugado flexível em PEAD Ø = 1.1/4", tipo Kanalex ou similar, lançado diretamente no solo, exclusiva escavação e reaterro	m	1,0000000	17,30	17,30	
Item Insumo	00006111/SIN	ORSE	Servente de obras (horista)	Mão de Obra	h	0,4500000	14,58	6,56
Composição	10549	ORSE	Encargos Complementares - Servente	Provisórios	h	0,4500000	3,87	1,74
Insumo	2965	ORSE	Eletroduto corrugado flexível em PEAD Ø = 1 1/4", tipo Kanalex ou similar	Material	m	1,0150000	8,90	9,03

Detalhamento de Cálculo ORSE

Item Insumo	Código Banco	Descrição	Tipo	Und	Quant.	Valor Unit	Total			
Insumo	00006111/SIN	ORSE	Servente de obras (horista)	Mão de Obra	h	0,4500000	14,58	6,56		
Insumo	10596	ORSE	Protetor auricular	Material	un	0,0020250	4,85	0,00		
Insumo	10761	ORSE	Refeição - café da manhã (café com leite e dois pães com manteiga)	Serviços	un	0,0458100	5,00	0,22		
Insumo	00012893/SIN	ORSE	Bota de segurança com biqueira de aço e colarinho acolchoado	Material	par	0,0003600	73,93	0,02		
Insumo	10788	ORSE	Pé quadrado	Material	un	0,0000900	36,90	0,00		
Insumo	10517	ORSE	Exames admissionais/demissionais (checkup)	Serviços	cj	0,0001800	300,00	0,05		
Insumo	00012892/SIN	ORSE	Luva raspa de couro, cano curto (punho 7" cm)	Material	par	0,0010350	10,67	0,01		
Insumo	4729	ORSE	Marreta 1 kg com cabo	Material	un	0,0000450	37,80	0,00		
Insumo	10492	ORSE	Cesta Básica	Material	un	0,0020250	205,00	0,41		
Insumo	4728	ORSE	Talhadeira chata 10"	Material	un	0,0001350	18,58	0,00		
Insumo	00002711/SIN	ORSE	Carrinho de mão, em aço, com capacidade de *45 a 65" / *100" kg, pneu com câmara	Material	un	0,0000900	187,68	0,01		
Insumo	1651	ORSE	Óculos branco proteção	Material	pr	0,0003600	7,00	0,00		
Insumo	158	ORSE	Almoço (Participação do empregador)	Material	un	0,0458100	14,00	0,64		
Insumo	00012895/SIN	ORSE	Capacete de segurança aba frontal com suspensão de poliestireno, sem jugular (classe b)	Material	un	0,0002700	13,50	0,00		
Insumo	10362	ORSE	Seguro de vida e acidente em grupo	Serviços	un	0,0020250	12,54	0,02		
Insumo	941	ORSE	Fardamento com mangas curtas	Material	un	0,0006750	194,68	0,13		
Insumo	2378	ORSE	Vale transporte	Material	un	0,0423450	4,50	0,19		
Insumo	00012894/SIN	ORSE	Capa para chuva em pvc com forro de poliéster, com capuz (amarelo ou azul)	Material	un	0,0000900	20,11	0,00		
Insumo	10599	ORSE	Protetor solar fpx 30 com 120ml	Material	un	0,0008100	18,00	0,01		
Insumo	2965	ORSE	Eletroduto corrugado flexível em PEAD Ø = 1 1/4", tipo Kanalex ou similar	Material	m	1,0150000	8,90	9,03		
				MO sem LS =>		6,56	LS =>	0,00	MO com LS =>	6,56
				Valor do BDI =>		3,64			Valor com BDI =>	20,94

1.1.28	Código Banco	Descrição	Tipo	Und	Quant.	Valor Unit	Total	
Composição	7150	ORSE	Duto corrugado flexível em PEAD Ø = 4", tipo Kanalex ou similar, lançado diretamente no solo, exclusiva escavação e reaterro	Serviços Preliminares para Execução de Redes de Energia Elétrica e de Iluminação Pública	m	1,0000000	22,54	22,54
Item Insumo	00006111/SIN	ORSE	Servente de obras (horista)	Mão de Obra	h	0,4500000	14,58	6,56
Composição	10549	ORSE	Encargos Complementares - Servente	Provisórios	h	0,4500000	3,87	1,74
Insumo	3454	ORSE	Eletroduto corrugado flexível em PEAD Ø = 4", tipo Kanalex ou similar	Material	m	1,0150000	14,08	14,27

Detalhamento de Cálculo ORSE

Item Insumo	Código Banco	Descrição	Tipo	Und	Quant.	Valor Unit	Total	
Insumo	00006111/SIN	ORSE	Servente de obras (horista)	Mão de Obra	h	0,4500000	14,58	6,56
Insumo	10596	ORSE	Protetor auricular	Material	un	0,0020250	4,85	0,00
Insumo	10761	ORSE	Refeição - café da manhã (café com leite e dois pães com manteiga)	Serviços	un	0,0458100	5,00	0,22
Insumo	00012893/SIN	ORSE	Bota de segurança com biqueira de aço e colarinho acolchoado	Material	par	0,0003600	73,93	0,02
Insumo	10788	ORSE	Pé quadrado	Material	un	0,0000900	36,90	0,00
Insumo	10517	ORSE	Exames admissionais/demissionais (checkup)	Serviços	cj	0,0001800	300,00	0,05
Insumo	00012892/SIN	ORSE	Luva raspa de couro, cano curto (punho 7" cm)	Material	par	0,0010350	10,67	0,01
Insumo	4729	ORSE	Marreta 1 kg com cabo	Material	un	0,0000450	37,80	0,00
Insumo	10492	ORSE	Cesta Básica	Material	un	0,0020250	205,00	0,41
Insumo	4728	ORSE	Talhadeira chata 10"	Material	un	0,0001350	18,58	0,00
Insumo	00002711/SIN	ORSE	Carrinho de mão, em aço, com capacidade de *45 a 65" / *100" kg, pneu com câmara	Material	un	0,0000900	187,68	0,01
Insumo	1651	ORSE	Óculos branco proteção	Material	pr	0,0003600	7,00	0,00
Insumo	158	ORSE	Almoço (Participação do empregador)	Material	un	0,0458100	14,00	0,64
Insumo	00012895/SIN	ORSE	Capacete de segurança aba frontal com suspensão de poliestireno, sem jugular (classe b)	Material	un	0,0002700	13,50	0,00
Insumo	10362	ORSE	Seguro de vida e acidente em grupo	Serviços	un	0,0020250	12,54	0,02
Insumo	941	ORSE	Fardamento com mangas curtas	Material	un	0,0006750	194,68	0,13
Insumo	2378	ORSE	Vale transporte	Material	un	0,0423450	4,50	0,19

PREFEITURA MUNICIPAL DE ITAPOROROCA
CNPJ: 09.165.176/0001-78

Insumo	00012894/SIN	ORSE	Capa para chuva em pvc com forro de poliester, com capuz (amarela ou azul)	Material	un	0,0000900	20,11	0,00
Insumo	10599	ORSE	Protetor solar fps 30 com 120ml	Material	un	0,0008100	18,00	0,01
Insumo	3454	ORSE	Eletroduto corrugado fixavel em PEAD Ø = 4", tipo Kansalex ou similar	Material	m	1,0150000	14,06	14,27

MO sem LS => 6,56 LS => 0,00 MO com LS => 6,56
Valor do BDI => 4,75 Valor com BDI => 27,29

1.1.29	Código	Banco	Descrição	Tipo	Und	Quant.	Valor Unit	Total
Composição	12157	ORSE	Tubo de pead, PE-80, ramal predial, diam = 25mm (3/4")	Fornecimento de Tubos de Polietileno de Alta Densidade	m	1,0000000	15,71	15,71
Item								
Insumo								
Insumo	00006111/SIN	ORSE	Servente de obras (horista)	Mão de Obra	h	0,3000000	14,58	4,37
Insumo	981	ORSE	Fita veda rosca 18mm	Material	m	0,3000000	0,27	0,08
Composição	10554	ORSE	Encargos Complementares - Encanador	Provisórios	h	0,3000000	3,80	1,14
Insumo		ORSE	Encanador ou bombeiro hidráulico (horista)	Mão de Obra	h	0,3000000	19,02	5,70
Composição	00002696/SIN	ORSE	Encargos Complementares - Servente	Provisórios	h	0,3000000	3,87	1,16
Insumo	12089	ORSE	Tubo pead de 25mm da Tigre ou similar	Material	m	1,0100000	3,28	3,31

Detalhamento de Cálculo ORSE

Item	Código	Banco	Descrição	Tipo	Und	Quant.	Valor Unit	Total
Insumo	00006111/SIN	ORSE	Servente de obras (horista)	Mão de Obra	h	0,3000000	14,58	4,37
Insumo	981	ORSE	Fita veda rosca 18mm	Material	m	0,3000000	0,27	0,08
Insumo	11253	ORSE	Tarracha para tubos PVC de 1/2"	Material	un	0,0003300	29,00	0,00
Insumo		ORSE	Lixa raspa de couro, cano curto (punho 77 cm)	Material	par	0,0013800	10,87	0,01
Insumo	00012862/SIN	ORSE	Bola de segurança com biquelira de aço e orelhinho acidoado	Material	par	0,0004800	73,93	0,03
Insumo	00012893/SIN	ORSE	Lima chata 12"	Material	un	0,0000300	38,09	0,00
Insumo	10599	ORSE	Protetor solar fps 30 com 120ml	Material	un	0,0010800	18,00	0,01
Insumo	11255	ORSE	Tarracha para tubos PVC de 1"	Material	un	0,0001600	49,00	0,00
Insumo	10362	ORSE	Seguro de vida e acidente em grupo	Serviços	un	0,0027000	12,54	0,03
Insumo	11257	ORSE	Tarracha para tubos PVC de 1 1/4"	Material	un	0,0001200	32,30	0,00
Insumo	10596	ORSE	Protetor auricular	Material	un	0,0027000	4,85	0,01
Insumo	2378	ORSE	Vale transporte	Material	un	0,0478500	4,50	0,21
Insumo	941	ORSE	Fundamento com mangas curta	Material	un	0,0009000	194,68	0,17
Insumo	10517	ORSE	Exames admissionais/demissionais (checkup)	Serviços	ej	0,0002400	300,00	0,07
Insumo	10761	ORSE	Refeição - café da manhã (café com leite e dois pães com manteiga)	Serviços	un	0,0810800	5,00	0,30
Insumo	11254	ORSE	Tarracha para tubos PVC de 3/4"	Material	un	0,0002100	37,48	0,00
Insumo		ORSE	Capacete de segurança aba frontal com suspensão de polietileno, sem jugular (classe b)	Material	un	0,0003600	13,50	0,00
Insumo	00012895/SIN	ORSE	Almoço (Participação do empregador)	Material	un	0,0610800	14,00	0,85
Insumo	10492	ORSE	Cesta Básica	Material	un	0,0027000	205,00	0,55
Insumo	10593	ORSE	Prão simples 30cm	Material	un	0,0000300	19,57	0,00
Insumo		ORSE	Capa para chuva em pvc com forro de poliester, com capuz (amarela ou azul)	Material	un	0,0001200	20,11	0,00
Insumo	00012894/SIN	ORSE	Tarracha para tubos PVC de 1 1/2"	Material	un	0,0001200	60,00	0,00
Insumo	1651	ORSE	Oculos de proteção	Material	pr	0,0004800	7,00	0,00
Insumo		ORSE	Encanador ou bombeiro hidráulico (horista)	Mão de Obra	h	0,3000000	19,02	5,70
Insumo	00002696/SIN	ORSE	Pá quadrada	Material	un	0,0000600	36,90	0,00
Insumo	4729	ORSE	Marreta 1 kg com cabo	Material	un	0,0000300	37,80	0,00
Insumo	4728	ORSE	Telhadeira chata 10"	Material	un	0,0000900	18,58	0,00
Insumo		ORSE	Caminho de mão, em aço, com capacidade de 745 a 95" / 100" kg, pneu com câmara	Material	un	0,0000600	187,66	0,01
Insumo	00002711/SIN	ORSE	Tubo pead de 25mm da Tigre ou similar	Material	m	1,0100000	3,28	3,31

MO sem LS => 10,07 LS => 0,00 MO com LS => 10,07
Valor do BDI => 3,31 Valor com BDI => 19,02

1.1.30	Código	Banco	Descrição	Tipo	Und	Quant.	Valor Unit	Total
Composição	3800	ORSE	Cabo de cobre fixavel isolado, seção 10mm², 450/ 750v / 70°C	Pontos de Suprimento de Energia Convencionais	m	1,0000000	17,17	17,17
Item								
Insumo								
Insumo	00006111/SIN	ORSE	Servente de obras (horista)	Mão de Obra	h	0,1400000	14,58	2,04
Insumo	00000980/SIN	ORSE	Cabo de cobre, flexível, classe 4 ou 5, isolamento em pvc/a, antichama bwf-b, 1condutor, 450/750 v, seção nominal 10 mm2	Material	m	1,0200000	11,24	11,46
Insumo	00002436/SIN	ORSE	Eletricista (horista)	Mão de Obra	h	0,1400000	19,02	2,66
Composição	10552	ORSE	Encargos Complementares - Eletricista	Provisórios	h	0,1400000	3,74	0,52
Composição	10549	ORSE	Encargos Complementares - Servente	Provisórios	h	0,1400000	3,87	0,54

Detalhamento de Cálculo ORSE

Item	Código	Banco	Descrição	Tipo	Und	Quant.	Valor Unit	Total
Insumo	00006111/SIN	ORSE	Servente de obras (horista)	Mão de Obra	h	0,1400000	14,58	2,04
Insumo	00000980/SIN	ORSE	Cabo de cobre, flexível, classe 4 ou 5, isolamento em pvc/a, antichama bwf-b, 1condutor, 450/750 v, seção nominal 10 mm2	Material	m	1,0200000	11,24	11,46
Insumo	00002436/SIN	ORSE	Eletricista (horista)	Mão de Obra	h	0,1400000	19,02	2,66

PREFEITURA MUNICIPAL DE ITAPOROROCA
CNPJ. 09.165.176/0001-78

Insumo	11241	ORSE	Alicate volt-ampereímetro	Material	un	0,0000280	170,80	0,00
Insumo	00012895/SIN	ORSE	Capacete de segurança aba frontal com suspensão de polietileno, sem jugular (classe b)	Material	un	0,0001680	13,50	0,00
Insumo	158	ORSE	Almoço (Participação do empregador)	Material	un	0,0285040	14,00	0,39
Insumo	10517	ORSE	Exames admissionais/demissionais (checkup)	Serviços	cj	0,0001120	300,00	0,03
Insumo	10579	ORSE	Chave de fenda chata 30 cm	Material	un	0,0000260	26,69	0,00
Insumo	2378	ORSE	Vale transporte	Material	un	0,0223300	4,50	0,10
Insumo	10761	ORSE	Refeição - café da manhã (café com leite e dois pães com manteiga)	Serviços	un	0,0285040	5,00	0,14
Insumo	00012893/SIN	ORSE	Bota de segurança com biqueira de aço e colarinho acolchoado	Material	par	0,0002100	73,93	0,01
Insumo	941	ORSE	Fardamento com mangas curtas	Material	un	0,0004200	194,68	0,08
Insumo	11242	ORSE	Chave inglesa 12"	Material	un	0,0000140	34,00	0,00
Insumo	1651	ORSE	Óculos branco proteção	Material	pr	0,0002240	7,00	0,00
Insumo	11240	ORSE	Alicate com isolamento	Material	un	0,0000280	47,69	0,00
Insumo	10492	ORSE	Cesta Básica	Material	un	0,0012800	205,00	0,25
Insumo	10362	ORSE	Seguro de vida e acidente em grupo	Serviços	un	0,0012600	12,54	0,01
Insumo	00012892/SIN	ORSE	Luva raspe de couro, cano curto (punho 7" cm)	Material	par	0,0006440	10,87	0,00
Insumo	10599	ORSE	Protetor solar fps 30 com 120ml	Material	un	0,0005040	18,00	0,00
Insumo	10596	ORSE	Protetor auricular	Material	un	0,0012600	4,85	0,00
Insumo	00012894/SIN	ORSE	Capa para chuva em pvc com forro de poliéster, com capuz (amarela ou azul)	Material	un	0,0000560	20,11	0,00
Insumo	10786	ORSE	Pá quadrada	Material	un	0,0000280	36,90	0,00
Insumo	4729	ORSE	Marreta 1 kg com cabo	Material	un	0,0000140	37,80	0,00
Insumo	4728	ORSE	Talhadeira chata 10"	Material	un	0,0000420	18,58	0,00
Insumo	00002711/SIN	ORSE	Carrinho de mão, em aço, com capacidade de 45 a 65" 11"100" kg, pneu com câmara	Material	un	0,0000280	187,68	0,00

MO sem LS => 4,70 LS => 0,00 MO com LS => 4,70
Valor do BDI => 3,81 Valor com BDI => 20,78

1.1.31	Código	Banco	Descrição	Tipo	Und	Quant.	Valor Unit	Total
Composição	3799	ORSE	Cabo de cobre flexível isolado, seção 6mm², 450/750v / 70°C	Pontos de Suprimento de Energia Convencionais	m	1,0000000	11,29	11,29
Item	Código	Banco	Descrição	Tipo	Und	Quant.	Valor Unit	Total
Insumo	00006111/SIN	ORSE	Servente de obras (horista)	Mão de Obra	h	0,1300000	14,58	1,89
Insumo	00000982/SIN	ORSE	Cabo de cobre, flexível, classe 4 ou 5, isolamento em pvc/a, antichama bwf-b, 1condutor, 450/750 v, seção nominal 6 mm²	Material	m	1,0200000	5,88	5,99
Insumo	00002436/SIN	ORSE	Eletricista (horista)	Mão de Obra	h	0,1300000	19,02	2,47
Composição	10552	ORSE	Encargos Complementares - Eletricista	Provisórios	h	0,1300000	3,74	0,48
Composição	10549	ORSE	Encargos Complementares - Servente	Provisórios	h	0,1300000	3,87	0,50

Detalhamento de Cálculo ORSE

Item	Código	Banco	Descrição	Tipo	Und	Quant.	Valor Unit	Total
Insumo	00006111/SIN	ORSE	Servente de obras (horista)	Mão de Obra	h	0,1300000	14,58	1,89
Insumo	00000982/SIN	ORSE	Cabo de cobre, flexível, classe 4 ou 5, isolamento em pvc/a, antichama bwf-b, 1condutor, 450/750 v, seção nominal 6 mm²	Material	m	1,0200000	5,88	5,99
Insumo	00002436/SIN	ORSE	Eletricista (horista)	Mão de Obra	h	0,1300000	19,02	2,47
Insumo	11241	ORSE	Alicate volt-ampereímetro	Material	un	0,0000280	170,80	0,00
Insumo	00012895/SIN	ORSE	Capacete de segurança aba frontal com suspensão de polietileno, sem jugular (classe b)	Material	un	0,0001680	13,50	0,00
Insumo	158	ORSE	Almoço (Participação do empregador)	Material	un	0,0284680	14,00	0,37
Insumo	10517	ORSE	Exames admissionais/demissionais (checkup)	Serviços	cj	0,0001040	300,00	0,03
Insumo	10579	ORSE	Chave de fenda chata 30 cm	Material	un	0,0000260	26,69	0,00
Insumo	2378	ORSE	Vale transporte	Material	un	0,0207350	4,50	0,09
Insumo	10761	ORSE	Refeição - café da manhã (café com leite e dois pães com manteiga)	Serviços	un	0,0284680	5,00	0,13
Insumo	00012893/SIN	ORSE	Bota de segurança com biqueira de aço e colarinho acolchoado	Material	par	0,0001950	73,93	0,01
Insumo	941	ORSE	Fardamento com mangas curtas	Material	un	0,0003900	194,68	0,07
Insumo	11242	ORSE	Chave inglesa 12"	Material	un	0,0000130	34,00	0,00
Insumo	1651	ORSE	Óculos branco proteção	Material	pr	0,0002080	7,00	0,00
Insumo	11240	ORSE	Alicate com isolamento	Material	un	0,0000280	47,69	0,00
Insumo	10492	ORSE	Cesta Básica	Material	un	0,0011700	205,00	0,23
Insumo	10362	ORSE	Seguro de vida e acidente em grupo	Serviços	un	0,0011700	12,54	0,01
Insumo	00012892/SIN	ORSE	Luva raspe de couro, cano curto (punho 7" cm)	Material	par	0,0005980	10,87	0,00
Insumo	10599	ORSE	Protetor solar fps 30 com 120ml	Material	un	0,0004680	18,00	0,00
Insumo	10596	ORSE	Protetor auricular	Material	un	0,0011700	4,85	0,00
Insumo	00012894/SIN	ORSE	Capa para chuva em pvc com forro de poliéster, com capuz (amarela ou azul)	Material	un	0,0000520	20,11	0,00
Insumo	10786	ORSE	Pá quadrada	Material	un	0,0000280	36,90	0,00
Insumo	4729	ORSE	Marreta 1 kg com cabo	Material	un	0,0000130	37,80	0,00
Insumo	4728	ORSE	Talhadeira chata 10"	Material	un	0,0000390	18,58	0,00

PREFEITURA MUNICIPAL DE ITAPOROROCA
CNPJ: 09.165.176/0001-78

Insuno	00002711/SIN	ORSE	Carrinho de mão, em aço, com capacidade de *45 a 65* / *100* kg, pneu com câmara	Material	un	0,000260	187,68	0,00	
				MO sem LS =>	4,36	LS =>	0,00	MO com LS =>	4,36
				Valor do BDI =>	2,37			Valor com BDI =>	13,66

1.1.32	Código	Banco	Descrição	Tipo	Und	Quant.	Valor Unit	Total
Composição	3798	ORSE	Cabo de cobre flexível isolado, seção 4mm², 450/750v / 70°C	Pontos de Suprimento de Energia Convencionais	m	1,0000000	8,47	8,47
Item	Código	Banco	Descrição	Tipo	Und	Quant.	Valor Unit	Total
Insuno	00002436/SIN	ORSE	Eletricista (horista)	Mão de Obra	h	0,1300000	19,02	2,47
Composição	10549	ORSE	Encargos Complementares - Servente	Provisórios	h	0,1300000	3,87	0,50
Insuno	00006111/SIN	ORSE	Servente de obras (horista)	Mão de Obra	h	0,1300000	14,58	1,89
Composição	10552	ORSE	Encargos Complementares - Eletricista	Provisórios	h	0,1300000	3,74	0,48
Insuno	00000981/SIN	API	Cabo de cobre, flexível, classe 4 ou 5, isolamento em pvc/a, antichama bwf-b, 1condutor, 450/750 v, seção nominal 4 mm2	Material	m	1,0200000	4,09	4,17

Detalhamento de Cálculo ORSE

Item	Código	Banco	Descrição	Tipo	Und	Quant.	Valor Unit	Total	
Insuno	00002436/SIN	ORSE	Eletricista (horista)	Mão de Obra	h	0,1300000	19,02	2,47	
Insuno	10596	ORSE	Protetor auricular	Material	un	0,0011700	4,85	0,00	
Insuno	10761	ORSE	Refeição - café da manhã (café com leite e dois pães com manteiga)	Serviços	un	0,0264650	5,00	0,13	
Insuno	00012853/SIN	ORSE	Bota de segurança com biqueira de aço e colarinho acolchoado	Material	par	0,0001950	73,93	0,01	
Insuno	10798	ORSE	Pá quadrada	Material	un	0,0000260	36,90	0,00	
Insuno	10917	ORSE	Exames admissionais/demissionais (checkup)	Serviços	ej	0,0001040	300,00	0,03	
Insuno	00012862/SIN	ORSE	Luva respa de couro, cano curto (punho 7" cm)	Material	par	0,0005980	10,87	0,00	
Insuno	4729	ORSE	Marreta 1 kg com cabo	Material	un	0,0000130	37,80	0,00	
Insuno	10492	ORSE	Cesta Básica	Material	un	0,0011700	205,00	0,23	
Insuno	4728	ORSE	Talhadora chata 10"	Material	un	0,0000390	18,58	0,00	
Insuno	00002711/SIN	ORSE	Carrinho de mão, em aço, com capacidade de *45 a 65* / *100* kg, pneu com câmara	Material	un	0,0000260	187,68	0,00	
Insuno	1651	ORSE	Óculos branco proteção	Material	pr	0,0002080	7,00	0,00	
Insuno	158	ORSE	Almoço (Participação do empregador)	Material	un	0,0264650	14,00	0,37	
Insuno	00012895/SIN	ORSE	Capacete de segurança aba frontal com suspensão de polietileno, sem jugular (classe b)	Material	un	0,0001560	13,50	0,00	
Insuno	10362	ORSE	Seguro de vida e acidente em grupo	Serviços	un	0,0011700	12,54	0,01	
Insuno	941	ORSE	Fardamento com mangas curtas	Material	un	0,0003900	194,68	0,07	
Insuno	2378	ORSE	Vale transporte	Material	un	0,0207350	4,50	0,09	
Insuno	00012894/SIN	ORSE	Capa para chuva em pvc com forro de poliéster, com capuz (amarelo ou azul)	Material	un	0,0000520	20,11	0,00	
Insuno	10590	ORSE	Protetor solar fps 30 com 120ml	Material	un	0,0004880	18,00	0,00	
Insuno	00006111/SIN	ORSE	Servente de obras (horista)	Mão de Obra	h	0,1300000	14,58	1,89	
Insuno	11241	ORSE	Alicate volt-amperemetro	Material	un	0,0000260	170,60	0,00	
Insuno	10579	ORSE	Chave de fenda chata 30 cm	Material	un	0,0000280	26,89	0,00	
Insuno	11242	ORSE	Chave inglesa 12"	Material	un	0,0000130	34,00	0,00	
Insuno	11240	ORSE	Alicate com isolamento	Material	un	0,0000260	47,69	0,00	
Insuno	00000981/SIN	API	Cabo de cobre, flexível, classe 4 ou 5, isolamento em pvc/a, antichama bwf-b, 1condutor, 450/750 v, seção nominal 4 mm2	Material	m	1,0200000	4,09	4,17	
				MO sem LS =>	4,36	LS =>	0,00	MO com LS =>	4,36
				Valor do BDI =>	1,99			Valor com BDI =>	11,45

1.1.33	Código	Banco	Descrição	Tipo	Und	Quant.	Valor Unit	Total
Composição	3796	ORSE	Cabo de cobre flexível isolado, seção 1,5mm², 450/750v / 70°C	Pontos de Suprimento de Energia Convencionais	m	1,0000000	6,89	6,89
Item	Código	Banco	Descrição	Tipo	Und	Quant.	Valor Unit	Total
Insuno	00001013/SIN	API	Cabo de cobre, flexível, classe 4 ou 5, isolamento em pvc/a, antichama bwf-b, 1condutor, 450/750 v, seção nominal 1,5 mm2	Material	m	1,0200000	1,56	1,59
Insuno	00002436/SIN	ORSE	Eletricista (horista)	Mão de Obra	h	0,1300000	19,02	2,47
Composição	10552	ORSE	Encargos Complementares - Eletricista	Provisórios	h	0,1300000	3,74	0,48
Insuno	00006111/SIN	ORSE	Servente de obras (horista)	Mão de Obra	h	0,1300000	14,58	1,89
Composição	10549	ORSE	Encargos Complementares - Servente	Provisórios	h	0,1300000	3,87	0,50

Detalhamento de Cálculo ORSE

Item	Código	Banco	Descrição	Tipo	Und	Quant.	Valor Unit	Total
Insuno	00001013/SIN	API	Cabo de cobre, flexível, classe 4 ou 5, isolamento em pvc/a, antichama bwf-b, 1condutor, 450/750 v, seção nominal 1,5 mm2	Material	m	1,0200000	1,56	1,59
Insuno	00002436/SIN	ORSE	Eletricista (horista)	Mão de Obra	h	0,1300000	19,02	2,47
Insuno	11241	ORSE	Alicate volt-amperemetro	Material	un	0,0000260	170,60	0,00
Insuno	00012895/SIN	ORSE	Capacete de segurança aba frontal com suspensão de polietileno, sem jugular (classe b)	Material	un	0,0001560	13,50	0,00
Insuno	158	ORSE	Almoço (Participação do empregador)	Material	un	0,0264650	14,00	0,37
Insuno	10517	ORSE	Exames admissionais/demissionais (checkup)	Serviços	ej	0,0001040	300,00	0,03
Insuno	10579	ORSE	Chave de fenda chata 30 cm	Material	un	0,0000280	26,89	0,00
Insuno	2378	ORSE	Vale transporte	Material	un	0,0207350	4,50	0,09

PREFEITURA MUNICIPAL DE ITAPOROROCA
CNPJ: 09.165.176/0001-78

Insumo	10761	ORSE	Refeição - café da manhã (café com leite e dois pães com manteiga)	Serviços	un	0,0264680	5,00	0,13	
Insumo	00012893/SIN	ORSE	Bota de segurança com biqueira de aço e colarinho acolchoado	Material	par	0,0001950	73,93	0,01	
Insumo	941	ORSE	Fardamento com mangas curta	Material	un	0,0003900	194,68	0,07	
Insumo	11242	ORSE	Chave inglesa 12"	Material	un	0,0000130	34,00	0,00	
Insumo	1651	ORSE	Óculos branco proteção	Material	pr	0,0002080	7,00	0,00	
Insumo	11240	ORSE	Alicate com isolamento	Material	un	0,0000260	47,89	0,00	
Insumo	10492	ORSE	Cesta Básica	Material	un	0,0011700	205,00	0,23	
Insumo	10362	ORSE	Seguro de vida e acidente em grupo	Serviços	un	0,0011700	12,54	0,01	
Insumo	00012892/SIN	ORSE	Luva raspa de couro, cano curto (punho 17" cm)	Material	par	0,0005960	10,87	0,00	
Insumo	10599	ORSE	Protetor solar fps 30 com 120ml	Material	un	0,0004680	18,00	0,00	
Insumo	10596	ORSE	Protetor auricular	Material	un	0,0011700	4,85	0,00	
Insumo	00012894/SIN	ORSE	Capa para chuva em pvc com forro de poliéster, com capuz (amarela ou azul)	Material	un	0,0000520	20,11	0,00	
Insumo	00006111/SIN	ORSE	Servente de obras (horista)	Mão de Obra	h	0,1300000	14,58	1,89	
Insumo	10788	ORSE	Pá quadrada	Material	un	0,0000260	36,90	0,00	
Insumo	4729	ORSE	Marreta 1 kg com cabo	Material	un	0,0000130	37,80	0,00	
Insumo	4728	ORSE	Talheadeira chata 10"	Material	un	0,0000390	18,58	0,00	
Insumo	00002711/SIN	ORSE	Carrinho de mão, em aço, com capacidade de 145 a 85" l * 100" kg, pneu com câmara	Material	un	0,0000260	187,68	0,00	
				MO sem LS =>	4,36	LS =>	0,00	MO com LS =>	4,36
				Valor do BDI =>	1,45			Valor com BDI =>	5,34

1.1.34	Código Banco	Descrição	Tipo	Und	Quant.	Valor Unit	Total		
Composição	001532	SBC	TERMINAL COMPRESSADO PARA CABO 10mm2	INSTALACOES ELETRICAS - ELETRODUTOS	UN	1,0000000	2,82	2,82	
Insumo	099806	SBC	AJUDANTE DE ELETRICISTA	Mão de Obra	H	0,0290000	18,22	0,52	
Insumo	001896	SBC	TERMINAL COMPRESSAO PARA CABO 10mm2	Material	UN	1,0000000	1,72	1,72	
Insumo	099250	SBC	ELETRICISTA	Mão de Obra	H	0,0290000	20,19	0,58	
				MO sem LS =>	1,10	LS =>	0,00	MO com LS =>	1,10
				Valor do BDI =>	0,59			Valor com BDI =>	1,41

1.1.35	Código Banco	Descrição	Tipo	Und	Quant.	Valor Unit	Total		
Composição	061356	SBC	TERMINAL COMPRESSADO PARA CABO 6mm2	INSTALACOES ELETRICAS - ELETRODUTOS	UN	1,0000000	7,80	7,80	
Insumo	000140	SBC	TERMINAL METALICO A PRESSAO PARA CABO DE 6mm	Material	UN	1,0000000	6,70	6,70	
Insumo	099806	SBC	AJUDANTE DE ELETRICISTA	Mão de Obra	H	0,0290000	18,22	0,52	
Insumo	099250	SBC	ELETRICISTA	Mão de Obra	H	0,0290000	20,19	0,58	
				MO sem LS =>	1,10	LS =>	0,00	MO com LS =>	1,10
				Valor do BDI =>	1,64			Valor com BDI =>	9,44

1.1.36	Código Banco	Descrição	Tipo	Und	Quant.	Valor Unit	Total		
Composição	075090	SBC	TERMINAL DE COMPRESSAO COBRE ESTANHADO 4AWG-16mm2	ATERRAMENTO	UN	1,0000000	13,98	13,98	
Insumo	099806	SBC	AJUDANTE DE ELETRICISTA	Mão de Obra	H	0,3040000	18,22	5,53	
Insumo	001897	SBC	TERMINAL COMPRESSAO PARA CABO 16mm2	Material	UN	1,0000000	2,32	2,32	
Insumo	099250	SBC	ELETRICISTA	Mão de Obra	H	0,3040000	20,19	6,13	
				MO sem LS =>	11,66	LS =>	0,00	MO com LS =>	11,66
				Valor do BDI =>	2,94			Valor com BDI =>	16,92

1.1.37	Código Banco	Descrição	Tipo	Und	Quant.	Valor Unit	Total	
Composição	3160	ORSE	Poste de concreto duplo T (DT) 24/1000 - fornecimento e assentamento, Ciel ou similar	Fornecimento de Materiais para Redes de Energia Elétrica e	un	1,0000000	7.264,65	7.264,65
Item	128	ORSE	Lançamento de concreto usinado, bombeado, em peças armadas de superestrutura, inclusive colocação, adensamento e acabamento	Concreto Simples	m³	0,2000000	50,50	10,10
Insumo	2584	ORSE	Poste concreto duplo T (DT) 24/1000	Material	un	1,0000000	6.956,59	6.956,59
Composição	10549	ORSE	Encargos Complementares - Servente	Provisória	h	6,0000000	3,67	23,22
Composição	95	ORSE	Concreto simples fabricado na obra, fck=13,5 mpa, lançado e adensado	Alvenarias de Pedra e Concretos para Fundações	m³	0,2000000	566,62	113,32
Insumo	70	ORSE	Topógrafo - SICRO	Mão de Obra	h	2,0000000	36,76	73,52
Insumo	00006111/SIN	ORSE	Servente de obras (horista)	Mão de Obra	h	6,0000000	14,58	87,48

Detalhamento de Cálculo ORSE

Item	Código Banco	Descrição	Tipo	Und	Quant.	Valor Unit	Total	
Insumo	10678	ORSE	Formão grande	Material	un	0,0000268	16,16	0,00
Insumo	11244	ORSE	Marfeto com unha	Material	un	0,0000268	48,06	0,00
Insumo	00012894/SIN	ORSE	Capa para chuva em pvc com forro de poliéster, com capuz (amarela ou azul)	Material	un	0,0016418	20,11	0,03
Insumo	158	ORSE	Almoço (Participação do empregador)	Material	un	0,8355744	14,00	11,69
Insumo	10596	ORSE	Protetor auricular	Material	un	0,0369580	4,85	0,17
Insumo	2378	ORSE	Vale transporte	Material	un	0,7620408	4,50	3,42
Insumo	10599	ORSE	Protetor solar fps 30 com 120ml	Material	un	0,0147744	18,00	0,26
Insumo	00012892/SIN	ORSE	Luva raspa de couro, cano curto (punho 17" cm)	Material	par	0,0188764	10,87	0,20
Insumo	10617	ORSE	Exames admissionais/demissionais (checkup)	Serviços	q	0,0032632	300,00	0,96
Insumo	941	ORSE	Fardamento com mangas curta	Material	un	0,0123120	194,68	2,39
Insumo	10761	ORSE	Refeição - café da manhã (café com leite e dois pães com manteiga)	Serviços	un	0,8355744	5,00	4,17

PREFEITURA MUNICIPAL DE ITAPOROROCA
CNPJ: 09.165.176/0001-78

Insumo	10492	ORSE	Cesta Básica	Material	un	0,0369360	206,00	7,57	
Insumo		ORSE	Bola de segurança com biqueira de aço e colarinho acolchoado	Material	par	0,0065520	73,93	0,48	
Insumo	00012893/SIN	11249	ORSE	Serra circular elétrica portátil	Equipamento	un	0,0000144	979,65	0,01
Insumo	10577	ORSE	Sarrote 40cm	Material	un	0,0000144	36,00	0,00	
Insumo	10579	ORSE	Chave de fenda chata 30 cm	Material	un	0,0000288	26,89	0,00	
Insumo	10362	ORSE	Seguro de vida e acidente em grupo	Serviços	un	0,0369360	12,54	0,46	
Insumo		ORSE	Capacete de segurança aba frontal com suspensão de polietileno, sem jugular (classe b)	Material	un	0,0049248	13,50	0,06	
Insumo	00012895/SIN	11246	ORSE	Furadeira e Parafusadeira elétrica Bosch ou Similar profissional	Equipamento	un	0,0000144	246,00	0,00
Insumo	1651	ORSE	Oculos branco proteção	Material	pr	0,0065520	7,00	0,04	
Insumo		ORSE	Padreiro (horista)	Mão de Obra	h	0,1440000	19,02	2,73	
Insumo	00004750/SIN	10788	ORSE	Pá quadrada	Material	un	0,0015696	36,00	0,05
Insumo	4729	ORSE	Marreta 1 kg com cabo	Material	un	0,0007648	37,60	0,02	
Insumo	4728	ORSE	Talhadreira chata 10"	Material	un	0,0023544	16,58	0,04	
Insumo		ORSE	Carrinho de mão, em aço, com capacidade de *45 a 65" / *100" kg, pneu com câmara	Material	un	0,0015696	187,68	0,29	
Insumo	00002711/SIN	4174	ORSE	Desempenadeira de aço lisa, cabo madeira, ref-143, Atlas ou similar	Material	un	0,0000720	12,00	0,00
Insumo	10790	ORSE	Prumo de face	Material	un	0,0000144	25,95	0,00	
Insumo	11247	ORSE	Serra mármore	Material	un	0,0000144	327,60	0,00	
Insumo	4722	ORSE	Colher de pedreiro	Material	un	0,0000576	16,60	0,00	
Insumo	11264	ORSE	Marreta de 1/2 kg com cabo	Material	un	0,0000288	13,52	0,00	
Insumo	11243	ORSE	Martelo sem unha	Material	un	0,0000144	28,00	0,00	
Insumo	11246	ORSE	Escala metálica de bambu	Material	un	0,0001008	10,22	0,00	
Insumo	10789	ORSE	Nível de bolha de madeira	Material	un	0,0000288	15,40	0,00	
Insumo	11265	ORSE	Martelo de borracha com cabo	Material	un	0,0000576	16,75	0,00	
Insumo	10282	ORSE	Regua de alumínio c/ 2,00m (para pedreiro)	Material	un	0,0000288	44,00	0,00	
Insumo	11245	ORSE	Desempenadeira de madeira 12x22	Material	un	0,0001008	11,60	0,00	
Insumo		ORSE	Armador (horista)	Mão de Obra	h	0,0720000	19,02	1,38	
Insumo	00000378/SIN		ORSE	Carpinteiro de formas para concreto (horista)	Mão de Obra	h	0,1440000	19,02	2,73
Insumo	00001213/SIN	10588	ORSE	Arco de serra	Material	un	0,0000144	20,90	0,00
Insumo	10588	ORSE	Torqueira	Material	un	0,0000144	39,00	0,00	
Insumo		ORSE	Servente de obras (horista)	Mão de Obra	h	7,8480000	14,59	114,42	
Insumo	00008111/SIN	2584	ORSE	Posto concreto duplo T (DT) 24/1000	Material	un	1,0000000	6.956,59	6.956,59
Insumo		ORSE	Areia grossa - posto jazida/fornecedor (retirado na jazida, sem transporte)	Material	m³	0,1886000	101,30	19,10	
Insumo	00000367/SIN		ORSE	Pedra britada n. 2 (19 a 36 mm) posto pedreira/fornecedor, sem frete	Material	m³	0,1254000	138,48	17,36
Insumo	00004718/SIN		ORSE	Pedra britada n. 1 (9,5 a 19 mm) posto pedreira/fornecedor, sem frete	Material	m³	0,0418000	137,75	5,75
Insumo	00004721/SIN		ORSE	Cimento portland composto cp II-32	Material	kg	51,0000000	0,76	38,76
Insumo	00001379/SIN	70	ORSE	Topógrafo - SICRO	Mão de Obra	h	2,0000000	38,76	73,52
				MO sem LS =>		194,76			
				Valor do BDI =>		1,531,38			
				LS =>		0,00			
				MO com LS =>				194,76	
				Valor com BDI =>				8.796,03	

1.2.1.1	Código Banco	Descrição	Tipo	Und	Quant.	Valor Unit	Total
Composição	96109 SINAPI	FORRO EM PLACAS DE GESSO, PARA AMBIENTES RESIDENCIAIS. AF_08/2023_PS	Forros	m²	1,0000000	48,81	48,81
Composição Auxiliar	88316 SINAPI	SERVENTE COM ENCARGOS COMPLEMENTARES	Livro SINAPI: Cálculos e Parâmetros	H	0,5244000	20,27	10,62
Composição Auxiliar	88269 SINAPI	GESSEIRO COM ENCARGOS COMPLEMENTARES	Livro SINAPI: Cálculos e Parâmetros	H	0,9123000	25,02	22,82
Insumo	00004812 SINAPI	PLACA DE GESSO PARA FORRO, *60 X 60* CM, ESPESSURA DE 12 MM (SEM COLOCACAO)	Material	m²	1,0414000	11,84	12,12
Insumo	00002050 SINAPI	SISAL EM FIBRA / ESTOFA SISAL PARA GESSO	Material	KG	0,0078000	25,88	0,20
Insumo	00000345 SINAPI	ARAME GALVANIZADO 18 BWG, D = 1,24MM (0,009 KG/M)	Material	KG	0,0217000	34,23	0,74
Insumo	00004547 SINAPI	PARAFUSO ZINCADO, AUTOBROCANTE, FLANGEADO, 4,2 MM X 19 MM	Material	CENTO	0,0293000	27,77	0,81
Insumo	00003315 SINAPI	GESSO EM PO PARA REVESTIMENTOS/MOLDURAS/SANCAS E USO GERAL	Material	KG	1,8127000	0,83	1,50
				MO sem LS =>		25,85	
				Valor do BDI =>		10,28	
				LS =>		0,00	
				MO com LS =>			25,85
				Valor com BDI =>			59,09

1.2.2.1	Código Banco	Descrição	Tipo	Und	Quant.	Valor Unit	Total
Composição	88495 SINAPI	EMASSAMENTO COM MASSA LÁTEX, APLICAÇÃO EM PAREDE, UMA DEMÃO, LIXAMENTO MANUAL AF_04/2023	Pintura Interna	m²	1,0000000	10,05	10,05
Composição Auxiliar	88316 SINAPI	SERVENTE COM ENCARGOS COMPLEMENTARES	Livro SINAPI: Cálculos e Parâmetros	H	0,0820000	20,27	1,66
Composição Auxiliar	88310 SINAPI	PINTOR COM ENCARGOS COMPLEMENTARES	Livro SINAPI: Cálculos e Parâmetros	H	0,2459000	26,59	6,53
Insumo	00003767 SINAPI	LIXA EM FOLHA PARA PAREDE OU MADEIRA, NUMERO 120, COR VERMELHA	Material	UN	0,0401000	0,65	0,03
Insumo	00043626 SINAPI	MASSA CORRIDA PARA SUPERFÍCIES DE AMBIENTES INTERNOS	Material	KG	0,7288000	2,52	1,83
				MO sem LS =>		6,01	
				Valor do BDI =>		2,11	
				LS =>		0,00	
				MO com LS =>			6,01
				Valor com BDI =>			12,16

1.2.2.2	Código Banco	Descrição	Tipo	Und	Quant.	Valor Unit	Total
Composição	104841 SINAPI	PINTURA LÁTEX ACRÍLICA ECONÔMICA, APLICAÇÃO MANUAL EM PAREDES, DUAS DEMÃOS AF_04/2023	Pintura Interna	m²	1,0000000	8,77	8,77
Composição Auxiliar	88310 SINAPI	PINTOR COM ENCARGOS COMPLEMENTARES	Livro SINAPI: Cálculos e Parâmetros	H	0,1631000	26,59	4,33
Composição Auxiliar	88316 SINAPI	SERVENTE COM ENCARGOS COMPLEMENTARES	Livro SINAPI: Cálculos e Parâmetros	H	0,0544000	20,27	1,10

PREFEITURA MUNICIPAL DE ITAPOROROCA
CNPJ: 09.165.176/0001-78

Insumo	Código	Banco	Descrição	Material	Und	Quant.	Valor Unit	Total		
	00035693	SINAPI	TINTA LATEX ACRILICA ECONOMICA, COR BRANCA		L	0,2676000	12,50	3,34		
				MO sem LS =>		3,98	LS =>	0,00	MO com LS =>	3,98
				Valor do BDI =>		1,84			Valor com BDI =>	10,61
1.2.2.3	Código	Banco	Descrição	Tipo	Und	Quant.	Valor Unit	Total		
Composição	88496	SINAPI	EMASSAMENTO COM MASSA LATEX, APLICAÇÃO EM TETO, DUAS DEMÃOS, LIXAMENTO MANUAL. AF_04/2023	Pintura Interna	m²	1,0000000	28,18	28,18		
Composição Auxiliar	88316	SINAPI	SERVENTE COM ENCARGOS COMPLEMENTARES	Livro SINAPI Cálculos e Parâmetros	H	0,2473000	20,27	5,01		
Composição Auxiliar	88310	SINAPI	PINTOR COM ENCARGOS COMPLEMENTARES	Livro SINAPI Cálculos e Parâmetros	H	0,7419000	26,59	19,72		
Insumo	00043626	SINAPI	MASSA CORRIDA PARA SUPERFICIES DE AMBIENTES INTERNOS	Material	KG	1,3389000	2,52	3,37		
Insumo	00003797	SINAPI	LIXA EM FOLHA PARA PAREDE OU MADEIRA, NUMERO 120, COR VERMELHA	Material	UN	0,0802000	0,85	0,66		
				MO sem LS =>		18,14	LS =>	0,00	MO com LS =>	18,14
				Valor do BDI =>		5,93			Valor com BDI =>	34,09
1.2.2.4	Código	Banco	Descrição	Tipo	Und	Quant.	Valor Unit	Total		
Composição	104639	SINAPI	PINTURA LATEX ACRILICA ECONOMICA, APLICAÇÃO MANUAL EM TETO, DUAS DEMÃOS. AF_04/2023	Pintura Interna	m²	1,0000000	10,90	10,90		
Composição Auxiliar	88316	SINAPI	SERVENTE COM ENCARGOS COMPLEMENTARES	Livro SINAPI Cálculos e Parâmetros	H	0,0757000	26,27	1,53		
Composição Auxiliar	88310	SINAPI	PINTOR COM ENCARGOS COMPLEMENTARES	Livro SINAPI Cálculos e Parâmetros	H	0,2227000	28,59	6,03		
Insumo	00035693	SINAPI	TINTA LATEX ACRILICA ECONOMICA, COR BRANCA	Material	L	0,2676000	12,50	3,34		
				MO sem LS =>		5,54	LS =>	0,00	MO com LS =>	5,54
				Valor do BDI =>		2,29			Valor com BDI =>	13,19
1.2.3.1	Código	Banco	Descrição	Tipo	Und	Quant.	Valor Unit	Total		
Composição	105549	SINAPI	LUMINÁRIA LED DE SOBREPOR - QUADRADA *90X60*CM, INCLUIDO DRIVER - FORNECIMENTO E INSTALAÇÃO. AF_09/2024	Iluminação Predial e Monitoramento	UN	1,0000000	35,92	35,92		
Composição Auxiliar	88247	SINAPI	AUXILIAR DE ELETRICISTA COM ENCARGOS COMPLEMENTARES	Livro SINAPI Cálculos e Parâmetros	H	0,3479456	21,50	7,48		
Composição Auxiliar	88264	SINAPI	ELETRICISTA COM ENCARGOS COMPLEMENTARES	Livro SINAPI Cálculos e Parâmetros	H	1,1134355	25,55	28,44		
Insumo	00045215	SINAPI	LUMINARIA PAINEL PLAFON, DE SOBREPOR, QUADRADA *60 X 60* CM, EM ALUMINIO ACABAMENTO BRANCO, LAMPADAS LED *48* W E DRIVER BIVOLT	Material	UN	1,0000000	0,00	0,00		
				MO sem LS =>		28,10	LS =>	0,00	MO com LS =>	28,10
				Valor do BDI =>		7,57			Valor com BDI =>	43,49
1.2.3.2	Código	Banco	Descrição	Tipo	Und	Quant.	Valor Unit	Total		
Composição	91959	SINAPI	INTERRUPTOR SIMPLES (2 MÓDULOS), 10A/250V, INCLUINDO SUPORTE E PLACA - FORNECIMENTO E INSTALAÇÃO. AF_03/2023	Instalações Elétricas - Eletrodutos Embutidos, Cabos, Caixas, Tomadas e Interruptores	UN	1,0000000	41,23	41,23		
Composição Auxiliar	91946	SINAPI	SUPORTE PARAFUSADO COM PLACA DE ENCADE 4" X 2" MEDID (1,30 M DO PISO) PARA PONTO ELÉTRICO - FORNECIMENTO E INSTALAÇÃO. AF_03/2023	Instalações Elétricas - Eletrodutos Embutidos, Cabos, Caixas, Tomadas e Interruptores	UN	1,0000000	9,98	9,98		
Composição Auxiliar	91958	SINAPI	INTERRUPTOR SIMPLES (2 MÓDULOS), 10A/250V, SEM SUPORTE E SEM PLACA - FORNECIMENTO E INSTALAÇÃO. AF_03/2023	Instalações Elétricas - Eletrodutos Embutidos, Cabos, Caixas, Tomadas e Interruptores	UN	1,0000000	31,25	31,25		
				MO sem LS =>		19,25	LS =>	0,00	MO com LS =>	19,25
				Valor do BDI =>		8,69			Valor com BDI =>	49,92
1.2.3.3	Código	Banco	Descrição	Tipo	Und	Quant.	Valor Unit	Total		
Composição	91924	SINAPI	CABO DE COBRE FLEXIVEL ISOLADO, 1,5 MM², ANTI-CHAMA 450/750 V, PARA CIRCUITOS TERMINAIS - FORNECIMENTO E INSTALAÇÃO. AF_03/2023	Instalações Elétricas - Eletrodutos Embutidos, Cabos, Caixas, Tomadas e Interruptores	M	1,0000000	3,17	3,17		
Composição Auxiliar	88247	SINAPI	AUXILIAR DE ELETRICISTA COM ENCARGOS COMPLEMENTARES	Livro SINAPI Cálculos e Parâmetros	H	0,0230000	21,50	0,49		
Composição Auxiliar	88264	SINAPI	ELETRICISTA COM ENCARGOS COMPLEMENTARES	Livro SINAPI Cálculos e Parâmetros	H	0,0230000	25,55	0,58		
Insumo	00021127	SINAPI	FITA ISOLANTE ADESIVA ANTI-CHAMA, USO ATE 750 V, EM ROLO DE 19 MM X 5 M	Material	UN	0,0094000	3,21	0,30		
Insumo	00061013	SINAPI	CABO DE COBRE FLEXIVEL, CLASSE 4 OU 5, ISOLACAO EM PVC/A, ANTI-CHAMA BWF-B, 1 CONDUTOR, 450/750 V, SECAO NOMINAL 1,5 MM2	Material	M	1,2434000	1,67	2,07		
				MO sem LS =>		0,83	LS =>	0,00	MO com LS =>	0,83
				Valor do BDI =>		0,66			Valor com BDI =>	1,83
1.2.4.1	Código	Banco	Descrição	Tipo	Und	Quant.	Valor Unit	Total		
Composição	111832	SBC	PORTAO FERRO ABRIR COM PINTURA EM DUAS FACES	ESQUADRIAS DE FERRO	m²	1,0000000	858,66	858,66		
Insumo	000060	SBC	CIMENTO PORTLAND CP III 32RS NBR 11578 (quilo)	Material	KG	1,3000000	0,72	0,93		
Insumo	018117	SBC	TINTA ESMALTE ACETINADO CORAL	Material	L	0,2200000	44,42	9,77		
Insumo	099900	SBC	SERVENTE	Mão de Obra	H	0,2860000	14,74	4,21		
Insumo	099662	SBC	AJUDANTE DE SERRALHEIRO	Mão de Obra	H	1,7140000	18,22	31,22		
Insumo	099230	SBC	SERRALHEIRO	Mão de Obra	H	1,7140000	19,76	33,86		
Insumo	002606	SBC	LIXA FERRO 120	Material	UN	3,0000000	2,81	8,43		
Insumo	001247	SBC	PORTAO FERRO 2 FOLHAS PARA GRADIL EXTERNO COMPLETO	Material	m²	1,0000000	761,74	761,74		
Insumo	018123	SBC	MASSA PARA TINTA ESMALTE SUMINIL (GALAO 5,5KG)	Material	UN	0,0380000	64,16	2,43		
Insumo	099550	SBC	PINTOR	Mão de Obra	H	0,2860000	19,76	5,65		
Insumo	000100	SBC	AREIA GROSSA LAVADA	Material	m³	0,0030000	141,83	0,42		
				MO sem LS =>		74,94	LS =>	0,00	MO com LS =>	74,94
				Valor do BDI =>		181,00			Valor com BDI =>	1.039,66
1.2.4.2	Código	Banco	Descrição	Tipo	Und	Quant.	Valor Unit	Total		
Composição	94559	SINAPI	JANELA DE AÇO TIPO BASCULANTE, PARA VIDROS (VIDROS NÃO INCLUIDOS), BATENTE/REQUADRO INCLUIDO (6,5 A 14 CM), DIMENSÕES 60X60 CM COM PINTURA ANTICORROSIVA, SEM ACABAMENTO, COM FERRAGENS, FIXAÇÃO COM ARGAMASSA, EXCLUSIVE CONTRAMARCO - FORNECIMENTO E INSTALAÇÃO. AF_11/2024	Esquadrias - Janelas	m²	1,0000000	707,43	707,43		
Composição Auxiliar	88629	SINAPI	ARGAMASSA TRAÇO 1:3 (EM VOLUME DE CIMENTO E AREIA MÉDIA ÚMIDA), PREPARO MANUAL. AF_08/2019	Argamassas	m³	0,0210000	676,59	14,20		
Composição Auxiliar	88309	SINAPI	PEDREIRO COM ENCARGOS COMPLEMENTARES	Livro SINAPI Cálculos e Parâmetros	H	6,0978640	25,21	129,51		
Composição Auxiliar	88316	SINAPI	SERVENTE COM ENCARGOS COMPLEMENTARES	Livro SINAPI Cálculos e Parâmetros	H	2,5488320	20,27	51,66		
Insumo	00011190	SINAPI	JANELA BASCULANTE, AÇO, COM BATENTE/REQUADRO, 60 X 60 CM (SEM VIDROS)	Material	UN	2,7780000	184,69	513,06		
				MO sem LS =>		142,42	LS =>	0,00	MO com LS =>	142,42

PREFEITURA MUNICIPAL DE ITAPOROCA
CNPJ. 09.165.176/0001-78

				Valor do BDI =>	149,12			Valor com BDI =>	858,55
1.2.5.1	Código Banco	Descrição	Tipo	Und	Quant.	Valor Unit	Valor Unit	Total	Total
Composição	96523 SINAPI	ESCAVAÇÃO MANUAL PARA BLOCO DE COYOAMENTO OU SAPATA (INCLUINDO ESCAVAÇÃO PARA COLOCAÇÃO DE FORMAS). AF_01/2024	Fundações Rasas (Blocos, Sapatas, Vigas Baldrame)	m³	1,0000000	87,71		87,71	87,71
Composição Auxiliar	88316 SINAPI	SERVENTE COM ENCARGOS COMPLEMENTARES	Livro SINAPI: Cálculos e Parâmetros	H	3,1260000	20,27		63,36	
Composição Auxiliar	88309 SINAPI	PEDREIRO COM ENCARGOS COMPLEMENTARES	Livro SINAPI: Cálculos e Parâmetros	H	0,9660000	25,21		24,35	
				MO sem LS =>	66,22	LS =>	0,00	MO com LS =>	66,22
				Valor do BDI =>	18,48			Valor com BDI =>	106,19
1.2.5.2	Código Banco	Descrição	Tipo	Und	Quant.	Valor Unit	Valor Unit	Total	Total
Composição	103328 SINAPI	ALVENARIA DE VEDAÇÃO DE BLOCOS CERÂMICOS FURADOS NA HORIZONTAL DE 6X19X19 CM (ESPESSURA 9 CM) E ARGAMASSA DE ASSENTAMENTO COM PREPARO EM BETONEIRA. AF_12/2021	Alvenaria de Vedação	m³	1,0000000	88,08		88,08	88,08
Composição Auxiliar	87292 SINAPI	ARGAMASSA TRAÇO 1:2:5 (EM VOLUME DE CIMENTO, CAL E AREIA MÉDIA ÚMIDA) PARA EMBOÇO/MASSA ÚNICA/ASSENTAMENTO DE ALVENARIA DE VEDAÇÃO. PREPARO MECÂNICO COM BETONEIRA 400 L. AF_08/2019	Argamassas	m³	0,0091000	578,84		5,26	
Composição Auxiliar	88316 SINAPI	SERVENTE COM ENCARGOS COMPLEMENTARES	Livro SINAPI: Cálculos e Parâmetros	H	0,0050000	20,27		10,14	
Composição Auxiliar	88309 SINAPI	PEDREIRO COM ENCARGOS COMPLEMENTARES	Livro SINAPI: Cálculos e Parâmetros	H	1,6100000	25,21		40,50	
Insumo	00007271 SINAPI	BLOCO CERAMICO / TIJOLO VAZADO PARA ALVENARIA DE VEDAÇÃO, 5 FUROS NA HORIZONTAL DE 9 X 19 X 19 CM (L X A X C)	Material	UN	28,3100000	0,88		24,91	
Insumo	00037395 SINAPI	PINO DE AÇO COM FURO, HASTE = 27 MM (AÇO DIRETA)	Material	CENTO	0,0050000	41,93		0,20	
Insumo	00034567 SINAPI	TELA DE AÇO SOLDADA GALVANIZADA/ZINCADA PARA ALVENARIA, FIO D = *1,20 A 1,70* MM, MALHA 15 X 15 MM, (C X L) *50 X 7,5* CM	Material	M	0,4200000	1,98		0,83	
				MO sem LS =>	44,83	LS =>	0,00	MO com LS =>	44,83
				Valor do BDI =>	18,56			Valor com BDI =>	106,64
1.2.5.3	Código Banco	Descrição	Tipo	Und	Quant.	Valor Unit	Valor Unit	Total	Total
Composição	101166 SINAPI	ALVENARIA DE EMBASAMENTO COM BLOCO ESTRUTURAL DE CERÂMICA, DE 14X19X29CM E ARGAMASSA DE ASSENTAMENTO COM PREPARO EM BETONEIRA. AF_05/2020	FUES - FUNDACOES E ESTRUTURAS	m³	1,0000000	635,45		635,45	635,45
Composição Auxiliar	87292 SINAPI	ARGAMASSA TRAÇO 1:2:5 (EM VOLUME DE CIMENTO, CAL E AREIA MÉDIA ÚMIDA) PARA EMBOÇO/MASSA ÚNICA/ASSENTAMENTO DE ALVENARIA DE VEDAÇÃO. PREPARO MECÂNICO COM BETONEIRA 400 L. AF_08/2019	Argamassas	m³	0,1300000	578,64		75,22	
Composição Auxiliar	88316 SINAPI	SERVENTE COM ENCARGOS COMPLEMENTARES	Livro SINAPI: Cálculos e Parâmetros	H	4,1720000	20,27		84,56	
Composição Auxiliar	88309 SINAPI	PEDREIRO COM ENCARGOS COMPLEMENTARES	Livro SINAPI: Cálculos e Parâmetros	H	8,3440000	25,21		210,35	
Insumo	00034566 SINAPI	BLOCO ESTRUTURAL CERAMICO DE 14 X 19 X 29 CM (L X A X C) E 6,0 MPA	Material	UN	122,2700000	2,17		265,32	
				MO sem LS =>	236,01	LS =>	0,00	MO com LS =>	236,01
				Valor do BDI =>	133,95			Valor com BDI =>	769,40
1.2.5.4	Código Banco	Descrição	Tipo	Und	Quant.	Valor Unit	Valor Unit	Total	Total
Composição	87794 SINAPI	EMBOÇO OU MASSA ÚNICA EM ARGAMASSA TRAÇO 1:2:5, PREPARO MANUAL, APLICADA MANUALMENTE EM PANDOS CEGOS DE FACHADA (SEM PRESEÇA DE VÃOS). ESPESSURA DE 25 MM. AF_09/2022	Massa Única Externa	m³	1,0000000	41,88		41,88	41,88
Composição Auxiliar	88316 SINAPI	SERVENTE COM ENCARGOS COMPLEMENTARES	Livro SINAPI: Cálculos e Parâmetros	H	0,4090000	20,27		8,29	
Composição Auxiliar	87389 SINAPI	ARGAMASSA TRAÇO 1:2:5 (EM VOLUME DE CIMENTO, CAL E AREIA MÉDIA ÚMIDA) PARA EMBOÇO/MASSA ÚNICA/ASSENTAMENTO DE ALVENARIA DE VEDAÇÃO. PREPARO MANUAL. AF_08/2019	Argamassas	m³	0,0293000	717,14		21,01	
Composição Auxiliar	88309 SINAPI	PEDREIRO COM ENCARGOS COMPLEMENTARES	Livro SINAPI: Cálculos e Parâmetros	H	0,4090000	25,21		10,31	
Insumo	00037411 SINAPI	TELA DE AÇO SOLDADA GALVANIZADA/ZINCADA PARA ALVENARIA, FIO D = *1,24 MM, MALHA 25 X 25 MM	Material	m³	0,1581000	14,38		2,27	
				MO sem LS =>	19,17	LS =>	0,00	MO com LS =>	19,17
				Valor do BDI =>	6,82			Valor com BDI =>	50,70
2.1.1.1	Código Banco	Descrição	Tipo	Und	Quant.	Valor Unit	Valor Unit	Total	Total
Composição	103609 SINAPI	FORNECIMENTO E INSTALAÇÃO DE PLACA DE OBRA COM CHAPA GALVANIZADA E ESTRUTURA DE MADEIRA. AF_03/2022_P6	Sinalização Vertical Variá	m³	1,0000000	464,57		464,57	464,57
Composição Auxiliar	102234 SINAPI	PINTURA IMUNIZANTE PARA MADEIRA, 2 DEMÃOS. AF_01/2021	Pintura em Madeira	m³	0,5000000	24,78		12,38	
Composição Auxiliar	88316 SINAPI	SERVENTE COM ENCARGOS COMPLEMENTARES	Livro SINAPI: Cálculos e Parâmetros	H	1,1186000	20,27		22,67	
Composição Auxiliar	88262 SINAPI	CARPINTEIRO DE FORMAS COM ENCARGOS COMPLEMENTARES	Livro SINAPI: Cálculos e Parâmetros	H	0,3725000	24,58		9,16	
Insumo	00005099 SINAPI	PREGO DE AÇO POLIDO COM CABECA 17 X 27 (2 1/2 X 1 1/4)	Material	KG	0,0132000	22,81		0,30	
Insumo	00004509 SINAPI	SARRAFO *2,5 X 10* CM EM PINUS, MISTA OU EQUIVALENTE DA REGIAO - BRUTA	Material	M	3,2083000	6,10		19,57	
Insumo	00005085 SINAPI	PREGO DE AÇO POLIDO COM CABECA 10 X 10 (7/8 X 1 1/4)	Material	KG	0,0113000	42,57		0,48	
Insumo	00004813 SINAPI	PLACA DE OBRA (PARA CONSTRUÇÃO CIVIL) EM CHAPA GALVANIZADA *N. 22*, ADESIVADA, DE *2,4 X 1,2* M (SEM POSTES PARA FIXAÇÃO)	Material	m³	1,0000000	400,00		400,00	
				MO sem LS =>	28,48	LS =>	0,00	MO com LS =>	28,48
				Valor do BDI =>	97,83			Valor com BDI =>	562,50
2.1.1.2	Código Banco	Descrição	Tipo	Und	Quant.	Valor Unit	Valor Unit	Total	Total
Composição	96524 SINAPI	LIMPEZA MANUAL DE VEGETAÇÃO EM TERRENO COM ENXADA. AF_03/2024	Supressão Vegetal	m³	1,0000000	4,32		4,32	4,32
Composição Auxiliar	88316 SINAPI	SERVENTE COM ENCARGOS COMPLEMENTARES	Livro SINAPI: Cálculos e Parâmetros	H	0,2132000	20,27		4,32	
				MO sem LS =>	3,20	LS =>	0,00	MO com LS =>	3,20
				Valor do BDI =>	0,91			Valor com BDI =>	5,23
2.1.1.3	Código Banco	Descrição	Tipo	Und	Quant.	Valor Unit	Valor Unit	Total	Total
Composição	97822 SINAPI	DEMOLIÇÃO DE ALVENARIA DE BLOCO FURADO, DE FORMA MANUAL, SEM REAPROVEITAMENTO. AF_09/2023	Demolições e Remoções	m³	1,0000000	53,42		53,42	53,42
Composição Auxiliar	88316 SINAPI	SERVENTE COM ENCARGOS COMPLEMENTARES	Livro SINAPI: Cálculos e Parâmetros	H	2,1857000	20,27		44,50	
Composição Auxiliar	88309 SINAPI	PEDREIRO COM ENCARGOS COMPLEMENTARES	Livro SINAPI: Cálculos e Parâmetros	H	0,3541000	25,21		8,92	
				MO sem LS =>	40,06	LS =>	0,00	MO com LS =>	40,06
				Valor do BDI =>	11,26			Valor com BDI =>	64,66
2.1.2.2	Código Banco	Descrição	Tipo	Und	Quant.	Valor Unit	Valor Unit	Total	Total
Composição	96617 SINAPI	LASTRO DE CONCRETO MAGRO, APLICADO EM BLOCOS DE COYOAMENTO OU SAPATAS, ESPESSURA DE 3 CM. AF_01/2024	Lastro	m³	1,0000000	19,31		19,31	19,31

PREFEITURA MUNICIPAL DE ITAPOROROCA
CNPJ: 09.165.176/0001-78

Composição Auxiliar	94968 SINAPI	CONCRETO MAGRO PARA LASTRO, TRAÇO 1:1,5:4,5 (EM MASSA BECA DE CIMENTO/ AREIA MÉDIA BRITA 1) - PREPARO MECÂNICO COM BETONEIRA 600 L. AF_05/2021	Produção de Concreto	m³	0,0339000	401,42	13,50
Composição Auxiliar	88309 SINAPI	PEDREIRO COM ENCARGOS COMPLEMENTARES	Livro SINAPI: Cálculos e Parâmetros	H	0,1863000	25,21	4,89
Composição Auxiliar	88316 SINAPI	SERVENTE COM ENCARGOS COMPLEMENTARES	Livro SINAPI: Cálculos e Parâmetros	H	0,0508000	20,27	1,02
				MO sem LS =>	6,09	LS =>	0,00
				Valor do BDI =>	4,07	MO com LS =>	6,09
						Valor com BDI =>	23,36
2.1.2.4	Código Banco	Descrição	Tipo	Und	Quant.	Valor Unit	Total
Composição	104918 SINAPI	ARMAÇÃO DE SAPATA ISOLADA, VIGA BALDRAME E SAPATA CORRIDA UTILIZANDO AÇO CA-50 DE 8 MM - MONTAGEM. AF_01/2024	Fundações Rasas (Blocos, Sapatas, Vigas Baldrame)	KG	1,0000000	13,44	13,44
Composição Auxiliar	88238 SINAPI	AJUDANTE DE ARMADOR COM ENCARGOS COMPLEMENTARES	Livro SINAPI: Cálculos e Parâmetros	H	0,0390000	21,08	0,82
Composição Auxiliar	88245 SINAPI	ARMADOR COM ENCARGOS COMPLEMENTARES	Livro SINAPI: Cálculos e Parâmetros	H	0,1020000	25,02	2,55
Composição Auxiliar	92802 SINAPI	CORTE E DOBRA DE AÇO CA-50, DIÂMETRO DE 8,0 MM. AF_06/2022	Armação para Estruturas de Concreto Armado	KG	1,0000000	9,36	9,36
Insumo	00043132 SINAPI	ARAME RECOZIDO 16 BWG, D = 1,85 MM (0,016 KG/M) OU 18 BWG, D = 1,25 MM (0,01 KG/M)	Material	KG	0,0250000	24,00	0,60
Insumo	00039017 SINAPI	ESPACADOR / DISTANCIADOR CIRCULAR COM ENTRADA LATERAL, EM PLÁSTICO, PARA VERGALHAO 14,2 A 12,5" MM, COBRIMENTO 20 MM	Material	UN	0,5030000	0,22	0,11
				MO sem LS =>	2,96	LS =>	0,00
				Valor do BDI =>	2,83	MO com LS =>	2,96
						Valor com BDI =>	18,27
2.1.2.6	Código Banco	Descrição	Tipo	Und	Quant.	Valor Unit	Total
Composição	98555 SINAPI	CONCRETAGEM DE BLOCO DE CORDÃO OU VIGA BALDRAME, FCK 30 MPA, COM USO DE JERICA - LANÇAMENTO, ADENSAMENTO E ACABAMENTO. AF_01/2024	Fundações Rasas (Blocos, Sapatas, Vigas Baldrame)	m³	1,0000000	710,12	710,12
Composição Auxiliar	84972 SINAPI	CONCRETO FCK = 30MPA, TRAÇO 1:2,1:3,0 (EM MASSA SECA DE CIMENTO/ AREIA MÉDIA BRITA 1) - PREPARO MECÂNICO COM BETONEIRA 600 L. AF_05/2021	Produção de Concreto	m³	1,1600000	508,22	589,53
Composição Auxiliar	90587 SINAPI	VIBRADOR DE IMERSÃO, DIÂMETRO DE PONTEIRA 45MM, MOTOR ELÉTRICO TRIFÁSICO POTÊNCIA DE 2 CV - CHI DIURNO. AF_06/2015	Custos Horários Produtivo e Improdutivo dos Equipamentos	CHI	1,1010000	0,66	0,61
Composição Auxiliar	90586 SINAPI	VIBRADOR DE IMERSÃO, DIÂMETRO DE PONTEIRA 45MM, MOTOR ELÉTRICO TRIFÁSICO POTÊNCIA DE 2 CV - CHP DIURNO. AF_08/2015	Custos Horários Produtivo e Improdutivo dos Equipamentos	CHP	0,3400000	1,31	0,44
Composição Auxiliar	88316 SINAPI	SERVENTE COM ENCARGOS COMPLEMENTARES	Livro SINAPI: Cálculos e Parâmetros	H	2,8820000	20,27	58,41
Composição Auxiliar	88309 SINAPI	PEDREIRO COM ENCARGOS COMPLEMENTARES	Livro SINAPI: Cálculos e Parâmetros	H	2,4250000	26,21	61,13
				MO sem LS =>	143,80	LS =>	0,00
				Valor do BDI =>	149,69	MO com LS =>	143,80
						Valor com BDI =>	859,81
2.1.2.7	Código Banco	Descrição	Tipo	Und	Quant.	Valor Unit	Total
Composição	98555 SINAPI	IMPERMEABILIZAÇÃO DE SUPERFÍCIE COM EMULSÃO ASFÁLTICA, 2 DEMOS. AF_09/2023	Impermeabilização, Proteção Mecânica e Tratamento de Junta	m²	1,0000000	51,74	51,74
Composição Auxiliar	88243 SINAPI	AJUDANTE ESPECIALIZADO COM ENCARGOS COMPLEMENTARES	Livro SINAPI: Cálculos e Parâmetros	H	0,0969000	21,17	2,05
Composição Auxiliar	88270 SINAPI	IMPERMEABILIZADOR COM ENCARGOS COMPLEMENTARES	Livro SINAPI: Cálculos e Parâmetros	H	0,4289000	25,21	10,83
Insumo	00009626 SINAPI	MANTA LÍQUIDA DE BASE ASFÁLTICA MODIFICADA COM A ADIÇÃO DE ELASTOMEROS DILUÍDOS EM SOLVENTE ORGÂNICO, APLICADA A FRIO (MEMBRANA DE EMULSÃO ASFÁLTICA PARA IMPERMEABILIZAÇÃO FLEXÍVEL)	Material	KG	1,5000000	25,91	38,86
				MO sem LS =>	10,09	LS =>	0,00
				Valor do BDI =>	10,90	MO com LS =>	10,09
						Valor com BDI =>	62,64
2.1.3.1	Código Banco	Descrição	Tipo	Und	Quant.	Valor Unit	Total
Composição	92761 SINAPI	ARMAÇÃO DE PILAR OU VIGA DE ESTRUTURA CONVENCIONAL DE CONCRETO ARMADO UTILIZANDO AÇO CA-50 DE 8,0 MM - MONTAGEM. AF_06/2022	Armação para Estruturas de Concreto Armado	KG	1,0000000	11,71	11,71
Composição Auxiliar	88245 SINAPI	ARMADOR COM ENCARGOS COMPLEMENTARES	Livro SINAPI: Cálculos e Parâmetros	H	0,0561000	25,02	1,40
Composição Auxiliar	92802 SINAPI	CORTE E DOBRA DE AÇO CA-50, DIÂMETRO DE 8,0 MM. AF_08/2022	Armação para Estruturas de Concreto Armado	KG	1,0000000	9,36	9,36
Composição Auxiliar	88238 SINAPI	AJUDANTE DE ARMADOR COM ENCARGOS COMPLEMENTARES	Livro SINAPI: Cálculos e Parâmetros	H	0,0092000	21,08	0,18
Insumo	00039017 SINAPI	ESPACADOR / DISTANCIADOR CIRCULAR COM ENTRADA LATERAL, EM PLÁSTICO, PARA VERGALHAO 14,2 A 12,5" MM, COBRIMENTO 20 MM	Material	UN	0,7430000	0,22	0,16
Insumo	00043132 SINAPI	ARAME RECOZIDO 16 BWG, D = 1,85 MM (0,016 KG/M) OU 18 BWG, D = 1,25 MM (0,01 KG/M)	Material	KG	0,0250000	24,00	0,60
				MO sem LS =>	1,59	LS =>	0,00
				Valor do BDI =>	2,46	MO com LS =>	1,59
						Valor com BDI =>	14,17
2.1.3.3	Código Banco	Descrição	Tipo	Und	Quant.	Valor Unit	Total
Composição	103682 SINAPI	CONCRETAGEM DE VIGAS E LAJES, FCK=25 MPA, PARA QUALQUER TIPO DE LAJE COM BALDES EM EDIFICAÇÃO TERRELA - LANÇAMENTO, ADENSAMENTO E ACABAMENTO. AF_02/2022	Concretagem para Estruturas de Concreto Armado	m³	1,0000000	988,91	988,91
Composição Auxiliar	90587 SINAPI	VIBRADOR DE IMERSÃO, DIÂMETRO DE PONTEIRA 45MM, MOTOR ELÉTRICO TRIFÁSICO POTÊNCIA DE 2 CV - CHI DIURNO. AF_06/2015	Custos Horários Produtivo e Improdutivo dos Equipamentos	CHI	0,2490000	0,58	0,13
Composição Auxiliar	88262 SINAPI	CARPINTEIRO DE FORMAS COM ENCARGOS COMPLEMENTARES	Livro SINAPI: Cálculos e Parâmetros	H	1,1900000	24,58	29,25
Composição Auxiliar	88316 SINAPI	SERVENTE COM ENCARGOS COMPLEMENTARES	Livro SINAPI: Cálculos e Parâmetros	H	8,4070000	20,27	170,40
Composição Auxiliar	90586 SINAPI	VIBRADOR DE IMERSÃO, DIÂMETRO DE PONTEIRA 45MM, MOTOR ELÉTRICO TRIFÁSICO POTÊNCIA DE 2 CV - CHP DIURNO. AF_06/2015	Custos Horários Produtivo e Improdutivo dos Equipamentos	CHP	0,9420000	1,31	1,23
Composição Auxiliar	88309 SINAPI	PEDREIRO COM ENCARGOS COMPLEMENTARES	Livro SINAPI: Cálculos e Parâmetros	H	3,5710000	25,21	90,02
Insumo	00038406 SINAPI	CONCRETO USINADO BOMBEÁVEL, CLASSE DE RESISTÊNCIA C25, COM BRITA 0 E 1, SLUMP = 190 +/- 20 MM, EXCLUI SERVIÇO DE BOMBEAMENTO (NBR 8953)	Material	m³	1,1030000	614,58	677,88
				MO sem LS =>	220,64	LS =>	0,00
				Valor do BDI =>	204,24	MO com LS =>	220,64
						Valor com BDI =>	1.173,15
2.1.3.5	Código Banco	Descrição	Tipo	Und	Quant.	Valor Unit	Total
Composição	105034 SINAPI	CINTA DE AMARRAÇÃO DE ALVENARIA MOLDADA IN LOCO COM UTILIZAÇÃO DE BLOCOS CANALETA, ESPESURA DE 10" CM. AF_03/2024	Vergas, contra vergas e fiação de alvenaria	M	1,0000000	39,18	39,18
Composição Auxiliar	88316 SINAPI	SERVENTE COM ENCARGOS COMPLEMENTARES	Livro SINAPI: Cálculos e Parâmetros	H	0,0940000	20,27	1,90
Composição Auxiliar	88309 SINAPI	PEDREIRO COM ENCARGOS COMPLEMENTARES	Livro SINAPI: Cálculos e Parâmetros	H	0,1860000	26,21	4,73
Composição Auxiliar	88994 SINAPI	GRUPEAMENTO DE CINTA INTERMEDIÁRIA OU DE CONTRAVERGA EM ALVENARIA ESTRUTURAL. AF_08/2021	Grute e Armação	m²	0,0110000	860,93	9,47

PREFEITURA MUNICIPAL DE ITAPOROROCA
CNPJ: 09.165.176/0001-78

Composição Auxiliar	87294 SINAPI	ARGAMASSA TRAÇO 1:2:9 (EM VOLUME DE CIMENTO, CAL E AREIA MÉDIA ÚMIDA) PARA EMBOÇO/MASSA ÚNICA/ASSENTAMENTO DE ALVENARIA DE VEDAÇÃO, PREPARO MECÂNICO COM BETONEIRA 600 L. AF_08/2019	Argamassas	m³	0,0013000	556,99	0,72	
Composição Auxiliar	89998 SINAPI	ARMAÇÃO DE CINTA DE ALVENARIA ESTRUTURAL: DIÂMETRO DE 10,0 MM. AF_09/2021	Grade e Armação	KG	1,2340000	9,47	11,66	
Insumo	00000658 SINAPI	CANALETA DE CONCRETO 9 X 19 X 19 CM (CLASSE C - NBR 6136)	Material	UN	5,3400000	2,00	10,66	
			MO sem LS =>	9,38	LS =>	0,00	MO com LS =>	9,38
			Valor do BDI =>	8,25			Valor com BDI =>	47,43
2.1.3.6	Código Banco	Descrição	Tipo	Und	Quant.	Valor Unit	Total	
Composição	101951 SINAPI	LAJE PRÉ-MOLDADA UNIDIRECIONAL, BIPOIADA, PARA PISO, ENCHIMENTO EM EPS, VIGOTA TRELICADA, ALTURA TOTAL DA LAJE "LT" = 12 CM (ENCHIMENTO+CAPA) = (8+4). AF_08/2025	Lajes Pré-Moldadas	m²	1,0000000	123,81	123,81	
Composição Auxiliar	92273 SINAPI	FABRICAÇÃO DE ESCORAS DO TIPO PONTALETE, EM MADEIRA, PARA PÉ-DIREITO SIMPLES. AF_09/2020	Formas para Estruturas de Concreto Armado	M	1,1600000	19,80	22,96	
Composição Auxiliar	86292 SINAPI	CARPINTEIRO DE FORMAS COM ENCARGOS COMPLEMENTARES	Livro SINAPI: Cálculos e Parâmetros	H	0,4150000	24,58	10,20	
Composição Auxiliar	103674 SINAPI	CONCRETAGEM DE VIGAS E LAJES, FCK=25 MPa, PARA LAJES PREMOLDADAS COM USO DE BOMBA - LANÇAMENTO, ADENSAMENTO E ACABAMENTO. AF_02/2022_PS	Concretagem para Estruturas de Concreto Armado	m³	0,0510000	896,14	35,50	
Composição Auxiliar	92767 SINAPI	ARMAÇÃO DE LAJE DE ESTRUTURA CONVENCIONAL DE CONCRETO ARMADO UTILIZANDO AÇO CA-60 DE 4,2 MM - MONTAGEM. AF_06/2022	Armação para Estruturas de Concreto Armado	KG	1,2110000	14,51	17,57	
Composição Auxiliar	88316 SINAPI	SERVENTE COM ENCARGOS COMPLEMENTARES	Livro SINAPI: Cálculos e Parâmetros	H	0,3120000	20,27	6,32	
Insumo	00040304 SINAPI	PREGO DE AÇO POLIDO COM CABECA DUPLA 17 X 27 (2 1/2 X 11)	Material	KG	0,0400000	27,62	1,10	
Insumo	00043357 SINAPI	LAJE PRÉ-MOLDADA TRELICADA (LAJOTAS + VIGOTAS) COM LAJOTA EM POLIESTIRENO EXPANDIDO (EPS), *H8*, *33" X 100 X 8 CM (L X C X A) E VIGOTA VTR *12" X 8 CM (L X A), PARA PISO, UNIDIRECIONAL, SOBRECARGA DE 250 KGf/M2, VAO ATE 4 M (SEM COLOCACAO)	Material	m³	1,0000000	0,00	0,00	
Insumo	00006193 SINAPI	TABUA NÃO APARELHADA *2,5 X 20" CM, EM MACARANDUBAIMASSARANDUBA, ANGELIM OU EQUIVALENTE DA REGIAO - BRUTA	Material	M	1,8700000	16,13	30,16	
			MO sem LS =>	23,59	LS =>	0,00	MO com LS =>	23,59
			Valor do BDI =>	26,09			Valor com BDI =>	149,90
2.1.3.8	Código Banco	Descrição	Tipo	Und	Quant.	Valor Unit	Total	
Composição	101750 SINAPI	PISO CIMENTADO, TRAÇO 1:3 (CIMENTO E AREIA), ACABAMENTO RÚSTICO, ESPESSURA 4,0 CM, PREPARO MECÂNICO DA ARGAMASSA. AF_09/2020	Pisos	m²	1,0000000	50,76	50,76	
Composição Auxiliar	88309 SINAPI	PEDREIRO COM ENCARGOS COMPLEMENTARES	Livro SINAPI: Cálculos e Parâmetros	H	0,3620000	26,21	9,12	
Composição Auxiliar	87298 SINAPI	ARGAMASSA TRAÇO 1:3 (EM VOLUME DE CIMENTO E AREIA MÉDIA ÚMIDA) PARA CONTRAPISO, PREPARO MECÂNICO COM BETONEIRA 400 L. AF_09/2019	Argamassas	m³	0,0530000	573,65	35,70	
Composição Auxiliar	88316 SINAPI	SERVENTE COM ENCARGOS COMPLEMENTARES	Livro SINAPI: Cálculos e Parâmetros	H	0,1810000	20,27	3,68	
Insumo	00003671 SINAPI	JUNTA PLÁSTICA DE DILATAÇÃO PARA PISOS, COR CINZA, 17 X 3 MM (ALTURA X ESPESSURA)	Material	M	1,6700000	1,37	2,28	
			MO sem LS =>	12,85	LS =>	0,00	MO com LS =>	12,85
			Valor do BDI =>	10,70			Valor com BDI =>	61,46
2.1.3.9	Código Banco	Descrição	Tipo	Und	Quant.	Valor Unit	Total	
Composição	104162 SINAPI	PISO EM GRANILITE, MARMORITE OU GRANITINA EM AMBIENTES INTERNOS, COM ESPESSURA DE 8 MM, INCLUSO MISTURA EM BETONEIRA, COLOCAÇÃO DAS JUNTAS, APLICAÇÃO DO PISO, 4 POLIMENTOS COM POLTRIZ, ESTUCAMENTO, SELADOR E CERA. AF_06/2022	Pisos	m²	1,0000000	92,00	92,00	
Composição Auxiliar	95276 SINAPI	POLIDORA DE PISO (POLTRIZ), PESO DE 100KG, DIÂMETRO 450 MM, MOTOR ELÉTRICO, POTÊNCIA 4 HP - CHP DIURNO. AF_05/2023	Custos Horários Produtivo e Improdutivo dos Equipamentos	CHP	0,9903000	3,12	0,28	
Composição Auxiliar	88316 SINAPI	SERVENTE COM ENCARGOS COMPLEMENTARES	Livro SINAPI: Cálculos e Parâmetros	H	0,4972000	20,27	10,07	
Composição Auxiliar	95277 SINAPI	POLIDORA DE PISO (POLTRIZ), PESO DE 100KG, DIÂMETRO 450 MM, MOTOR ELÉTRICO, POTÊNCIA 4 HP - CHI DIURNO. AF_05/2023	Custos Horários Produtivo e Improdutivo dos Equipamentos	CHI	0,2164000	0,75	0,16	
Composição Auxiliar	89225 SINAPI	BETONEIRA CAPACIDADE NOMINAL DE 600 L, CAPACIDADE DE MISTURA 360 L, MOTOR ELÉTRICO TRIFÁSICO POTÊNCIA DE 4 CV, SEM CARREGADOR - CHP DIURNO. AF_05/2023	Custos Horários Produtivo e Improdutivo dos Equipamentos	CHP	0,0254000	4,82	0,12	
Composição Auxiliar	89226 SINAPI	BETONEIRA CAPACIDADE NOMINAL DE 600 L, CAPACIDADE DE MISTURA 360 L, MOTOR ELÉTRICO TRIFÁSICO POTÊNCIA DE 4 CV, SEM CARREGADOR - CHI DIURNO. AF_05/2023	Custos Horários Produtivo e Improdutivo dos Equipamentos	CHI	0,0756000	1,56	0,11	
Composição Auxiliar	88274 SINAPI	MARMORISTA/GRANITEIRO COM ENCARGOS COMPLEMENTARES	Livro SINAPI: Cálculos e Parâmetros	H	1,0958000	25,08	27,47	
Insumo	00003671 SINAPI	JUNTA PLÁSTICA DE DILATAÇÃO PARA PISOS, COR CINZA, 17 X 3 MM (ALTURA X ESPESSURA)	Material	M	1,6700000	1,37	2,28	
Insumo	00041967 SINAPI	CERA LÍQUIDA INCOLOR MULTIPISO	Material	L	0,0125000	20,24	0,25	
Insumo	00004824 SINAPI	GRANILHA/GRANA/PEDRISCO OU AGREGADO EM MARMORE/GRANITO/QUARTZO E CALCÁRIO, PRETO, CINZA, PALHA OU BRANCO	Material	KG	20,0000000	0,63	12,80	
Insumo	00044528 SINAPI	CIMENTO PORTLAND ESTRUTURAL BRANCO CPB - 32 OU CPB - 40	Material	KG	10,0000000	3,83	38,30	
Insumo	00006885 SINAPI	SELADOR ACRÍLICO OPACO PREMIUM INTERIOR/EXTERIOR	Material	L	0,0400000	9,13	0,36	
			MO sem LS =>	29,11	LS =>	0,00	MO com LS =>	29,11
			Valor do BDI =>	19,39			Valor com BDI =>	111,39
2.1.3.11	Código Banco	Descrição	Tipo	Und	Quant.	Valor Unit	Total	
Composição	94794 SINAPI	REGISTRO DE GAVETA BRUTO, LATÃO, ROSCÁVEL, 1 1/2", COM ACABAMENTO E CANOPLA CROMADOS - FORNECIMENTO E INSTALAÇÃO. AF_08/2021	Válvulas e Registros para Sistemas Prediais	UN	1,0000000	176,18	176,18	
Composição Auxiliar	88248 SINAPI	AUXILIAR DE ENCANADOR OU BOMBEIRO HIDRÁULICO COM ENCARGOS COMPLEMENTARES	Livro SINAPI: Cálculos e Parâmetros	H	0,3743000	20,51	7,67	
Composição Auxiliar	88267 SINAPI	ENCANADOR OU BOMBEIRO HIDRÁULICO COM ENCARGOS COMPLEMENTARES	Livro SINAPI: Cálculos e Parâmetros	H	0,3743000	24,19	9,05	
Insumo	00006015 SINAPI	REGISTRO GAVETA COM ACABAMENTO E CANOPLA CROMADOS, SIMPLES, BITOLA 1 1/2"	Material	UN	1,0000000	159,32	159,32	
Insumo	00003148 SINAPI	FITA VEDA ROSÇA, EM PTFE, ROLO DE 18 MM X 50 M (L X C)	Material	UN	0,0192000	7,57	6,14	
			MO sem LS =>	13,22	LS =>	0,00	MO com LS =>	13,22
			Valor do BDI =>	37,13			Valor com BDI =>	213,31
2.1.3.12	Código Banco	Descrição	Tipo	Und	Quant.	Valor Unit	Total	
Composição	090137 SBC	DIVISÓRIA ELEMENTO VAZADO PEÇA CERÂMICA	PAREDES E PAINÉIS	m³	1,0000000	141,51	141,51	

PREFEITURA MUNICIPAL DE ITAPOROROCA
CNPJ: 09.165.176/0001-78

Insumo	000100	SBC	AREIA GROSSA LAVADA	Material	m³	0,0020000	141,83	0,28		
Insumo	000050	SBC	CIMENTO PORTLAND CP II 32RS NBR 11678 (quilo)	Material	KG	2,2500000	0,72	1,62		
Insumo	099050	SBC	PEDREIRO	Mão de Obra	H	1,3940000	19,20	26,76		
Insumo	001100	SBC	CIMENTO DIRECIONAL BRANCO (SACO 1 QUILOGRAMA)	Material	KG	0,2500000	4,82	1,20		
Insumo	013782	SBC	ELEMENTO VAZADO (COBOGO) CERAMICO RUSTICO BRUTO 5 FUROS 18 x 07 x 18cm	Material	UN	25,0000000	3,50	87,50		
Insumo	089900	SBC	SERVENTE	Mão de Obra	H	1,6390000	14,74	24,15		
				MO sem LS =>		50,91		0,00	MO com LS =>	50,91
				Valor do BDI =>		29,83			Valor com BDI =>	171,34

2.1.3.13	Código Banco	Descrição	Tipo	Und	Quant.	Valor Unit.	Total			
Composição	88546 SINAPI	IMPERMEABILIZAÇÃO DE SUPERFÍCIE COM MANTA ASFÁLTICA, UMA CAMADA, INCLUSIVE APLICAÇÃO DE PRIMER ASFÁLTICO, E=4MM. AF_08/2022	Impermeabilização, Proteção Mecânica e Tratamento de Junta	m²	1,0000000	125,18	125,18			
Composição Auxiliar	88270 SINAPI	IMPERMEABILIZADOR COM ENCARGOS COMPLEMENTARES	Livro SINAPI Cálculos e Parâmetros	H	0,9324000	25,21	23,50			
Composição Auxiliar	88243 SINAPI	AJUDANTE ESPECIALIZADO COM ENCARGOS COMPLEMENTARES	Livro SINAPI Cálculos e Parâmetros	H	0,2102000	21,17	4,44			
Insumo	00004226	SINAPI	GAS DE COZINHA - GLP	Material	KG	0,2600000	7,96	2,06		
Insumo	00000511	SINAPI	PRIMER PARA MANTA ASFÁLTICA A BASE DE ASFALTO MODIFICADO DILUÍDO EM SOLVENTE, APLICAÇÃO A FRIO	Material	L	0,5872000	21,00	12,33		
Insumo	00004015	SINAPI	MANTA ASFÁLTICA ELASTOMÉRICA EM POLIÉSTER 4 MM, TIPO III, CLASSE B, ACABAMENTO PP (NBR 9952)	Material	m²	1,1319000	73,29	82,85		
				MO sem LS =>		21,89		0,00	MO com LS =>	21,89
				Valor do BDI =>		26,38			Valor com BDI =>	151,56

2.1.4.1	Código Banco	Descrição	Tipo	Und	Quant.	Valor Unit.	Total			
Composição	89709 SINAPI	RALO SIFONADO, PVC, DN 100 X 40 MM, JUNTA SOLDÁVEL, FORNECIDO E INSTALADO EM RAMAL DE DESCARGA OU EM RAMAL DE ESGOTO SANITÁRIO. AF_08/2022	Instalações Prediais de Esgoto - Cabos e Ralos	UN	1,0000000	17,72	17,72			
Composição Auxiliar	88267 SINAPI	ENCANADOR OU BOMBEIRO HIDRÁULICO COM ENCARGOS COMPLEMENTARES	Livro SINAPI Cálculos e Parâmetros	H	0,1652000	24,19	3,99			
Composição Auxiliar	88248 SINAPI	AUXILIAR DE ENCANADOR OU BOMBEIRO HIDRÁULICO COM ENCARGOS COMPLEMENTARES	Livro SINAPI Cálculos e Parâmetros	H	0,1652000	20,51	3,38			
Insumo	00038383	SINAPI	LIXA D'ÁGUA EM FOLHA, COR PRETA, GRAU 100	Material	UN	0,0360000	1,73	0,06		
Insumo	00011741	SINAPI	RALO SIFONADO CILÍNDRICO, PVC, 100 X 40 MM, COM GRELHA REDONDA BRANCA	Material	UN	1,0000000	9,63	9,63		
Insumo	00000122	SINAPI	ADESIVO PLÁSTICO PARA PVC, FRASCO COM 750g GR	Material	UN	0,0049000	50,01	0,24		
Insumo	00020083	SINAPI	SOLUÇÃO PREPARADORA / LIMPADORA PARA PVC, FRASCO COM 1000 CM3	Material	UN	0,0075000	56,66	0,42		
				MO sem LS =>		5,83		0,00	MO com LS =>	5,83
				Valor do BDI =>		3,73			Valor com BDI =>	21,45

2.1.4.2	Código Banco	Descrição	Tipo	Und	Quant.	Valor Unit.	Total			
Composição	055621	SBC	TUBO DE PVC SOLDÁVEL 25mm COM CONEXÕES	INSTALACOES HIDRAULICAS - INCENDIO	M	1,0000000	78,15	78,15		
Insumo	003487	SBC	LIXA PARA MADEIRA S422 NORTON 100	Material	UN	0,0200000	24,90	0,49		
Insumo	002675	SBC	JOELHO 90 PVC AGUA SOLDÁVEL 25mm	Material	UN	1,0000000	0,98	0,98		
Insumo	099200	SBC	BOMBEIRO OU ENCANADOR	Mão de Obra	H	1,7670000	19,76	34,91		
Insumo	003889	SBC	SOLUÇÃO LIMPADORA PARA TUBOS PVC FRASCO 1 LITRO	Material	UN	0,0300000	74,80	2,24		
Insumo	051057	SBC	TUBO PVC AGUA SOLDÁVEL 25mm (METRO)	Material	M	1,0500000	4,81	5,05		
Insumo	099034	SBC	AJUDANTE DE BOMBEIRO OU ENCANADOR	Mão de Obra	H	1,7670000	18,22	32,19		
Insumo	003389	SBC	ADESIVO PARA PVC biuniga de 75 gramas	Material	UN	0,2000000	7,25	1,45		
Insumo	005621	SBC	LIXA PVC SOLDÁVEL 25mm	Material	UN	1,0000000	0,84	0,84		
				MO sem LS =>		67,10		0,00	MO com LS =>	67,10
				Valor do BDI =>		16,47			Valor com BDI =>	94,62

2.1.4.3	Código Banco	Descrição	Tipo	Und	Quant.	Valor Unit.	Total			
Composição	057068	SBC	TUBO PVC ESGOTO 100mm	SANEAMENTO	M	1,0000000	31,29	31,29		
Insumo	004869	SBC	VASELINA PASTOSA LUBRIFICANTE EMBALAGEM 1.000g	Material	UN	0,0230000	53,77	1,23		
Insumo	004480	SBC	TUBO PVC ESGOTO SERIE NORMAL 100mm	Material	M	1,1000000	17,81	19,59		
Insumo	099034	SBC	AJUDANTE DE BOMBEIRO OU ENCANADOR	Mão de Obra	H	0,2630000	18,22	4,79		
Insumo	099200	SBC	BOMBEIRO OU ENCANADOR	Mão de Obra	H	0,2630000	19,76	5,19		
Insumo	004481	SBC	ANEL BORRACHA PARA PVC SERIE R 100mm	Material	UN	0,1700000	2,94	0,49		
				MO sem LS =>		9,98		0,00	MO com LS =>	9,98
				Valor do BDI =>		6,59			Valor com BDI =>	37,86

2.1.4.4	Código Banco	Descrição	Tipo	Und	Quant.	Valor Unit.	Total			
Composição	89746 SINAPI	JOELHO 45 GRAUS, PVC, SERIE NORMAL, ESGOTO PREDIAL DN 100 MM, JUNTA ELÁSTICA, FORNECIDO E INSTALADO EM RAMAL DE DESCARGA OU RAMAL DE ESGOTO SANITÁRIO. AF_08/2022	Instalações Prediais de Esgoto - Tubos e Conexões	UN	1,0000000	26,15	26,15			
Composição Auxiliar	88267 SINAPI	ENCANADOR OU BOMBEIRO HIDRÁULICO COM ENCARGOS COMPLEMENTARES	Livro SINAPI Cálculos e Parâmetros	H	0,1828000	24,19	4,85			
Composição Auxiliar	88248 SINAPI	AUXILIAR DE ENCANADOR OU BOMBEIRO HIDRÁULICO COM ENCARGOS COMPLEMENTARES	Livro SINAPI Cálculos e Parâmetros	H	0,1926000	20,51	3,95			
Insumo	00003526	SINAPI	JOELHO PVC, SOLDÁVEL, PB, 45 GRAUS, DN 100 MM, PARA ESGOTO PREDIAL	Material	UN	1,0000000	8,16	8,16		
Insumo	00020078	SINAPI	PASTA LUBRIFICANTE PARA TUBOS E CONEXÕES COM JUNTA ELÁSTICA, EMBALAGEM DE 400g GR (USO EM PVC, AÇO, POLIÉTIENO E OUTROS)	Material	UN	0,1150000	20,84	2,37		
Insumo	00000301	SINAPI	ANEL BORRACHA PARA TUBO ESGOTO PREDIAL, DN 100 MM (NBR 5688)	Material	UN	2,0000000	3,50	7,00		
				MO sem LS =>		6,80		0,00	MO com LS =>	6,80
				Valor do BDI =>		5,51			Valor com BDI =>	31,66

2.1.4.5	Código Banco	Descrição	Tipo	Und	Quant.	Valor Unit.	Total
Composição	89833 SINAPI	TE PVC, SERIE NORMAL, ESGOTO PREDIAL, DN 100 X 100 MM, JUNTA ELÁSTICA, FORNECIDO E INSTALADO EM PRUMADA DE ESGOTO SANITÁRIO OU VENTILAÇÃO. AF_08/2022	Instalações Prediais de Esgoto - Tubos e Conexões	UN	1,0000000	41,31	41,31
Composição Auxiliar	88248 SINAPI	AUXILIAR DE ENCANADOR OU BOMBEIRO HIDRÁULICO COM ENCARGOS COMPLEMENTARES	Livro SINAPI Cálculos e Parâmetros	H	0,2696000	20,51	5,83

PREFEITURA MUNICIPAL DE ITAPOROROCA
CNPJ: 09.165.176/0001-78

Composição Auxiliar	88267 SINAPI	ENCANADOR OU BOMBEIRO HIDRÁULICO COM ENCARGOS COMPLEMENTARES	Livro SINAPI Cálculos e Parâmetros	H	0,2896000	24,19	7,00	
Insumo	00020078 SINAPI	PASTA LUBRIFICANTE PARA TUBOS E CONEXÕES COM JUNTA ELÁSTICA, EMBALAGEM DE 400g GR (USO EM PVC, AÇO, POLIETILENO E OUTROS)	Material	UN	0,1725000	20,84	3,56	
Insumo	00009301 SINAPI	ANEL BORRACHA PARA TUBO ESGOTO PREDIAL, DN 100 MM (NBR 5688)	Material	UN	3,0000000	3,50	10,60	
Insumo	00007091 SINAPI	TE SANITÁRIO, PVC, DN 100 X 100 MM, SÉRIE NORMAL, PARA ESGOTO PREDIAL	Material	UN	1,0000000	14,32	14,32	
			MO sem LS =>	10,23	LS =>	0,00	MO com LS =>	10,23
			Valor do BDI =>	8,70			Valor com BDI =>	50,01
2.1.4.6	Código Banco	Descrição	Tipo	Und	Quant.	Valor Unit	Total	
Composição	054051 SBC	TUBO PVC ESGOTO 50mm	INSTALACOES HIDRAULICAS - AGUAS PLUVIAIS	M	1,0000000	21,30	21,30	
Insumo	004476 SBC	TUBO PVC ESGOTO SERIE NORMAL 50mm	Material	M	1,1000000	12,31	13,54	
Insumo	004869 SBC	VASELINA PASTOSA LUBRIFICANTE EMBALAGEM 1.000g	Material	UN	0,0080000	53,77	0,43	
Insumo	099200 SBC	BOMBEIRO OU ENCANADOR	Mão de Obra	H	0,1830000	19,78	3,61	
Insumo	004477 SBC	ANEL BORRACHA PARA PVC 50mm	Material	UN	0,1700000	2,30	0,39	
Insumo	099034 SBC	AJUDANTE DE BOMBEIRO OU ENCANADOR	Mão de Obra	H	0,1830000	18,22	3,33	
			MO sem LS =>	6,94	LS =>	0,00	MO com LS =>	6,94
			Valor do BDI =>	4,49			Valor com BDI =>	25,79
2.1.4.7	Código Banco	Descrição	Tipo	Und	Quant.	Valor Unit	Total	
Composição	100858 SINAPI	MICTÓRIO SIFONADO LOUÇA BRANCA - PADRÃO MÉDIO - FORNECIMENTO E INSTALAÇÃO. AF_01/2020	Louças e Metais	UN	1,0000000	704,94	704,94	
Composição Auxiliar	88267 SINAPI	ENCANADOR OU BOMBEIRO HIDRÁULICO COM ENCARGOS COMPLEMENTARES	Livro SINAPI Cálculos e Parâmetros	H	1,0090000	24,19	24,40	
Composição Auxiliar	88316 SINAPI	SERVENTE COM ENCARGOS COMPLEMENTARES	Livro SINAPI Cálculos e Parâmetros	H	0,3179000	20,27	6,44	
Insumo	00004351 SINAPI	PARAFUSO NIQUELADO 3 1/2" COM ACABAMENTO CROMADO PARA FIXAR PEDA SANITARIA, INCLUI PORCA CEGA, ARRUELA E BUCHA DE NYLON TAMANHO S-8	Material	UN	2,0000000	16,94	33,88	
Insumo	00021112 SINAPI	VALVULA DE DESCARGA EM METAL CROMADO PARA MICTORIO COM ACIONAMENTO POR PRESSAO E FECHAMENTO AUTOMATICO	Material	UN	1,0000000	244,17	244,17	
Insumo	00003146 SINAPI	FITA VEDA ROSCA, EM PTFE, ROLÔ DE 18 MM X 10 M (L X C)	Material	UN	0,0365000	2,00	0,07	
Insumo	00010432 SINAPI	MICTÓRIO INDIVIDUAL, SIFONADO, DE LOUÇA BRANCA, SEM COMPLEMENTOS	Material	UN	1,0000000	366,52	366,52	
Insumo	00008142 SINAPI	CONJUNTO DE LIGACAO AJUSTAVEL, PARA VASO / BACIA SANITARIA, EM PLASTICO BRANCO, COM TUBO, CANOPLA E ESPUDE	Material	UN	1,0000000	9,48	9,48	
			MO sem LS =>	24,47	LS =>	0,00	MO com LS =>	24,47
			Valor do BDI =>	145,60			Valor com BDI =>	853,54
2.1.4.8	Código Banco	Descrição	Tipo	Und	Quant.	Valor Unit	Total	
Composição	95470 SINAPI	VASO SANITARIO SIFONADO CONVENCIONAL COM LOUCA BRANCA, INCLUSO CONJUNTO DE LIGACAO PARA BACIA SANITARIA AJUSTAVEL - FORNECIMENTO E INSTALACAO. AF_01/2020	Louças e Metais	UN	1,0000000	314,88	314,88	
Composição	95489 SINAPI	VASO SANITARIO SIFONADO CONVENCIONAL COM LOUCA BRANCA - FORNECIMENTO E INSTALACAO. AF_01/2020	Louças e Metais	UN	1,0000000	305,42	305,42	
Insumo	00008142 SINAPI	CONJUNTO DE LIGACAO AJUSTAVEL, PARA VASO / BACIA SANITARIA, EM PLASTICO BRANCO, COM TUBO, CANOPLA E ESPUDE	Material	UN	1,0000000	9,48	9,48	
			MO sem LS =>	14,94	LS =>	0,00	MO com LS =>	14,94
			Valor do BDI =>	66,37			Valor com BDI =>	381,25
2.1.4.9	Código Banco	Descrição	Tipo	Und	Quant.	Valor Unit	Total	
Composição	95472 SINAPI	VASO SANITARIO SIFONADO CONVENCIONAL PARA PCD SEM FURO FRONTAL COM LOUCA BRANCA SEM ASSENTO, INCLUSO CONJUNTO DE LIGACAO PARA BACIA SANITARIA AJUSTAVEL - FORNECIMENTO E INSTALACAO. AF_01/2020	Louças e Metais	UN	1,0000000	811,40	811,40	
Composição	95471 SINAPI	VASO SANITARIO SIFONADO CONVENCIONAL PARA PCD SEM FURO FRONTAL COM LOUCA BRANCA SEM ASSENTO - FORNECIMENTO E INSTALACAO. AF_01/2020	Louças e Metais	UN	1,0000000	801,94	801,94	
Insumo	00008142 SINAPI	CONJUNTO DE LIGACAO AJUSTAVEL, PARA VASO / BACIA SANITARIA, EM PLASTICO BRANCO, COM TUBO, CANOPLA E ESPUDE	Material	UN	1,0000000	9,48	9,48	
			MO sem LS =>	30,88	LS =>	0,00	MO com LS =>	30,88
			Valor do BDI =>	171,04			Valor com BDI =>	982,44
2.1.4.10	Código Banco	Descrição	Tipo	Und	Quant.	Valor Unit	Total	
Composição	93396 SINAPI	BANCADA GRANITO CINZA, 50 X 80 CM, INCL. CUBA DE EMBUTIR OVAL LOUCA BRANCA 35 X 50 CM, VALVULA METAL CROMADO, SIFÃO FLEXIVEL PVC, ENGATE 30 CM FLEXIVEL PLASTICO E TORNEIRA CROMADA DE MESA, PADRÃO POPULAR - FORNEC. E INSTALAÇÃO. AF_01/2020	Louças e Metais	UN	1,0000000	633,80	633,80	
Composição	86895 SINAPI	BANCADA DE GRANITO CINZA POLIDO, DE 0,50 X 0,60 M, PARA LAVATORIO - FORNECIMENTO E INSTALACAO. AF_01/2020	Louças e Metais	UN	1,9900000	318,83	318,83	
Composição	86937 SINAPI	CUBA DE EMBUTIR OVAL EM LOUCA BRANCA, 35 X 50CM OU EQUIVALENTE, INCLUSO VALVULA EM METAL CROMADO E SIFÃO FLEXIVEL EM PVC - FORNECIMENTO E INSTALACAO. AF_01/2020	Louças e Metais	UN	1,0000000	226,05	226,05	
Composição	86884 SINAPI	ENGATE FLEXIVEL EM PLASTICO BRANCO, 1/2" X 30CM - FORNECIMENTO E INSTALACAO. AF_01/2020	Louças e Metais	UN	1,0000000	9,95	9,95	
Composição	86906 SINAPI	TORNEIRA CROMADA DE MESA, 1/2" OU 3/4", PARA LAVATORIO, PADRÃO POPULAR - FORNECIMENTO E INSTALAÇÃO. AF_01/2020	Louças e Metais	UN	1,0000000	78,97	78,97	
			MO sem LS =>	85,67	LS =>	0,00	MO com LS =>	85,67
			Valor do BDI =>	133,60			Valor com BDI =>	767,40
2.1.4.11	Código Banco	Descrição	Tipo	Und	Quant.	Valor Unit	Total	
Composição	102253 SINAPI	DIVISORIA SANITARIA, TIPO CABINE, EM GRANITO CINZA POLIDO, ESP = 3CM, ASSENTADO COM ARGAMASSA COLANTE AC III-E, EXCLUSIVE FERRAGENS. AF_01/2021	Instalações de Diversas	m²	1,0000000	731,08	731,08	
Composição	88316 SINAPI	SERVENTE COM ENCARGOS COMPLEMENTARES	Livro SINAPI Cálculos e Parâmetros	H	0,7020000	20,27	14,22	
Composição	88274 SINAPI	MARMORISTA/GRANITEIRO COM ENCARGOS COMPLEMENTARES	Livro SINAPI Cálculos e Parâmetros	H	1,4050000	25,08	35,23	
Composição	91693 SINAPI	SERRA CIRCULAR DE BANCADA COM MOTOR ELÉTRICO POTÊNCIA DE 5HP, COM COIFA PARA DISCO 10" - CHI DIURNO. AF_08/2015	Custos Horário Produtivo e Improdutivo dos Equipamentos	CHI	1,3180000	23,93	31,49	
Composição	91692 SINAPI	SERRA CIRCULAR DE BANCADA COM MOTOR ELÉTRICO POTÊNCIA DE 5HP, COM COIFA PARA DISCO 10" - CHP DIURNO. AF_08/2015	Custos Horário Produtivo e Improdutivo dos Equipamentos	CHP	0,0890000	25,03	2,22	

PREFEITURA MUNICIPAL DE ITAPOROROCA
CNPJ: 09.165.176/0001-78

Insumo	00044476	SINAPI	DIVISORIA EM GRANITO, COM DUAS FACES POLIDAS, TIPO ANDORINHA/QUARTZ/CASTELO/CORUMBA OU OUTROS EQUIVALENTES DA REGIAO, E= "3,0" CM	Material	m²	1,0600000	585,53	614,80
Insumo	00000131	SINAPI	ADESIVO ESTRUTURAL A BASE DE RESINA EPOXI, BICOMPONENTE, PASTOSO (TIXOTROPICO)	Material	KG	0,5300000	56,88	30,19
Insumo	00037596	SINAPI	ARGAMASSA COLANTE TIPO AC III E	Material	KG	0,9700000	3,03	2,93
				MO sem LS =>		65,94		65,94
				Valor do BDI =>		154,11		154,11
				LS =>		0,00		0,00
				MO com LS =>				65,94
				Valor com BDI =>				188,19
2.1.4.12	Código Banco	Descrição	Tipo	Und	Quant.	Valor Unit	Total	
Composição	061312	SBC	CAIXA DE PASSAGEM E INSPECAO EM CONCRETO 40x40x40cm C/ TAMPA	INSTALACOES ELETRICAS - ELETRODUTOS	UN	1,0000000	188,21	188,21
Insumo	055007	SBC	CAIXA DE PASSAGEM E INSPECAO EM CONCRETO 40x40x40cm COM TAMPA	Material	UN	1,0000000	102,11	102,11
Insumo	099006	SBC	AJUDANTE DE ELETRICISTA	Mão de Obra	H	2,1900000	18,22	39,90
Insumo	099250	SBC	ELETRICISTA	Mão de Obra	H	2,1900000	20,18	44,20
				MO sem LS =>		84,10		84,10
				Valor do BDI =>		39,25		123,35
				LS =>		0,00		0,00
				MO com LS =>				84,10
				Valor com BDI =>				226,45
2.1.4.13	Código Banco	Descrição	Tipo	Und	Quant.	Valor Unit	Total	
Composição	98100	SINAPI	SUMIDOURO RETANGULAR, EM ALVENARIA COM BLOCOS DE CONCRETO, DIMENSÕES INTERNAS: 1,6 X 3,4 X H=3,0 M, ÁREA DE INFILTRAÇÃO: 32,9 M² (PARA 13 CONTRIBUINTES). AF_12/2020	Fossas e Sumidouros	UN	1,0000000	5.750,89	5.750,89
Composição Auxiliar	5678	SINAPI	RETROSCAVADEIRA SOBRE RODAS COM CARREGADEIRA, TRACAO 4X4, POTENCIA LIQ. 88 HP, CAÇAMBA CARREG. CAP. MIN. 1 M3, CAÇAMBA RETRO CAP. 0,26 M3, PESO OPERACIONAL MIN. 6.674 KG, PROFUNDIDADE ESCAVAÇÃO MÁX. 4,37 M - CHP DIURNO. AF_08/2014	Custos Horários Produtivo e Improdutivo dos Equipamentos	CHP	0,5013000	138,90	69,53
Composição Auxiliar	5079	SINAPI	RETROSCAVADEIRA SOBRE RODAS COM CARREGADEIRA, TRACAO 4X4, POTENCIA LIQ. 88 HP, CAÇAMBA CARREG. CAP. MIN. 1 M3, CAÇAMBA RETRO CAP. 0,26 M3, PESO OPERACIONAL MIN. 6.674 KG, PROFUNDIDADE ESCAVAÇÃO MÁX. 4,37 M - CHI DIURNO. AF_06/2014	Custos Horários Produtivo e Improdutivo dos Equipamentos	CHI	1,0216000	58,32	59,57
Composição	101625	SINAPI	PREPARO DE FUNDO DE VALA COM LARGURA MAIOR OU IGUAL A 1,5 M E MENOR QUE 2,5 M, COM CAMADA DE AREIA, LANÇAMENTO MECANIZADO. AF_08/2020	Escoramento e Preparo de Fundo de Valas	m³	0,7030000	212,53	149,40
Composição Auxiliar	100475	SINAPI	ARGAMASSA TRACO 1:3 (EM VOLUME DE CIMENTO E AREIA MÉDIA ÚMIDA) COM ADIÇÃO DE IMPERMEABILIZANTE, PREPARO MECÂNICO COM BETONEIRA 400 L. AF_08/2019	Argamassas	m³	0,4688000	748,20	364,14
Composição Auxiliar	86316	SINAPI	SERVENTE COM ENCARGOS COMPLEMENTARES	Livro SINAPI: Cálculos e Parâmetros	H	26,2627000	20,27	532,34
Composição Auxiliar	88309	SINAPI	PEDREIRO COM ENCARGOS COMPLEMENTARES	Livro SINAPI: Cálculos e Parâmetros	H	33,4252000	25,21	842,64
Composição Auxiliar	97735	SINAPI	PEÇA RETANGULAR PRÉ-MOLDADA, VOLUME DE CONCRETO DE 30 A 100 LITROS, TAXA DE AÇO APROXIMADA DE 30KG/M³. AF_03/2024	Estruturas Pré-Fabricadas e Pré-Moldadas	m³	0,5320000	2.248,57	1.196,23
Composição Auxiliar	89993	SINAPI	GRAUTEAMENTO VERTICAL EM ALVENARIA ESTRUTURAL. AF_09/2021	Graute e Armação	m³	0,2242000	694,54	222,97
Composição Auxiliar	89995	SINAPI	GRAUTEAMENTO DE CINTA SUPERIOR OU DE VERGA EM ALVENARIA ESTRUTURAL. AF_09/2021	Graute e Armação	m³	0,1661000	960,36	159,51
Composição Auxiliar	89996	SINAPI	ARMAÇÃO VERTICAL DE ALVENARIA ESTRUTURAL; DIÂMETRO DE 10,0 MM. AF_09/2021	Graute e Armação	KG	7,4040000	9,98	73,74
Composição Auxiliar	89998	SINAPI	ARMAÇÃO DE CINTA DE ALVENARIA ESTRUTURAL; DIÂMETRO DE 10,0 MM. AF_09/2021	Graute e Armação	KG	6,6636000	9,47	63,10
Insumo	00025067	SINAPI	BLOCO DE CONCRETO ESTRUTURAL 19 X 19 X 39 CM, FBK 4,5 MPA (NBR 8136)	Material	UN	282,0934000	5,71	1.610,75
Insumo	00000680	SINAPI	CANALETA DE CONCRETO 19 X 19 X 19 CM (CLASSE C - NBR 8136)	Material	UN	26,7000000	3,54	200,71
Insumo	00004720	SINAPI	PEDRA BRITADA N. 0. OU PEDRISCO (4,8 A 9,5 MM) POSTO PEDREIRA/FORNECEDOR, SEM FRETE	Material	m³	1,7052000	114,84	205,16
				MO sem LS =>		1.842,72		1.842,72
				Valor do BDI =>		1.212,28		3.055,00
				LS =>		0,00		0,00
				MO com LS =>				1.842,72
				Valor com BDI =>				6.963,17
2.1.4.14	Código Banco	Descrição	Tipo	Und	Quant.	Valor Unit	Total	
Composição	98084	SINAPI	TANQUE SÉPTICO RETANGULAR, EM ALVENARIA COM BLOCOS DE CONCRETO, DIMENSÕES INTERNAS: 1,4 X 3,2 X H=1,8 M, VOLUME ÚTIL: 8,272 L (PARA 32 CONTRIBUINTES). AF_12/2020	Fossas e Sumidouros	UN	1,0000000	8.489,88	8.489,88
Composição Auxiliar	98628	SINAPI	ARGAMASSA TRACO 1:3 (EM VOLUME DE CIMENTO E AREIA MÉDIA ÚMIDA); PREPARO MECÂNICO COM BETONEIRA 400 L. AF_08/2019	Argamassas	m³	0,9300000	562,62	528,61
Composição Auxiliar	97735	SINAPI	PEÇA RETANGULAR PRÉ-MOLDADA, VOLUME DE CONCRETO DE 30 A 100 LITROS, TAXA DE AÇO APROXIMADA DE 30KG/M³. AF_03/2024	Estruturas Pré-Fabricadas e Pré-Moldadas	m³	0,4536000	2.248,57	1.019,95
Composição Auxiliar	101624	SINAPI	PREPARO DE FUNDO DE VALA COM LARGURA MAIOR OU IGUAL A 1,5 M E MENOR QUE 2,5 M, COM CAMADA DE BRITA, LANÇAMENTO MECANIZADO. AF_08/2020	Escoramento e Preparo de Fundo de Valas	m³	0,5950000	194,10	115,46
Composição Auxiliar	89996	SINAPI	ARMAÇÃO VERTICAL DE ALVENARIA ESTRUTURAL; DIÂMETRO DE 10,0 MM. AF_09/2021	Graute e Armação	KG	4,4424000	9,96	44,24
Composição Auxiliar	5679	SINAPI	RETROSCAVADEIRA SOBRE RODAS COM CARREGADEIRA, TRACAO 4X4, POTENCIA LIQ. 88 HP, CAÇAMBA CARREG. CAP. MIN. 1 M3, CAÇAMBA RETRO CAP. 0,26 M3, PESO OPERACIONAL MIN. 6.674 KG, PROFUNDIDADE ESCAVAÇÃO MÁX. 4,37 M - CHI DIURNO. AF_08/2014	Custos Horários Produtivo e Improdutivo dos Equipamentos	CHI	0,2834000	58,32	15,36
Composição Auxiliar	94970	SINAPI	CONCRETO FCK = 20MPA, TRACO 1:2:7:3 (EM MASSA SECA DE CIMENTO/AREIA MÉDIA BRITA 1) - PREPARO MECÂNICO COM BETONEIRA 600 L. AF_09/2021	Produção de Concreto	m³	1,3452000	469,68	631,81
Composição Auxiliar	88309	SINAPI	PEDREIRO COM ENCARGOS COMPLEMENTARES	Livro SINAPI: Cálculos e Parâmetros	H	42,4845000	25,21	1.071,03
Composição Auxiliar	88316	SINAPI	SERVENTE COM ENCARGOS COMPLEMENTARES	Livro SINAPI: Cálculos e Parâmetros	H	33,3807000	20,27	678,82
Composição Auxiliar	89993	SINAPI	GRAUTEAMENTO VERTICAL EM ALVENARIA ESTRUTURAL. AF_09/2021	Graute e Armação	m³	0,1345000	994,54	133,76
Composição Auxiliar	89995	SINAPI	GRAUTEAMENTO DE CINTA SUPERIOR OU DE VERGA EM ALVENARIA ESTRUTURAL. AF_09/2021	Graute e Armação	m³	0,1538000	960,36	147,70
Composição Auxiliar	89996	SINAPI	ARMAÇÃO DE CINTA DE ALVENARIA ESTRUTURAL; DIÂMETRO DE 10,0 MM. AF_09/2021	Graute e Armação	KG	6,1700000	9,47	58,42
Composição Auxiliar	92767	SINAPI	ARMAÇÃO DE LAJE DE ESTRUTURA CONVENCIONAL DE CONCRETO ARMADO UTILIZANDO AÇO CA-60 DE 4,2 MM - MONTAGEM. AF_06/2022	Armação para Estruturas de Concreto Armado	KG	35,7064000	14,51	518,12
Composição Auxiliar	5678	SINAPI	RETROSCAVADEIRA SOBRE RODAS COM CARREGADEIRA, TRACAO 4X4, POTENCIA LIQ. 88 HP, CAÇAMBA CARREG. CAP. MIN. 1 M3, CAÇAMBA RETRO CAP. 0,26 M3, PESO OPERACIONAL MIN. 6.674 KG, PROFUNDIDADE ESCAVAÇÃO MÁX. 4,37 M - CHP DIURNO. AF_08/2014	Custos Horários Produtivo e Improdutivo dos Equipamentos	CHP	0,1293000	138,90	17,95
Composição Auxiliar	87316	SINAPI	ARGAMASSA TRACO 1:4 (EM VOLUME DE CIMENTO E AREIA GROSSA ÚMIDA) PARA CHAPISCO CONVENCIONAL, PREPARO MECÂNICO COM BETONEIRA 400 L. AF_08/2019	Argamassas	m³	0,1699000	477,48	81,12

PREFEITURA MUNICIPAL DE ITAPOROROCA
CNPJ: 09.165.176/0001-78

Insumo	00006193	SINAPI	TABUA NAO APARELHADA *2,5 X 20* CM, EM MACARANDUBA/MASSARANDUBA, ANGELIM OU EQUIVALENTE DA REGIAO - BRUTA	Material	M	2,2356000	16,13	36,06
Insumo	00002692	SINAPI	DESMOLDANTE PROTETOR PARA FORMAS DE MADEIRA, DE BASE OLEOSA EMULSIONADA EM AGUA	Material	L	0,0275000	8,64	0,23
Insumo	00004517	SINAPI	SARRAFO *2,5 X 7,5* CM EM PINUS, MISTA OU EQUIVALENTE DA REGIAO - BRUTA	Material	M	0,7126000	4,21	3,00
Insumo	00025067	SINAPI	BLOCO DE CONCRETO ESTRUTURAL 19 X 19 X 39 CM, FBK 4,5 MPA (NBR 6136)	Material	UN	209,7938000	5,71	1.197,92
Insumo	00000660	SINAPI	CANALETA DE CONCRETO 19 X 19 X 19 CM (CLASSE C - NBR 6136)	Material	UN	62,6000000	3,54	185,86
Insumo	00005069	SINAPI	PREGO DE ACO POLIDO COM CABECA 17 X 27 (2 1/2 X 11)	Material	KG	0,0632000	22,81	1,44
Insumo	00004491	SINAPI	PONTALETE *7,5 X 7,5* CM EM PINUS, MISTA OU EQUIVALENTE DA REGIAO - BRUTA	Material	M	0,6964000	12,03	7,21
				MO sem LS =>		2.232,60	0,00	2.232,60
				Valor do BDI =>		1.368,06		7.657,94

2.1.4.15	Código Banco	Descrição	Tipo	Und	Quant.	Valor Unit	Total	
Composição	98090	SINAPI	FILTRO ANAERÓBIO RETANGULAR, EM ALVENARIA COM BLOCOS DE CONCRETO, DIMENSÕES INTERNAS: 1,4 X 3,0 X H=1,87 M, VOLUME UTIL: 5040 L (PARA 32 CONTRIBUINTES), AF_12/2020	Fossas e Sumidouros	UN	1,0000000	7.521,14	7.521,14
Composição Auxiliar	94970	SINAPI	CONCRETO FCK = 20MPA, TRAÇO 1:2,7:3 (EM MASSA SECA DE CIMENTO/ AREIA MÉDIA/ BRITA 1) - PREPARO MECÂNICO COM BETONEIRA 600 L, AF_05/2021	Produção de Concreto	m³	1,2762000	469,68	599,40
Composição Auxiliar	89998	SINAPI	ARMAÇÃO DE CINTA DE ALVENARIA ESTRUTURAL, DIÂMETRO DE 10,0 MM, AF_09/2021	Graute e Armação	KG	11,8464000	9,47	112,18
Composição Auxiliar	89993	SINAPI	GRAUTEAMENTO VERTICAL EM ALVENARIA ESTRUTURAL, AF_09/2021	Graute e Armação	m³	0,1196900	994,54	118,94
Composição Auxiliar	87316	SINAPI	ARGAMASSA TRAÇO 1:4 (EM VOLUME DE CIMENTO E AREIA GROSSA ÚMIDA) PARA CHAPISCO CONVENCIONAL, PREPARO MECÂNICO COM BETONEIRA 400 L, AF_08/2019	Argamassas	m³	0,1465000	477,48	69,95
Composição Auxiliar	97735	SINAPI	PEÇA RETANGULAR PRÉ-MOLDADA, VOLUME DE CONCRETO DE 30 A 100 LITROS, TAXA DE AÇO APROXIMADA DE 30KG/M³, AF_03/2024	Estruturas Pré-Fabricadas e Pré-Moldadas	m³	0,0475000	2.248,57	1.905,96
Composição Auxiliar	92767	SINAPI	ARMAÇÃO DE LAJE DE ESTRUTURA CONVENCIONAL DE CONCRETO ARMADO UTILIZANDO AÇO CA-60 DE 4,2 MM - MONTAGEM, AF_06/2022	Armação para Estruturas de Concreto Armado	KG	33,8772000	14,51	491,55
Composição Auxiliar	88309	SINAPI	PEDREIRO COM ENCARGOS COMPLEMENTARES	Livro SINAPI: Cálculos e Parâmetros	H	37,5897000	25,21	947,63
Composição Auxiliar	89995	SINAPI	GRAUTEAMENTO DE CINTA SUPERIOR OU DE VERGA EM ALVENARIA ESTRUTURAL, AF_09/2021	Graute e Armação	m³	0,2953000	960,38	283,59
Composição Auxiliar	5678	SINAPI	RETROSCAVADEIRA SOBRE RODAS COM CARREGADEIRA, TRACÇÃO 4X4, POTÊNCIA LÍQ. 86 HP, CAÇAMBA CARREG. CAP. MÍN. 1 M3, CAÇAMBA RETRO CAP. 0,26 M3, PESO OPERACIONAL MÍN. 6.874 KG, PROFUNDIDADE ESCAVAÇÃO MÁX. 4,37 M - CHP DIURNO, AF_08/2014	Custos Horários Produtivo e Improdutivo dos Equipamentos	CHP	0,6925000	138,90	96,18
Composição Auxiliar	88628	SINAPI	ARGAMASSA TRAÇO 1:3 (EM VOLUME DE CIMENTO E AREIA MÉDIA ÚMIDA), PREPARO MECÂNICO COM BETONEIRA 400 L, AF_08/2019	Argamassas	m³	0,8284000	562,62	468,07
Composição Auxiliar	101624	SINAPI	PREPARO DE FUNDO DE VALA COM LARGURA MAIOR OU IGUAL A 1,5 M E MENOR QUE 2,5 M, COM CAMADA DE BRITA, LANÇAMENTO MECANIZADO, AF_08/2020	Escoramento e Preparo de Fundo de Valas	m³	0,5610000	194,10	108,89
Composição Auxiliar	88316	SINAPI	SERVENTE COM ENCARGOS COMPLEMENTARES	Livro SINAPI: Cálculos e Parâmetros	H	29,5348000	20,27	598,67
Composição Auxiliar	5679	SINAPI	RETROSCAVADEIRA SOBRE RODAS COM CARREGADEIRA, TRACÇÃO 4X4, POTÊNCIA LÍQ. 86 HP, CAÇAMBA CARREG. CAP. MÍN. 1 M3, CAÇAMBA RETRO CAP. 0,26 M3, PESO OPERACIONAL MÍN. 6.874 KG, PROFUNDIDADE ESCAVAÇÃO MÁX. 4,37 M - CHI DIURNO, AF_08/2014	Custos Horários Produtivo e Improdutivo dos Equipamentos	CHI	1,4113000	58,32	82,30
Composição Auxiliar	89996	SINAPI	ARMAÇÃO VERTICAL DE ALVENARIA ESTRUTURAL, DIÂMETRO DE 10,0 MM, AF_09/2021	Graute e Armação	KG	3,9488000	9,96	39,33
Insumo	00002692	SINAPI	DESMOLDANTE PROTETOR PARA FORMAS DE MADEIRA, DE BASE OLEOSA EMULSIONADA EM AGUA	Material	L	0,0265000	8,64	0,22
Insumo	00006193	SINAPI	TABUA NAO APARELHADA *2,5 X 20* CM, EM MACARANDUBA/MASSARANDUBA, ANGELIM OU EQUIVALENTE DA REGIAO - BRUTA	Material	M	2,1528000	16,13	34,72
Insumo	00000660	SINAPI	CANALETA DE CONCRETO 19 X 19 X 19 CM (CLASSE C - NBR 6136)	Material	UN	100,8000000	3,54	356,83
Insumo	00004491	SINAPI	PONTALETE *7,5 X 7,5* CM EM PINUS, MISTA OU EQUIVALENTE DA REGIAO - BRUTA	Material	M	0,5772000	12,03	6,94
Insumo	00025067	SINAPI	BLOCO DE CONCRETO ESTRUTURAL 19 X 19 X 39 CM, FBK 4,5 MPA (NBR 6136)	Material	UN	150,8938000	5,71	862,17
Insumo	00005069	SINAPI	PREGO DE ACO POLIDO COM CABECA 17 X 27 (2 1/2 X 11)	Material	KG	0,0608000	22,81	1,38
Insumo	00004517	SINAPI	SARRAFO *2,5 X 7,5* CM EM PINUS, MISTA OU EQUIVALENTE DA REGIAO - BRUTA	Material	M	0,6864000	4,21	2,88
Insumo	00004720	SINAPI	PEDRA BRITADA N. 0, OU PEDRISCO (4,8 A 9,5 MM) POSTO PEDREIRA/FORNECEDOR, SEM FRETE	Material	m³	2,9229000	114,84	335,68
				MO sem LS =>		2.557,42	0,00	2.557,42
				Valor do BDI =>		1.585,45		9.106,59

2.1.6.1	Código Banco	Descrição	Tipo	Und	Quant.	Valor Unit	Total	
Composição	93137	SINAPI	PONTO DE ILUMINAÇÃO RESIDENCIAL INCLUINDO INTERRUPTOR SIMPLES (2 MÓDULOS), CAIXA ELÉTRICA, ELETRODUTO, CABO, RASGO, QUEBRA E CHUMBAMENTO (EXCLUINDO LUMINÁRIA E LÂMPADA), AF_01/2018	INEL - INSTALAÇÃO ELÉTRICA/ELETRIFICAÇÃO E ILUMINAÇÃO EXTERNA	UN	1,0000000	183,27	183,27
Composição Auxiliar	90488	SINAPI	CHUMBAMENTO LINEAR EM ALVENARIA, PARA RAMAIS/DISTRIBUIÇÃO DE INSTALAÇÕES HIDRÁULICAS COM DIÂMETROS MENORES OU IGUAIS A 40 MM, AF_09/2023	Rasgos e Fixações	M	2,2000000	13,97	30,73
Composição Auxiliar	90447	SINAPI	RASGO LINEAR MANUAL EM ALVENARIA, PARA ELETRODUTOS, DIÂMETROS MENORES OU IGUAIS A 40 MM, AF_09/2023	Rasgos e Fixações	M	2,2000000	7,40	16,28
Composição Auxiliar	91852	SINAPI	ELETRODUTO FLEXÍVEL CORRUGADO, PVC, DN 20 MM (1/2"), PARA CIRCUITOS TERMINAIS, INSTALADO EM PAREDE - FORNECIMENTO E INSTALAÇÃO, AF_03/2023	Instalações Elétricas - Eletrodutos Embutidos, Cabos, Caixas, Tomadas e Interruptores	M	2,2000000	8,38	18,43
Composição Auxiliar	90458	SINAPI	QUEBRA EM ALVENARIA PARA INSTALAÇÃO DE CAIXA DE TOMADA (4X4 OU 4X2), AF_09/2023	Rasgos e Fixações	UN	1,0000000	4,91	4,91
Composição Auxiliar	91940	SINAPI	CAIXA RETANGULAR 4" X 2" MÉDIA (1,30 M DO PISO), PVC, INSTALADA EM PAREDE - FORNECIMENTO E INSTALAÇÃO, AF_03/2023	Instalações Elétricas - Eletrodutos Embutidos, Cabos, Caixas, Tomadas e Interruptores	UN	1,0000000	15,82	15,82
Composição Auxiliar	91937	SINAPI	CAIXA OCTOGONAL 3" X 3", PVC, INSTALADA EM LAJE - FORNECIMENTO E INSTALAÇÃO, AF_03/2023	Instalações Elétricas - Eletrodutos Embutidos, Cabos, Caixas, Tomadas e Interruptores	UN	0,3750000	12,05	4,81
Composição Auxiliar	91924	SINAPI	CABO DE COBRE FLEXÍVEL ISOLADO, 1,5 MM², ANTI-CHAMA 450/750 V, PARA CIRCUITOS TERMINAIS - FORNECIMENTO E INSTALAÇÃO, AF_03/2023	Instalações Elétricas - Eletrodutos Embutidos, Cabos, Caixas, Tomadas e Interruptores	M	12,6000000	3,17	39,94
Composição Auxiliar	91942	SINAPI	ELETRODUTO FLEXÍVEL CORRUGADO, PVC, DN 20 MM (1/2"), PARA CIRCUITOS TERMINAIS, INSTALADO EM LAJE - FORNECIMENTO E INSTALAÇÃO, AF_03/2023	INEL - INSTALAÇÃO ELÉTRICA/ELETRIFICAÇÃO E ILUMINAÇÃO EXTERNA	M	2,0000000	5,66	11,32

PREFEITURA MUNICIPAL DE ITAPOROROCA
CNPJ: 09.165.176/0001-78

Composição Auxiliar	91959 SINAPI	INTERRUPTOR SIMPLES (2 MÓDULOS), 10A/250V, INCLUINDO SUPORTE E PLACA - FORNECIMENTO E INSTALAÇÃO, AF_03/2023	Instalações Elétricas - Eletrodutos Embutidos, Cabos, Caixas, Tomadas e Interruptores	UN	1,0000000	41,23	41,23	
			MO sem LS =>	94,28	LS =>	0,00	MO com LS =>	94,28
			Valor do BDI =>	38,63			Valor com BDI =>	221,90
2.1.6.2	Código Banco	Descrição	Tipo	Und	Quant.	Valor Unit	Total	
Composição	93142 SINAPI	PONTO DE TOMADA RESIDENCIAL, INCLUINDO TOMADA (2 MÓDULOS) 10A/250V, CAIXA ELÉTRICA, ELETRODUTO, CABO, RASGO, QUEBRA E CHUMBAMENTO. AF_01/2016	INEL - INSTALAÇÃO ELÉTRICA/ELETTRIFICAÇÃO E ILUMINAÇÃO EXTERNA	UN	1,0000000	211,98	211,98	
Composição Auxiliar	91940 SINAPI	CAIXA RETANGULAR 4" X 2" MÉDIA (1,30 M DO PISO), PVC, INSTALADA EM PAREDE - FORNECIMENTO E INSTALAÇÃO, AF_03/2023	Instalações Elétricas - Eletrodutos Embutidos, Cabos, Caixas, Tomadas e Interruptores	UN	1,0000000	15,62	15,62	
Composição Auxiliar	91937 SINAPI	CAIXA OCTOGONAL 3" X 3", PVC, INSTALADA EM LAJE - FORNECIMENTO E INSTALAÇÃO, AF_03/2023	Instalações Elétricas - Eletrodutos Embutidos, Cabos, Caixas, Tomadas e Interruptores	UN	0,3750000	12,85	4,81	
Composição Auxiliar	90447 SINAPI	RASGO LINEAR MANUAL EM ALVENARIA, PARA ELETRODUTOS, DIÂMETROS MENORES OU IGUAIS A 40 MM. AF_09/2023	Rasgos e Fixações	M	2,2000000	7,40	16,26	
Composição Auxiliar	90450 SINAPI	QUEBRA EM ALVENARIA PARA INSTALAÇÃO DE CAIXA DE TOMADA (4X4 OU 4X2). AF_09/2023	Rasgos e Fixações	UN	1,0000000	4,91	4,91	
Composição Auxiliar	91852 SINAPI	ELETRODUTO FLEXÍVEL CORRUGADO, PVC, DN 20 MM (1/2"), PARA CIRCUITOS TERMINAIS, INSTALADO EM PAREDE - FORNECIMENTO E INSTALAÇÃO, AF_03/2023	Instalações Elétricas - Eletrodutos Embutidos, Cabos, Caixas, Tomadas e Interruptores	M	2,2000000	8,38	18,43	
Composição Auxiliar	91842 SINAPI	ELETRODUTO FLEXÍVEL CORRUGADO, PVC, DN 20 MM (1/2"), PARA CIRCUITOS TERMINAIS, INSTALADO EM LAJE - FORNECIMENTO E INSTALAÇÃO, AF_03/2023	INEL - INSTALAÇÃO ELÉTRICA/ELETTRIFICAÇÃO E ILUMINAÇÃO EXTERNA	M	2,0000000	5,88	11,32	
Composição Auxiliar	90486 SINAPI	CHUMBAMENTO LINEAR EM ALVENARIA PARA RAMAIS/DISTRIBUIÇÃO DE INSTALAÇÕES HIDRÁULICAS COM DIÂMETROS MENORES OU IGUAIS A 40 MM. AF_09/2023	Rasgos e Fixações	M	2,2000000	13,97	30,73	
Composição Auxiliar	92004 SINAPI	TOMADA MÉDIA DE EMBUTIR (2 MÓDULOS), 2P+T 10 A, INCLUINDO SUPORTE E PLACA - FORNECIMENTO E INSTALAÇÃO, AF_03/2023	Instalações Elétricas - Eletrodutos Embutidos, Cabos, Caixas, Tomadas e Interruptores	UN	1,0000000	50,92	50,92	
Composição Auxiliar	91926 SINAPI	CABO DE COBRE FLEXÍVEL ISOLADO, 2,5 MM², ANTI-CHAMA 450/750 V, PARA CIRCUITOS TERMINAIS - FORNECIMENTO E INSTALAÇÃO, AF_03/2023	Instalações Elétricas - Eletrodutos Embutidos, Cabos, Caixas, Tomadas e Interruptores	M	12,8000000	4,68	59,96	
			MO sem LS =>	103,10	LS =>	0,00	MO com LS =>	103,10
			Valor do BDI =>	44,68			Valor com BDI =>	256,66
2.1.6.3	Código Banco	Descrição	Tipo	Und	Quant.	Valor Unit	Total	
Composição	101876 SINAPI	QUADRO DE DISTRIBUIÇÃO DE ENERGIA EM PVC, DE EMBUTIR, SEM BARRAMENTO, PARA 6 DISJUNTORES - FORNECIMENTO E INSTALAÇÃO, AF_07/2023	Instalações Elétricas - Quadros, Cabos, Disjuntores, Contatores e Barramentos Blindados	UN	1,0000000	127,51	127,51	
Composição Auxiliar	87367 SINAPI	ARGAMASSA TRAÇO 1:1:5 (EM VOLUME DE CIMENTO, CAL E AREIA MÉDIA ÚMIDA) PARA EMBOÇO/MASSA ÚNICA/ASSENTAMENTO DE ALVENARIA DE VEDAÇÃO, PREPARO MANUAL, AF_09/2019	Argamassas	m³	0,0044000	712,43	3,13	
Composição Auxiliar	88264 SINAPI	ELETRICISTA COM ENCARGOS COMPLEMENTARES	Livro SINAPI: Cálculos e Parâmetros	H	0,8550000	25,55	21,84	
Composição Auxiliar	88247 SINAPI	AUXILIAR DE ELETRICISTA COM ENCARGOS COMPLEMENTARES	Livro SINAPI: Cálculos e Parâmetros	H	0,8550000	21,50	18,38	
Insumo	00039795 SINAPI	QUADRO DE DISTRIBUIÇÃO, SEM BARRAMENTO, EM PVC, DE EMBUTIR, PARA 6 DISJUNTORES NEMA OU 6 DISJUNTORES DIN	Material	UN	1,0000000	84,18	84,18	
			MO sem LS =>	31,81	LS =>	0,00	MO com LS =>	31,81
			Valor do BDI =>	26,87			Valor com BDI =>	154,38
2.1.6.4	Código Banco	Descrição	Tipo	Und	Quant.	Valor Unit	Total	
Composição	91930 SINAPI	CABO DE COBRE FLEXÍVEL ISOLADO, 6 MM², ANTI-CHAMA 450/750 V, PARA CIRCUITOS TERMINAIS - FORNECIMENTO E INSTALAÇÃO, AF_03/2023	Instalações Elétricas - Eletrodutos Embutidos, Cabos, Caixas, Tomadas e Interruptores	M	1,0000000	10,27	10,27	
Composição Auxiliar	88264 SINAPI	ELETRICISTA COM ENCARGOS COMPLEMENTARES	Livro SINAPI: Cálculos e Parâmetros	H	0,0510000	25,55	1,30	
Composição Auxiliar	88247 SINAPI	AUXILIAR DE ELETRICISTA COM ENCARGOS COMPLEMENTARES	Livro SINAPI: Cálculos e Parâmetros	H	0,0510000	21,50	1,09	
Insumo	00021127 SINAPI	FITA ISOLANTE ADESIVA ANTI-CHAMA, USO ATE 750 V, EM ROLO DE 19 MM X 5 M	Material	UN	0,0094000	3,21	0,03	
Insumo	00000982 SINAPI	CABO DE COBRE, FLEXÍVEL, CLASSE 4 OU 5, ISOLAÇÃO EM PVC/A, ANTI-CHAMA BWF-B, 1 CONDUTOR, 450/750 V, SEÇÃO NOMINAL 2,5 MM²	Material	M	1,2434000	6,32	7,85	
			MO sem LS =>	1,85	LS =>	0,00	MO com LS =>	1,85
			Valor do BDI =>	2,16			Valor com BDI =>	12,43
2.1.6.6	Código Banco	Descrição	Tipo	Und	Quant.	Valor Unit	Total	
Composição	91926 SINAPI	CABO DE COBRE FLEXÍVEL ISOLADO, 2,5 MM², ANTI-CHAMA 450/750 V, PARA CIRCUITOS TERMINAIS - FORNECIMENTO E INSTALAÇÃO, AF_03/2023	Instalações Elétricas - Eletrodutos Embutidos, Cabos, Caixas, Tomadas e Interruptores	M	1,0000000	4,68	4,68	
Composição Auxiliar	88264 SINAPI	ELETRICISTA COM ENCARGOS COMPLEMENTARES	Livro SINAPI: Cálculos e Parâmetros	H	0,0290000	25,55	0,74	
Composição Auxiliar	88247 SINAPI	AUXILIAR DE ELETRICISTA COM ENCARGOS COMPLEMENTARES	Livro SINAPI: Cálculos e Parâmetros	H	0,0290000	21,50	0,62	
Insumo	00021127 SINAPI	FITA ISOLANTE ADESIVA ANTI-CHAMA, USO ATE 750 V, EM ROLO DE 19 MM X 5 M	Material	UN	0,0094000	3,21	0,03	
Insumo	00001014 SINAPI	CABO DE COBRE, FLEXÍVEL, CLASSE 4 OU 5, ISOLAÇÃO EM PVC/A, ANTI-CHAMA BWF-B, 1 CONDUTOR, 450/750 V, SEÇÃO NOMINAL 2,5 MM²	Material	M	1,2434000	2,66	3,29	
			MO sem LS =>	1,04	LS =>	0,00	MO com LS =>	1,04
			Valor do BDI =>	0,98			Valor com BDI =>	5,66
2.1.6.7	Código Banco	Descrição	Tipo	Und	Quant.	Valor Unit	Total	
Composição	91936 SINAPI	CAIXA OCTOGONAL 4" X 4", PVC, INSTALADA EM LAJE - FORNECIMENTO E INSTALAÇÃO, AF_03/2023	Instalações Elétricas - Eletrodutos Embutidos, Cabos, Caixas, Tomadas e Interruptores	UN	1,0000000	13,92	13,92	
Composição Auxiliar	88264 SINAPI	ELETRICISTA COM ENCARGOS COMPLEMENTARES	Livro SINAPI: Cálculos e Parâmetros	H	0,2220000	25,55	5,67	
Composição Auxiliar	88247 SINAPI	AUXILIAR DE ELETRICISTA COM ENCARGOS COMPLEMENTARES	Livro SINAPI: Cálculos e Parâmetros	H	0,2220000	21,50	4,77	
Insumo	00012001 SINAPI	CAIXA OCTOGONAL DE FUNDO MÓVEL, EM PVC, DE 4" X 4", PARA ELETRODUTO FLEXÍVEL CORRUGADO	Material	UN	1,0000000	3,48	3,48	
			MO sem LS =>	8,06	LS =>	0,00	MO com LS =>	8,06
			Valor do BDI =>	2,93			Valor com BDI =>	18,85
2.1.6.10	Código Banco	Descrição	Tipo	Und	Quant.	Valor Unit	Total	
Composição	92006 SINAPI	TOMADA BAIXA DE EMBUTIR (2 MÓDULOS), 2P+T 10 A, INCLUINDO SUPORTE E PLACA - FORNECIMENTO E INSTALAÇÃO, AF_03/2023	Instalações Elétricas - Eletrodutos Embutidos, Cabos, Caixas, Tomadas e Interruptores	UN	1,0000000	43,82	43,82	
Composição Auxiliar	91946 SINAPI	SUPORTE PARAFUSADO COM PLACA DE ENCAIXE 4" X 2" MÉDIO (1,30 M DO PISO) PARA PONTO ELÉTRICO - FORNECIMENTO E INSTALAÇÃO, AF_03/2023	Instalações Elétricas - Eletrodutos Embutidos, Cabos, Caixas, Tomadas e Interruptores	UN	1,0000000	9,98	9,98	
Composição Auxiliar	92006 SINAPI	TOMADA BAIXA DE EMBUTIR (2 MÓDULOS), 2P+T 10 A, SEM SUPORTE E SEM PLACA - FORNECIMENTO E INSTALAÇÃO, AF_03/2023	Instalações Elétricas - Eletrodutos Embutidos, Cabos, Caixas, Tomadas e Interruptores	UN	1,0000000	33,84	33,84	
			MO sem LS =>	19,93	LS =>	0,00	MO com LS =>	19,93
			Valor do BDI =>	9,23			Valor com BDI =>	53,05
2.1.6.12	Código Banco	Descrição	Tipo	Und	Quant.	Valor Unit	Total	

PREFEITURA MUNICIPAL DE ITAPOROCA
CNPJ: 09.165.176/0001-78

Composição	93657 SINAPI	DISJUNTOR MONOPOLAR TIPO DIN, CORRENTE NOMINAL DE 32A - FORNECIMENTO E INSTALAÇÃO, AF_07/2025	Instalações Elétricas - Quadros, Cabos, Disjuntores, Contatores e Livro SINAPI Cálculos e Parâmetros	UN	1,0000000	13,21	13,21		
Composição Auxiliar	88294 SINAPI	ELETRICISTA COM ENCARGOS COMPLEMENTARES	Livro SINAPI Cálculos e Parâmetros	H	0,0877810	25,55	2,24		
Composição Auxiliar	88247 SINAPI	AUXILIAR DE ELETRICISTA COM ENCARGOS COMPLEMENTARES	Livro SINAPI Cálculos e Parâmetros	H	0,0877810	21,50	1,88		
Insumo	00001573 SINAPI	TERMINAL A COMPRESSÃO EM COBRE ESTANHADO PARA CABO 6 MM2, 1 FURO E 1 COMPRESSÃO, PARA PARAFUSO DE FIXAÇÃO M8	Material	UN	1,0000000	1,45	1,45		
Insumo	00034653 SINAPI	DISJUNTOR TERMOMAGNETICO PARA TRILHO DIN (IEC), MONOPOLAR, 6-32 A	Material	UN	1,0000000	7,84	7,84		
				MO sem LS =>	3,18	LS =>	0,00	MO com LS =>	3,18
				Valor do BDI =>	2,78			Valor com BDI =>	15,99
2.1.7.1	Código Banco	Descrição	Tipo	Und	Quant.	Valor Unit	Total		
Composição	5057 ORSE	Revestimento metálico em alumínio composto (Alucobond), e=0,3mm, pintura Kaynar 500 composta por seis camadas, inclusive estrutura metálica auxiliar em perfil de viga "U" de 2" - fornecimento e montagem	Revestimentos em Laminados	m²	1,0000000	505,25	505,25		
Item Insumo	4974 ORSE	Revestimento em alumínio tipo Alucobond, e=0,3mm, em estrutura metálica auxiliar de perfil "U" 2", com fornecimento e montagem, inclusive pintura Kaynar 500 com seis camadas	Serviços	m²	1,0000000	505,25	505,25		
Detalhamento de Cálculo ORSE									
Item Insumo	4974 ORSE	Revestimento em alumínio tipo Alucobond, e=0,3mm, em estrutura metálica auxiliar de perfil "U" 2", com fornecimento e montagem, inclusive pintura Kaynar 500 com seis camadas	Serviços	m²	1,0000000	505,25	505,25		
				MO sem LS =>	0,00	LS =>	0,00	MO com LS =>	0,00
				Valor do BDI =>	106,50			Valor com BDI =>	611,75
2.2.1.2	Código Banco	Descrição	Tipo	Und	Quant.	Valor Unit	Total		
Composição	102327 SINAPI	ESCAVAÇÃO MECANIZADA DE VALA COM PROF. ATÉ 1,5 M (MÉDIA MONTANTE E JUSANTE/UMA COMPOSIÇÃO POR TRECHO), RETROESCAV. (0,26 M3), LARG. DE 0,8 M A 1,5 M, EM SOLO DE 2ª CATEGORIA, EM LOCAIS COM BAIXO NÍVEL DE INTERFERÊNCIA, AF_09/2024	Escavação de Valas	m³	1,0000000	9,49	9,49		
Composição Auxiliar	9675 SINAPI	RETROESCAVADEIRA SOBRE RODAS COM CARREGADEIRA, TRACÇÃO 4X4, POTÊNCIA LIQ. 88 HP, CAÇAMBA CARREG. CAP. MIN. 1 M3, CAÇAMBA RETRO CAP. 0,26 M3, PESO OPERACIONAL MIN. 6.674 KG, PROFUNDIDADE ESCAVAÇÃO MÁX. 4,37 M - CHI DIURNO, AF_08/2014	Custos Horários Produtivo e Improdutivo dos Equipamentos	CHI	0,0432752	58,32	2,52		
Composição Auxiliar	88316 SINAPI	SERVENTE COM ENCARGOS COMPLEMENTARES	Livro SINAPI Cálculos e Parâmetros	H	0,0816402	20,27	1,65		
Composição Auxiliar	5678 SINAPI	RETROESCAVADEIRA SOBRE RODAS COM CARREGADEIRA, TRACÇÃO 4X4, POTÊNCIA LIQ. 88 HP, CAÇAMBA CARREG. CAP. MIN. 1 M3, CAÇAMBA RETRO CAP. 0,26 M3, PESO OPERACIONAL MIN. 6.674 KG, PROFUNDIDADE ESCAVAÇÃO MÁX. 4,37 M - CHP DIURNO, AF_08/2014	Custos Horários Produtivo e Improdutivo dos Equipamentos	CHP	0,0383650	138,93	5,32		
				MO sem LS =>	2,94	LS =>	0,00	MO com LS =>	2,94
				Valor do BDI =>	2,00			Valor com BDI =>	11,40
2.2.1.3	Código Banco	Descrição	Tipo	Und	Quant.	Valor Unit	Total		
Composição	101747 SINAPI	PISO EM CONCRETO 20 MPa PREPARO MECÂNICO, ESPESSURA TCM, AF_09/2020	Pisos	m²	1,0000000	90,39	90,39		
Composição Auxiliar	95282 SINAPI	DESEMPENADEIRA DE CONCRETO, PESO DE 78 KG, 4 PÁS, MOTOR A GASOLINA, POTÊNCIA 5,5 HP - CHP DIURNO, AF_05/2023	Custos Horários Produtivo e Improdutivo dos Equipamentos	CHP	0,0070000	10,30	0,07		
Composição Auxiliar	88316 SINAPI	SERVENTE COM ENCARGOS COMPLEMENTARES	Livro SINAPI Cálculos e Parâmetros	H	0,0466000	20,27	0,94		
Composição Auxiliar	88309 SINAPI	PEDREIRO COM ENCARGOS COMPLEMENTARES	Livro SINAPI Cálculos e Parâmetros	H	0,1119000	25,21	2,82		
Insumo	00034492 SINAPI	CONCRETO USINADO BOMBEÁVEL, CLASSE DE RESISTENCIA C20, COM BRITA 0 E 1, SLUMP = 100 +/- 20 MM, EXCLUI SERVIÇO DE BOMBAMENTO (NBR 8953)	Material	m³	0,0814000	520,00	42,32		
Insumo	00043146 SINAPI	ENDURECEDOR MINERAL DE BASE CIMENTÍCIA PARA PISO DE CONCRETO	Material	KG	4,0000000	11,08	44,24		
				MO sem LS =>	2,92	LS =>	0,00	MO com LS =>	2,92
				Valor do BDI =>	19,05			Valor com BDI =>	109,44
2.2.2.1	Código Banco	Descrição	Tipo	Und	Quant.	Valor Unit	Total		
Composição	102890 SINAPI	DRENO ESPINHA DE PEIXE (SEÇÃO 0,40 X 0,40 M), COM TUBO DE PEAD CORRUGADO PERFURADO, DN 100 MM, ENCHIMENTO COM BRITA, ENVOLVIDO COM MANTA GEOTÊXTIL, INCLUSIVE CONEXÕES, AF_07/2021	Drenos	M	1,0000000	64,57	64,57		
Composição Auxiliar	88309 SINAPI	PEDREIRO COM ENCARGOS COMPLEMENTARES	Livro SINAPI Cálculos e Parâmetros	H	0,1073000	25,21	2,70		
Composição Auxiliar	88316 SINAPI	SERVENTE COM ENCARGOS COMPLEMENTARES	Livro SINAPI Cálculos e Parâmetros	H	0,3216000	20,27	6,52		
Composição Auxiliar	90106 SINAPI	ESCAVAÇÃO MECANIZADA DE VALA COM PROFUNDIDADE ATÉ 1,5 M (MÉDIA MONTANTE E JUSANTE/UMA COMPOSIÇÃO POR TRECHO), RETROESCAV. (0,26 M3), LARGURA DE 0,8 M A 1,5 M, EM SOLO DE 1ª CATEGORIA, LOCAIS COM BAIXO NÍVEL DE INTERFERÊNCIA, AF_09/2024	Escavação de Valas	m³	0,1600000	7,59	1,21		
Insumo	00003670 SINAPI	JUNÇÃO SIMPLES, PVC, 45 GRAUS, DN 100 X 100 MM, SERIE NORMAL PARA ESGOTO PREDIAL	Material	UN	0,1071000	21,50	2,30		
Insumo	00004021 SINAPI	GEOTÊXTIL NÃO TECIDO AGULHADO DE FILAMENTOS CONTÍNUOS 100% POLIESTER, RESISTÊNCIA A TRACÇÃO = 14 KNM	Material	m²	2,3000000	10,50	24,15		
Insumo	00004718 SINAPI	PEDRA BRITADA N. 2 (19 A 38 MM) POSTO PEDREIRA/FORNECEDOR, SEM FRETE	Material	m³	0,1674000	100,00	16,74		
Insumo	00038052 SINAPI	TUBO DRENO, CORRUGADO, ESPIRALADO, FLEXÍVEL, PERFURADO, EM POLIETILENO DE ALTA DENSIDADE (PEAD), DN 100 MM, (4") PARA DRENAGEM - EM ROLO (NORMA DNIT 093/2006 - E.M)	Material	M	1,0030000	10,92	10,95		
				MO sem LS =>	7,34	LS =>	0,00	MO com LS =>	7,34
				Valor do BDI =>	13,81			Valor com BDI =>	78,18
2.2.2.2	Código Banco	Descrição	Tipo	Und	Quant.	Valor Unit	Total		
Composição	98094 SINAPI	SUMIDOURO RETANGULAR, EM ALVENARIA COM BLOCOS DE CONCRETO, DIMENSÕES INTERNAS: 0,8 X 1,4 X H=3,0 M, ÁREA DE INFILTRAÇÃO: 13,2 M² (PARA 5 CONTRIBUINTES), AF_12/2020	Fossas e Sumidouros	UN	1,0000000	2.573,81	2.573,81		
Composição Auxiliar	97735 SINAPI	PEÇA RETANGULAR PRÉ-MOLDADA, VOLUME DE CONCRETO DE 30 A 100 LITROS, TAXA DE AÇO APROXIMADA DE 30KG/M³, AF_03/2024	Estruturas Pré-Fabricadas e Pré-Moldadas	m³	0,1260000	2.248,57	283,31		

PREFEITURA MUNICIPAL DE ITAPOROROCA
CNPJ: 09.165.176/0001-78

Composição Auxiliar	5679	SINAPI	RETROSCAVADEIRA SOBRE RODAS COM CARREGADEIRA, TRACÇÃO 4X4, POTÊNCIA LÍQ. 88 HP, CAÇAMBA CARREG. CAP. MÍN. 1 M3, CAÇAMBA RETRO CAP. 0,26 M3, PESO OPERACIONAL MÍN. 6.674 KG, PROFUNDIDADE ESCAVAÇÃO MÁX. 4,37 M - CHI DIURNO, AF_08/2014	Custos Horários Produtivo e Improdutivo dos Equipamentos	CHI	0,2443000	58,32	14,24			
Composição Auxiliar	89998	SINAPI	ARMAÇÃO DE CINTA DE ALVENARIA ESTRUTURAL: DIÂMETRO DE 10,0 MM, AF_09/2021	Graute e Armação	KG	3,2064000	9,47	30,38			
Composição Auxiliar	89995	SINAPI	GRAUTEAMENTO DE CINTA SUPERIOR OU DE VERGA EM ALVENARIA ESTRUTURAL, AF_09/2021	Graute e Armação	m³	0,0800000	980,36	78,82			
Composição Auxiliar	88309	SINAPI	PEDREIRO COM ENCARGOS COMPLEMENTARES	Livro SINAPI: Cálculos e Parâmetros	H	15,9937000	25,21	403,20			
Composição Auxiliar	89906	SINAPI	ARMAÇÃO VERTICAL DE ALVENARIA ESTRUTURAL: DIÂMETRO DE 10,0 MM, AF_09/2021	Graute e Armação	KG	7,4040000	9,96	73,74			
Composição Auxiliar	01625	SINAPI	PREPARO DE FUNDO DE VALA COM LARGURA MAIOR OU IGUAL À 1,5 M E MENOR QUE 2,5 M, COM CAMADA DE AREIA, LANÇAMENTO MECANIZADO, AF_08/2020	Escoramento e Preparo de Fundo de Valas	m³	0,1870000	212,53	39,74			
Composição Auxiliar	88316	SINAPI	SERVENTE COM ENCARGOS COMPLEMENTARES	Livro SINAPI: Cálculos e Parâmetros	H	12,5864000	20,27	254,72			
Composição Auxiliar	5678	SINAPI	RETROSCAVADEIRA SOBRE RODAS COM CARREGADEIRA, TRACÇÃO 4X4, POTÊNCIA LÍQ. 88 HP, CAÇAMBA CARREG. CAP. MÍN. 1 M3, CAÇAMBA RETRO CAP. 0,26 M3, PESO OPERACIONAL MÍN. 6.674 KG, PROFUNDIDADE ESCAVAÇÃO MÁX. 4,37 M - CHP DIURNO, AF_06/2014	Custos Horários Produtivo e Improdutivo dos Equipamentos	CHP	0,1199000	138,80	16,65			
Composição Auxiliar	97734	SINAPI	PEÇA RETANGULAR PRÉ-MOLDADA, VOLUME DE CONCRETO DE 10 A 30 LITROS, TAXA DE AÇO APROXIMADA DE 30KG/M³, AF_03/2024	Estrutura Pré-Fabricada e Pré-Moldada	m³	0,0252000	2.724,39	68,66			
Composição Auxiliar	89993	SINAPI	GRAUTEAMENTO VERTICAL EM ALVENARIA ESTRUTURAL, AF_09/2021	Graute e Armação	m²	0,2242000	894,54	222,97			
Composição Auxiliar	100475	SINAPI	ARGAMASSA TRACÓ 1:3 (EM VOLUME DE CIMENTO E AREIA MÉDIA ÚMIDA) COM ADIÇÃO DE IMPERMEABILIZANTE, PREPARO MECÂNICO COM BETONEIRA 400 L, AF_08/2019	Argamassas	m³	0,2348000	746,20	175,20			
Insumo	00025067	SINAPI	BLOCO DE CONCRETO ESTRUTURAL 19 X 19 X 39 CM, FBK 4,5 MPA (NBR 8136)	Material	UN	135,7467000	5,71	775,11			
Insumo	00000660	SINAPI	CANALETA DE CONCRETO 19 X 19 X 19 CM (CLASSE C - NBR 8136)	Material	UN	27,3000000	3,54	96,84			
Insumo	00004720	SINAPI	PEDRA BRITADA N. 0, OU PEDRISCO (4,8 A 9,5 MM) POSTO PEDREIRA/FORNECEDOR, SEM FRETE	Material	m³	0,3696000	114,84	42,44			
						MO sem LS =>	813,87	LS =>	0,00	MO com LS =>	813,87
						Valor do BDI =>	542,55			Valor com BDI =>	3.116,36

2.2.3.2	Código Banco	Descrição	Tipo	Und	Quant.	Valor Unit	Total				
Composição	101959	SINAPI	LAJE PRÉ-MOLDADA UNIDIRECIONAL COM VÃOS MAIORES QUE 3,0 M, BIAPOIADA, PARA PISO, ENCHIMENTO EM EPS, VIGOTA PROTENDIDA, ALTURA TOTAL DA LAJE "LT" = 12 CM (ENCHIMENTO+CAPA) = (B+4), AF_08/2025	Lajes Pré-Moldadas	m²	1,0000000	84,30	84,30			
Composição Auxiliar	88282	SINAPI	CARPINTEIRO DE FORMAS COM ENCARGOS COMPLEMENTARES	Livro SINAPI: Cálculos e Parâmetros	H	0,2140000	24,58	5,26			
Composição Auxiliar	103674	SINAPI	CONCRETAGEM DE VIGAS E LAJES, FCK=25 MPa, PARA LAJES PRÉ-MOLDADAS COM USO DE BOMBA - LANÇAMENTO, ADENSAMENTO E ACABAMENTO, AF_02/2022_PS	Concretagem para Estruturas de Concreto Armado	m³	0,0420000	696,14	29,23			
Composição Auxiliar	88316	SINAPI	SERVENTE COM ENCARGOS COMPLEMENTARES	Livro SINAPI: Cálculos e Parâmetros	H	0,1610000	20,27	3,26			
Composição Auxiliar	92767	SINAPI	ARMAÇÃO DE LAJE DE ESTRUTURA CONVENCIONAL DE CONCRETO ARMADO UTILIZANDO AÇO CA-60 DE 4,2 MM - MONTAGEM, AF_06/2022	Armação para Estruturas de Concreto Armado	KG	1,2110000	14,51	17,57			
Composição Auxiliar	92273	SINAPI	FABRICAÇÃO DE ESCORAS DO TIPO PONTALETE, EM MADEIRA, PARA PÉ-DREITO SIMPLES, AF_09/2020	Formas para Estruturas de Concreto Armado	M	0,6200000	19,80	12,27			
Insumo	00006193	SINAPI	TABUA NÃO APARELHADA "2,5 X 20" CM, EM MACARANDUBAMASSARANDUBA, ANGELIM OU EQUIVALENTE DA REGIÃO BRUTA	Material	M	1,0000000	16,13	16,13			
Insumo	00040304	SINAPI	PREGO DE AÇO POLIDO COM CABECA DUPLA 17 X 27 (2 1/2 X 1 1/2)	Material	KG	0,0210000	27,62	0,58			
Insumo	00043349	SINAPI	LAJE PRÉ-MOLDADA COM VIGOTA PROTENDIDA (LAJOTAS + VIGOTAS) COM LAJOTA EM POLIESTIRENO EXPANDIDO (EPS), H8, "33" X 100 X 8 CM (L X C X A) E VIGOTA VPT 10 X 9 CM (L X A), PARA PISO, UNIDIRECIONAL, SOBRECARGA DE 350 KGFM2, VAO ATE 4,5 M (SEM COLOCACAO)	Material	m²	1,0000000	0,00	0,00			
						MO sem LS =>	15,47	LS =>	0,00	MO com LS =>	15,47
						Valor do BDI =>	17,77			Valor com BDI =>	102,07

2.2.4.2	Código Banco	Descrição	Tipo	Und	Quant.	Valor Unit	Total				
Composição	98523	SINAPI	ALAMBRADO EM PERFIS METÁLICOS RETANGULARES COM GRADIL METÁLICO (EXCLUSIVEMURETA EM CONCRETO),AF_05/2019	Cercas, Protetores e Alambrados	M	1,0000000	63,91	63,91			
Composição Auxiliar	88315	SINAPI	SERRALHEIRO COM ENCARGOS COMPLEMENTARES	Livro SINAPI: Cálculos e Parâmetros	H	1,2875000	25,02	32,21			
Composição Auxiliar	94974	SINAPI	CONCRETO MAGRO PARA LASTRO, TRACÓ 1:4,5:4,5 (EM MASSA BECA DE CIMENTO/ AREIA MÉDIA BRITA 1) - PREPARO MANUAL, AF_05/2021	Produção de Concreto	m³	0,0120000	468,22	5,61			
Composição Auxiliar	88310	SINAPI	SERVENTE COM ENCARGOS COMPLEMENTARES	Livro SINAPI: Cálculos e Parâmetros	H	1,2875000	20,27	26,09			
Insumo	00044164	SINAPI	TUBO / POSTE RETANGULAR 40 X 60 MM, EM CHAPA AÇO GALVANIZADO REVESTIDO EM PVC COM E = 1,55 MM, H = 2,6 M, 6,4 KG/PC, PARA GRADIL E OUTROS (POSTE RETO, SEM BASE, PARA CHUMBAMENTO, INCLUI TAMPA SUPERIOR) (NÃO INCLUI FIXADORES)	Material	UN	0,3906000	0,00	0,00			
Insumo	00043658	SINAPI	GRADIL "2030 X 2500" MM (A X L), FIO DE 4,30 MM (HORIZONTAL) E 5,10 MM (VERTICAL), MALHA 60 X 200 MM, GALVANIZADO E REVESTIDO EM PVC	Material	m²	1,9700000	0,00	0,00			
Insumo	00044234	SINAPI	FIXADOR PARA GRADIL EM POLIAMIDA, ACOMPANHA TAMPA ACABAMENTO (NÃO INCLUI PARAFUSO ALLEN)	Material	UN	2,3436000	0,00	0,00			
Insumo	00044229	SINAPI	PARAFUSO EM AÇO INOX (TIPO ALLEN) M6 X 40 MM, COM CABECA BOLEADA / ABULADA, SEXTAVADA INTERNA, COM ROSCA	Material	UN	4,6875000	0,00	0,00			
						MO sem LS =>	45,85	LS =>	0,00	MO com LS =>	45,85
						Valor do BDI =>	13,47			Valor com BDI =>	77,38

2.2.5.1	Código Banco	Descrição	Tipo	Und	Quant.	Valor Unit	Total	
Composição	CP-8896	Próprio	COBERTURA EM POLICARBONATO, 4 mm, INCLUINDO ESTRUTURA METALICA	COBE - COBERTURA	M²	1,0000000	557,38	557,38
Composição Auxiliar	88251	SINAPI	AUXILIAR DE SERRALHEIRO COM ENCARGOS COMPLEMENTARES	Livro SINAPI: Cálculos e Parâmetros	H	2,5000000	21,06	52,65
Composição Auxiliar	88315	SINAPI	SERRALHEIRO COM ENCARGOS COMPLEMENTARES	Livro SINAPI: Cálculos e Parâmetros	H	2,9000000	25,02	50,04
Composição Auxiliar	84682	SINAPI	PINTURA COM TINTA PROTETORA ACABAMENTO ALUMINIO, DUAS DEMAOIS SOBRE SUPERFICIE METALICA	PINT - PINTURAS	m²	1,0000000	33,16	33,16
Insumo	00000042	Próprio	CHAPA POLICARBONATO ALVEOLAR, 4mm CRISTAL	Material	M²	1,0000000	260,94	260,94
Insumo	070106	SBC	FITA 3M 12mm VHB 4910 PARA ADESÃO POLICARBONATO A ESTRUTURA	Material	M	4,0000000	3,52	14,08

PREFEITURA MUNICIPAL DE ITAPOROCA
CNPJ: 09.165.176/0001-78

Insumo	00007584	SINAPI	BUCHA DE NYLON SEM ABA S12, COM PARAFUSO DE 5/16" X 80 MM EM ACO ZINCADO COM ROSCA SOBERBA E CABECA SEXTAVADA	Material	UN	4,0000000	0,93	3,72
Insumo	00040547	SINAPI	PARAFUSO ZINCADO, AUTOBROCANTE, FLANGEADO, 4,2 MM X 19 MM	Material	CENTO	0,1000000	27,77	2,77
Insumo	070110	SBC	ESTRUTURA DE ALUMINIO PARA FIXACAO CHAPA POLICARBONATO	Material	m²	1,0000000	140,00	140,00
				MO sem LS =>		96,00		96,00
				Valor do BDI =>		117,49		674,67

Composições Auxiliares

	Código	Banco	Descrição	Tipo	Und	Quant.	Valor Unit	Total
Composição	86238	SINAPI	AJUDANTE DE ARMADOR COM ENCARGOS COMPLEMENTARES	Livro SINAPI Cálculos e Parâmetros	H	1,0000000	21,06	21,06
Composição Auxiliar	95308	SINAPI	CURSO DE CAPACITAÇÃO PARA AJUDANTE DE ARMADOR (ENCARGOS COMPLEMENTARES) - HORISTA	Livro SINAPI Cálculos e Parâmetros	H	1,0000000	0,17	0,17
Insumo	00043489	SINAPI	EPI - FAMILIA PEDREIRO - HORISTA (ENCARGOS COMPLEMENTARES - COLETADO CAIXA)	Material	H	1,0000000	1,31	1,31
Insumo	00006114	SINAPI	AJUDANTE DE ARMADOR (HORISTA)	Mão de Obra	H	1,0000000	15,57	15,57
Insumo	00037371	SINAPI	TRANSPORTE - HORISTA (COLETADO CAIXA - ENCARGOS COMPLEMENTARES)	Material	H	1,0000000	0,80	0,80
Insumo	00037372	SINAPI	EXAMES - HORISTA (COLETADO CAIXA - ENCARGOS COMPLEMENTARES)	Material	H	1,0000000	1,43	1,43
Insumo	00037373	SINAPI	SEGURO - HORISTA (COLETADO CAIXA - ENCARGOS COMPLEMENTARES)	Material	H	1,0000000	0,08	0,08
Insumo	00037370	SINAPI	ALIMENTACAO - HORISTA (COLETADO CAIXA - ENCARGOS COMPLEMENTARES)	Material	H	1,0000000	0,82	0,82
Insumo	00043465	SINAPI	FERRAMENTAS - FAMILIA PEDREIRO - HORISTA (ENCARGOS COMPLEMENTARES - COLETADO CAIXA)	Material	H	1,0000000	0,78	0,78
				MO sem LS =>		15,74		15,74
				Valor do BDI =>		4,43		25,69

	Código	Banco	Descrição	Tipo	Und	Quant.	Valor Unit	Total
Composição	86239	SINAPI	AJUDANTE DE CARPINTEIRO COM ENCARGOS COMPLEMENTARES	Livro SINAPI Cálculos e Parâmetros	H	1,0000000	20,89	20,89
Composição Auxiliar	95309	SINAPI	CURSO DE CAPACITAÇÃO PARA AJUDANTE DE CARPINTEIRO (ENCARGOS COMPLEMENTARES) - HORISTA	Livro SINAPI Cálculos e Parâmetros	H	1,0000000	0,22	0,22
Insumo	00037372	SINAPI	EXAMES - HORISTA (COLETADO CAIXA - ENCARGOS COMPLEMENTARES)	Material	H	1,0000000	1,43	1,43
Insumo	00006117	SINAPI	CARPINTEIRO AUXILIAR (HORISTA)	Mão de Obra	H	1,0000000	15,57	15,57
Insumo	00037370	SINAPI	ALIMENTACAO - HORISTA (COLETADO CAIXA - ENCARGOS COMPLEMENTARES)	Material	H	1,0000000	0,92	0,92
Insumo	00043459	SINAPI	FERRAMENTAS - FAMILIA CARPINTEIRO DE FORMAS - HORISTA (ENCARGOS COMPLEMENTARES - COLETADO CAIXA)	Material	H	1,0000000	0,44	0,44
Insumo	00037371	SINAPI	TRANSPORTE - HORISTA (COLETADO CAIXA - ENCARGOS COMPLEMENTARES)	Material	H	1,0000000	0,80	0,80
Insumo	00043483	SINAPI	EPI - FAMILIA CARPINTEIRO DE FORMAS - HORISTA (ENCARGOS COMPLEMENTARES - COLETADO CAIXA)	Material	H	1,0000000	1,43	1,43
Insumo	00037373	SINAPI	SEGURO - HORISTA (COLETADO CAIXA - ENCARGOS COMPLEMENTARES)	Material	H	1,0000000	0,08	0,08
				MO sem LS =>		15,79		15,79
				Valor do BDI =>		4,40		25,26

	Código	Banco	Descrição	Tipo	Und	Quant.	Valor Unit	Total
Composição	86243	SINAPI	AJUDANTE ESPECIALIZADO COM ENCARGOS COMPLEMENTARES	Livro SINAPI Cálculos e Parâmetros	H	1,0000000	21,17	21,17
Composição Auxiliar	95313	SINAPI	CURSO DE CAPACITAÇÃO PARA AJUDANTE ESPECIALIZADO (ENCARGOS COMPLEMENTARES) - HORISTA	Livro SINAPI Cálculos e Parâmetros	H	1,0000000	0,18	0,18
Insumo	00037371	SINAPI	TRANSPORTE - HORISTA (COLETADO CAIXA - ENCARGOS COMPLEMENTARES)	Material	H	1,0000000	0,80	0,80
Insumo	00037372	SINAPI	EXAMES - HORISTA (COLETADO CAIXA - ENCARGOS COMPLEMENTARES)	Material	H	1,0000000	1,43	1,43
Insumo	00000242	SINAPI	AJUDANTE ESPECIALIZADO (HORISTA)	Mão de Obra	H	1,0000000	15,78	15,78
Insumo	00043467	SINAPI	FERRAMENTAS - FAMILIA SERVENTE - HORISTA (ENCARGOS COMPLEMENTARES - COLETADO CAIXA)	Material	H	1,0000000	0,61	0,61
Insumo	00037370	SINAPI	ALIMENTACAO - HORISTA (COLETADO CAIXA - ENCARGOS COMPLEMENTARES)	Material	H	1,0000000	0,92	0,92
Insumo	00043491	SINAPI	EPI - FAMILIA SERVENTE - HORISTA (ENCARGOS COMPLEMENTARES - COLETADO CAIXA)	Material	H	1,0000000	1,39	1,39
Insumo	00037373	SINAPI	SEGURO - HORISTA (COLETADO CAIXA - ENCARGOS COMPLEMENTARES)	Material	H	1,0000000	0,08	0,08
				MO sem LS =>		15,94		15,94
				Valor do BDI =>		4,46		25,63

	Código	Banco	Descrição	Tipo	Und	Quant.	Valor Unit	Total
Composição	87367	SINAPI	ARGAMASSA TRAÇO 1:1:8 (EM VOLUME DE CIMENTO, CAL E AREIA MÉDIA ÚMIDA) PARA EMBOÇO/MASSA ÚNICA/ASSENTAMENTO DE ALVENARIA DE VEDAÇÃO. PREPARO MANUAL. AF_08/2019	Argamassas	m³	1,0000000	712,43	712,43
Composição Auxiliar	86316	SINAPI	SERVENTE COM ENCARGOS COMPLEMENTARES	Livro SINAPI Cálculos e Parâmetros	H	11,2300000	20,27	227,63
Insumo	00001106	SINAPI	CAL HIDRATADA CH-I PARA ARGAMASSAS	Material	KG	118,4000000	1,10	128,04
Insumo	00001379	SINAPI	CIMENTO PORTLAND COMPOSTO CP II-32	Material	KG	281,8900000	0,72	188,60
Insumo	00000370	SINAPI	AREIA MÉDIA - POSTO JAZIDA/FORNECEDOR (RETRADO NA JAZIDA, SEM TRANSPORTE)	Material	m³	1,1600000	145,00	168,20
				MO sem LS =>		168,89		168,89
				Valor do BDI =>		150,18		862,61

	Código	Banco	Descrição	Tipo	Und	Quant.	Valor Unit	Total
Composição	87369	SINAPI	ARGAMASSA TRAÇO 1:2:8 (EM VOLUME DE CIMENTO, CAL E AREIA MÉDIA ÚMIDA) PARA EMBOÇO/MASSA ÚNICA/ASSENTAMENTO DE ALVENARIA DE VEDAÇÃO. PREPARO MANUAL. AF_08/2019	Argamassas	m³	1,0000000	717,14	717,14
Composição Auxiliar	86316	SINAPI	SERVENTE COM ENCARGOS COMPLEMENTARES	Livro SINAPI Cálculos e Parâmetros	H	11,1000000	20,27	224,99
Insumo	00001106	SINAPI	CAL HIDRATADA CH-I PARA ARGAMASSAS	Material	KG	171,1300000	1,10	188,24
Insumo	00001379	SINAPI	CIMENTO PORTLAND COMPOSTO CP II-32	Material	KG	192,5200000	0,72	138,61
Insumo	00000370	SINAPI	AREIA MÉDIA - POSTO JAZIDA/FORNECEDOR (RETRADO NA JAZIDA, SEM TRANSPORTE)	Material	m³	1,1400000	145,00	165,30
				MO sem LS =>		166,94		166,94
				Valor do BDI =>		151,17		868,31

	Código	Banco	Descrição	Tipo	Und	Quant.	Valor Unit	Total
--	--------	-------	-----------	------	-----	--------	------------	-------

PREFEITURA MUNICIPAL DE ITAPOROROCA
CNPJ: 09.165.176/0001-78

Composição	87292 SINAPI	ARGAMASSA TRAÇO 1:2:8 (EM VOLUME DE CIMENTO, CAL E AREIA MÉDIA ÚMIDA) PARA EMBOÇO/MASSA ÚNICA/ASSENTAMENTO DE ALVENARIA DE VEDAÇÃO, PREPARO MECÂNICO COM BETONEIRA 400 L. AF_08/2019	Argamassas	m³	1,0000000	578,64	578,64	
Composição Auxiliar	88830 SINAPI	BETONEIRA CAPACIDADE NOMINAL DE 400 L, CAPACIDADE DE MISTURA 280 L, MOTOR ELÉTRICO TRIFÁSICO POTÊNCIA DE 2 CV, SEM CARREGADOR - CHP DIURNO. AF_05/2023	Custos Horários Produtivo e Improdutivo dos Equipamentos	CHP	1,0500000	1,65	1,73	
Composição Auxiliar	88377 SINAPI	OPERADOR DE BETONEIRA ESTACIONÁRIA/MISTURADOR COM ENCARGOS COMPLEMENTARES	Livro SINAPI: Cálculos e Parâmetros	H	4,5000000	16,84	74,88	
Composição Auxiliar	88831 SINAPI	BETONEIRA CAPACIDADE NOMINAL DE 400 L, CAPACIDADE DE MISTURA 280 L, MOTOR ELÉTRICO TRIFÁSICO POTÊNCIA DE 2 CV, SEM CARREGADOR - CHI DIURNO. AF_05/2023	Custos Horários Produtivo e Improdutivo dos Equipamentos	CHI	3,4500000	0,38	1,31	
Insumo	00001106 SINAPI	CAL HIDRATADA CH-I PARA ARGAMASSAS	Material	KG	174,1000000	1,10	191,51	
Insumo	00001379 SINAPI	CIMENTO PORTLAND COMPOSTO CP II-32	Material	KG	195,8600000	0,72	141,01	
Insumo	00000370 SINAPI	AREIA MÉDIA - POSTO JAZIDA/FORNECEDOR (RETIRADO NA JAZIDA, SEM TRANSPORTE)	Material	m³	1,1600000	145,00	168,20	
			MO sem LS =>	56,29	LS =>	0,00	MO com LS =>	56,29
			Valor do BDI =>	121,97			Valor com BDI =>	700,61
Código Banco	Descrição	Tipo	Und	Quant.	Valor Unit	Total		
Composição	87294 SINAPI	ARGAMASSA TRAÇO 1:2:8 (EM VOLUME DE CIMENTO, CAL E AREIA MÉDIA ÚMIDA) PARA EMBOÇO/MASSA ÚNICA/ASSENTAMENTO DE ALVENARIA DE VEDAÇÃO, PREPARO MECÂNICO COM BETONEIRA 800 L. AF_08/2019	Argamassas	m³	1,0000000	558,99	558,99	
Composição Auxiliar	89225 SINAPI	BETONEIRA CAPACIDADE NOMINAL DE 600 L, CAPACIDADE DE MISTURA 360 L, MOTOR ELÉTRICO TRIFÁSICO POTÊNCIA DE 4 CV, SEM CARREGADOR - CHP DIURNO. AF_05/2023	Custos Horários Produtivo e Improdutivo dos Equipamentos	CHP	0,8500000	4,82	4,09	
Composição Auxiliar	89226 SINAPI	BETONEIRA CAPACIDADE NOMINAL DE 600 L, CAPACIDADE DE MISTURA 360 L, MOTOR ELÉTRICO TRIFÁSICO POTÊNCIA DE 4 CV, SEM CARREGADOR - CHI DIURNO. AF_05/2023	Custos Horários Produtivo e Improdutivo dos Equipamentos	CHI	2,8000000	1,56	4,36	
Composição Auxiliar	88316 SINAPI	SERVENTE COM ENCARGOS COMPLEMENTARES	Livro SINAPI: Cálculos e Parâmetros	H	0,7900000	20,27	16,01	
Composição Auxiliar	88377 SINAPI	OPERADOR DE BETONEIRA ESTACIONÁRIA/MISTURADOR COM ENCARGOS COMPLEMENTARES	Livro SINAPI: Cálculos e Parâmetros	H	3,9500000	16,84	60,73	
Insumo	00000370 SINAPI	AREIA MÉDIA - POSTO JAZIDA/FORNECEDOR (RETIRADO NA JAZIDA, SEM TRANSPORTE)	Material	m³	1,1600000	145,00	171,10	
Insumo	00001379 SINAPI	CIMENTO PORTLAND COMPOSTO CP II-32	Material	KG	177,1200000	0,72	127,52	
Insumo	00001106 SINAPI	CAL HIDRATADA CH-I PARA ARGAMASSAS	Material	KG	157,4400000	1,10	173,18	
			MO sem LS =>	57,54	LS =>	0,00	MO com LS =>	57,54
			Valor do BDI =>	117,41			Valor com BDI =>	674,40
Código Banco	Descrição	Tipo	Und	Quant.	Valor Unit	Total		
Composição	100475 SINAPI	ARGAMASSA TRAÇO 1:3 (EM VOLUME DE CIMENTO E AREIA MÉDIA ÚMIDA) COM ADIÇÃO DE IMPERMEABILIZANTE, PREPARO MECÂNICO COM BETONEIRA 400 L. AF_08/2019	Argamassas	m³	1,0000000	746,20	746,20	
Composição Auxiliar	88831 SINAPI	BETONEIRA CAPACIDADE NOMINAL DE 400 L, CAPACIDADE DE MISTURA 280 L, MOTOR ELÉTRICO TRIFÁSICO POTÊNCIA DE 2 CV, SEM CARREGADOR - CHI DIURNO. AF_05/2023	Custos Horários Produtivo e Improdutivo dos Equipamentos	CHI	2,8800000	0,38	1,09	
Composição Auxiliar	88377 SINAPI	OPERADOR DE BETONEIRA ESTACIONÁRIA/MISTURADOR COM ENCARGOS COMPLEMENTARES	Livro SINAPI: Cálculos e Parâmetros	H	3,7500000	16,84	62,40	
Composição Auxiliar	88830 SINAPI	BETONEIRA CAPACIDADE NOMINAL DE 400 L, CAPACIDADE DE MISTURA 280 L, MOTOR ELÉTRICO TRIFÁSICO POTÊNCIA DE 2 CV, SEM CARREGADOR - CHP DIURNO. AF_05/2023	Custos Horários Produtivo e Improdutivo dos Equipamentos	CHP	0,8700000	1,65	1,43	
Insumo	00000370 SINAPI	AREIA MÉDIA - POSTO JAZIDA/FORNECEDOR (RETIRADO NA JAZIDA, SEM TRANSPORTE)	Material	m³	1,0800000	145,00	156,60	
Insumo	00001379 SINAPI	CIMENTO PORTLAND COMPOSTO CP II-32	Material	KG	466,0000000	0,72	349,92	
Insumo	00000123 SINAPI	ADITIVO IMPERMEABILIZANTE DE PEGA NORMAL PARA ARGAMASSAS E CONCRETOS SEM ARMADAÇÃO, LÍQUIDO E ISENTO DE CLORETO	Material	L	19,4400000	8,99	174,76	
			MO sem LS =>	46,91	LS =>	0,00	MO com LS =>	46,91
			Valor do BDI =>	157,29			Valor com BDI =>	903,49
Código Banco	Descrição	Tipo	Und	Quant.	Valor Unit	Total		
Composição	87298 SINAPI	ARGAMASSA TRAÇO 1:3 (EM VOLUME DE CIMENTO E AREIA MÉDIA ÚMIDA) PARA CONTRAPISO, PREPARO MECÂNICO COM BETONEIRA 400 L. AF_08/2019	Argamassas	m³	1,0000000	673,65	673,65	
Composição Auxiliar	88831 SINAPI	BETONEIRA CAPACIDADE NOMINAL DE 400 L, CAPACIDADE DE MISTURA 280 L, MOTOR ELÉTRICO TRIFÁSICO POTÊNCIA DE 2 CV, SEM CARREGADOR - CHI DIURNO. AF_05/2023	Custos Horários Produtivo e Improdutivo dos Equipamentos	CHI	3,3900000	0,38	1,28	
Composição Auxiliar	88830 SINAPI	BETONEIRA CAPACIDADE NOMINAL DE 400 L, CAPACIDADE DE MISTURA 280 L, MOTOR ELÉTRICO TRIFÁSICO POTÊNCIA DE 2 CV, SEM CARREGADOR - CHP DIURNO. AF_05/2023	Custos Horários Produtivo e Improdutivo dos Equipamentos	CHP	1,0300000	1,65	1,68	
Composição Auxiliar	88377 SINAPI	OPERADOR DE BETONEIRA ESTACIONÁRIA/MISTURADOR COM ENCARGOS COMPLEMENTARES	Livro SINAPI: Cálculos e Parâmetros	H	4,4200000	16,84	73,54	
Insumo	00000370 SINAPI	AREIA MÉDIA - POSTO JAZIDA/FORNECEDOR (RETIRADO NA JAZIDA, SEM TRANSPORTE)	Material	m³	1,2700000	145,00	184,15	
Insumo	00001379 SINAPI	CIMENTO PORTLAND COMPOSTO CP II-32	Material	KG	573,6100000	0,72	412,99	
			MO sem LS =>	55,29	LS =>	0,00	MO com LS =>	55,29
			Valor do BDI =>	142,00			Valor com BDI =>	815,55
Código Banco	Descrição	Tipo	Und	Quant.	Valor Unit	Total		
Composição	88629 SINAPI	ARGAMASSA TRAÇO 1:3 (EM VOLUME DE CIMENTO E AREIA MÉDIA ÚMIDA), PREPARO MANUAL. AF_08/2019	Argamassas	m³	1,0000000	676,59	676,59	
Composição Auxiliar	88316 SINAPI	SERVENTE COM ENCARGOS COMPLEMENTARES	Livro SINAPI: Cálculos e Parâmetros	H	8,5700000	20,27	173,71	
Insumo	00000370 SINAPI	AREIA MÉDIA - POSTO JAZIDA/FORNECEDOR (RETIRADO NA JAZIDA, SEM TRANSPORTE)	Material	m³	1,0700000	145,00	155,15	
Insumo	00001379 SINAPI	CIMENTO PORTLAND COMPOSTO CP II-32	Material	KG	462,9600000	0,72	347,73	
			MO sem LS =>	128,89	LS =>	0,00	MO com LS =>	128,89
			Valor do BDI =>	142,62			Valor com BDI =>	819,21
Código Banco	Descrição	Tipo	Und	Quant.	Valor Unit	Total		
Composição	88628 SINAPI	ARGAMASSA TRAÇO 1:3 (EM VOLUME DE CIMENTO E AREIA MÉDIA ÚMIDA), PREPARO MECÂNICO COM BETONEIRA 400 L. AF_08/2019	Argamassas	m³	1,0000000	562,62	562,62	

PREFEITURA MUNICIPAL DE ITAPOROROCA
CNPJ: 09.165.176/0001-78

Composição Auxiliar	88830 SINAPI	BETONEIRA CAPACIDADE NOMINAL DE 400 L, CAPACIDADE DE MISTURA 280 L, MOTOR ELÉTRICO TRIFÁSICO POTÊNCIA DE 2 CV, SEM CARREGADOR - CHP DIURNO, AF_05/2023	Custos Horários Produtivo e Improdutivo dos Equipamentos	CHP	0,8000000	1,85	1,32	
Composição Auxiliar	88831 SINAPI	BETONEIRA CAPACIDADE NOMINAL DE 400 L, CAPACIDADE DE MISTURA 280 L, MOTOR ELÉTRICO TRIFÁSICO POTÊNCIA DE 2 CV, SEM CARREGADOR - CHI DIURNO, AF_05/2023	Custos Horários Produtivo e Improdutivo dos Equipamentos	CHI	2,6200000	0,38	0,99	
Composição Auxiliar	88377 SINAPI	OPERADOR DE BETONEIRA ESTACIONÁRIA/MISTURADOR COM ENCARGOS COMPLEMENTARES	Livro SINAPI Cálculos e Parâmetros	H	3,4200000	16,84	56,90	
Insumo	00000370 SINAPI	AREIA MÉDIA - POSTO JAZIDA/FORNECEDOR (RETRADO NA JAZIDA, SEM TRANSPORTE)	Material	m³	1,0700000	145,00	155,15	
Insumo	00001379 SINAPI	CIMENTO PORTLAND COMPOSTO CP II-32	Material	KG	483,7000000	0,72	346,26	
			MO sem LS =>		42,78	LS =>	0,00	
			Valor do BDI =>		118,60	MO com LS =>	42,78	
							Valor com BDI =>	661,22
Composição	Código Banco	Descrição	Tipo	Und	Quant.	Valor Unit	Total	
Composição	87316 SINAPI	ARGAMASSA TRAÇO 1:4 (EM VOLUME DE CIMENTO E AREIA GROSSA ÚMIDA) PARA CHAPISCO CONVENCIONAL, PREPARO MECÂNICO COM BETONEIRA 400 L, AF_08/2019	Argamassas	m³	1,0000000	477,48	477,48	
Composição Auxiliar	88831 SINAPI	BETONEIRA CAPACIDADE NOMINAL DE 400 L, CAPACIDADE DE MISTURA 280 L, MOTOR ELÉTRICO TRIFÁSICO POTÊNCIA DE 2 CV, SEM CARREGADOR - CHI DIURNO, AF_05/2023	Custos Horários Produtivo e Improdutivo dos Equipamentos	CHI	3,5600000	0,38	1,35	
Composição Auxiliar	88377 SINAPI	OPERADOR DE BETONEIRA ESTACIONÁRIA/MISTURADOR COM ENCARGOS COMPLEMENTARES	Livro SINAPI Cálculos e Parâmetros	H	4,6400000	16,84	77,20	
Composição Auxiliar	88830 SINAPI	BETONEIRA CAPACIDADE NOMINAL DE 400 L, CAPACIDADE DE MISTURA 280 L, MOTOR ELÉTRICO TRIFÁSICO POTÊNCIA DE 2 CV, SEM CARREGADOR - CHP DIURNO, AF_05/2023	Custos Horários Produtivo e Improdutivo dos Equipamentos	CHP	1,0600000	1,65	1,78	
Insumo	00001379 SINAPI	CIMENTO PORTLAND COMPOSTO CP II-32	Material	KG	343,5200000	0,72	247,33	
Insumo	00000367 SINAPI	AREIA GROSSA - POSTO JAZIDA/FORNECEDOR (RETRADO NA JAZIDA, SEM TRANSPORTE)	Material	m³	1,0200000	146,89	149,82	
			MO sem LS =>		58,04	LS =>	0,00	
			Valor do BDI =>		100,65	MO com LS =>	58,04	
							Valor com BDI =>	578,13
Composição	Código Banco	Descrição	Tipo	Und	Quant.	Valor Unit	Total	
Composição	88245 SINAPI	ARMADOR COM ENCARGOS COMPLEMENTARES	Livro SINAPI Cálculos e Parâmetros	H	1,0000000	25,02	25,02	
Composição Auxiliar	95314 SINAPI	CURSO DE CAPACITAÇÃO PARA ARMADOR (ENCARGOS COMPLEMENTARES) - HORISTA	Livro SINAPI Cálculos e Parâmetros	H	1,0000000	0,22	0,22	
Insumo	00037371 SINAPI	TRANSPORTE - HORISTA (COLETADO CAIXA - ENCARGOS COMPLEMENTARES)	Material	H	1,0000000	0,80	0,80	
Insumo	00043465 SINAPI	FERRAMENTAS - FAMÍLIA PEDREIRO - HORISTA (ENCARGOS COMPLEMENTARES - COLETADO CAIXA)	Material	H	1,0000000	0,78	0,78	
Insumo	00037372 SINAPI	EXAMES - HORISTA (COLETADO CAIXA - ENCARGOS COMPLEMENTARES)	Material	H	1,0000000	1,43	1,43	
Insumo	00000378 SINAPI	ARMADOR (HORISTA)	Mão de Obra	H	1,0000000	19,48	19,48	
Insumo	00043489 SINAPI	EPI - FAMÍLIA PEDREIRO - HORISTA (ENCARGOS COMPLEMENTARES - COLETADO CAIXA)	Material	H	1,0000000	1,31	1,31	
Insumo	00037373 SINAPI	SEGURO - HORISTA (COLETADO CAIXA - ENCARGOS COMPLEMENTARES)	Material	H	1,0000000	0,08	0,08	
Insumo	00037370 SINAPI	ALIMENTAÇÃO - HORISTA (COLETADO CAIXA - ENCARGOS COMPLEMENTARES)	Material	H	1,0000000	0,92	0,92	
			MO sem LS =>		19,70	LS =>	0,00	
			Valor do BDI =>		5,27	MO com LS =>	19,70	
							Valor com BDI =>	30,29
Composição	Código Banco	Descrição	Tipo	Und	Quant.	Valor Unit	Total	
Composição	89998 SINAPI	ARMAÇÃO DE CINTA DE ALVENARIA ESTRUTURAL, DIÂMETRO DE 10,0 MM, AF_09/2021	Grute e Armação	KG	1,0000000	9,47	9,47	
Composição Auxiliar	88245 SINAPI	ARMADOR COM ENCARGOS COMPLEMENTARES	Livro SINAPI Cálculos e Parâmetros	H	0,0488000	25,02	1,22	
Composição Auxiliar	88238 SINAPI	AJUDANTE DE ARMADOR COM ENCARGOS COMPLEMENTARES	Livro SINAPI Cálculos e Parâmetros	H	0,0325000	21,06	0,68	
Insumo	00000034 SINAPI	ACO CA-50, 10,0 MM, VERGALHAO	Material	KG	1,0000000	7,57	7,57	
			MO sem LS =>		1,47	LS =>	0,00	
			Valor do BDI =>		1,98	MO com LS =>	1,47	
							Valor com BDI =>	11,46
Composição	Código Banco	Descrição	Tipo	Und	Quant.	Valor Unit	Total	
Composição	92767 SINAPI	ARMAÇÃO DE LAJE DE ESTRUTURA CONVENCIONAL DE CONCRETO ARMADO UTILIZANDO AÇO CA-60 DE 4,2 MM - MONTAGEM, AF_06/2022	Armação para Estruturas de Concreto Armado	KG	1,0000000	14,51	14,51	
Composição Auxiliar	88245 SINAPI	ARMADOR COM ENCARGOS COMPLEMENTARES	Livro SINAPI Cálculos e Parâmetros	H	0,1055000	25,02	2,63	
Composição Auxiliar	92799 SINAPI	CORTE E DOBRA DE AÇO CA-60, DIÂMETRO DE 4,2 MM, AF_06/2022	Armação para Estruturas de Concreto Armado	KG	1,0000000	10,31	10,31	
Composição Auxiliar	88238 SINAPI	AJUDANTE DE ARMADOR COM ENCARGOS COMPLEMENTARES	Livro SINAPI Cálculos e Parâmetros	H	0,0172000	21,06	0,36	
Insumo	00039017 SINAPI	ESPACADOR / DISTANCIADOR CIRCULAR COM ENTRADA LATERAL, EM PLÁSTICO, PARA VERGALHAO "4,2 A 12,5" MM, COBRIMENTO 20 MM	Material	UN	2,8160000	0,22	0,61	
Insumo	00043132 SINAPI	ARAME RECOZIDO 16 BWG, D = 1,65 MM (0,016 KG/M) OU 18 BWG, D = 1,25 MM (0,01 KG/M)	Material	KG	0,0250000	24,00	0,60	
			MO sem LS =>		4,40	LS =>	0,00	
			Valor do BDI =>		3,05	MO com LS =>	4,40	
							Valor com BDI =>	17,58
Composição	Código Banco	Descrição	Tipo	Und	Quant.	Valor Unit	Total	
Composição	89996 SINAPI	ARMAÇÃO VERTICAL DE ALVENARIA ESTRUTURAL, DIÂMETRO DE 10,0 MM, AF_09/2021	Grute e Armação	KG	1,0000000	9,96	9,96	
Composição Auxiliar	88245 SINAPI	ARMADOR COM ENCARGOS COMPLEMENTARES	Livro SINAPI Cálculos e Parâmetros	H	0,0615000	25,02	1,53	
Composição Auxiliar	88238 SINAPI	AJUDANTE DE ARMADOR COM ENCARGOS COMPLEMENTARES	Livro SINAPI Cálculos e Parâmetros	H	0,0410000	21,06	0,86	
Insumo	00000034 SINAPI	ACO CA-50, 10,0 MM, VERGALHAO	Material	KG	1,0000000	7,57	7,57	
			MO sem LS =>		1,85	LS =>	0,00	
			Valor do BDI =>		2,09	MO com LS =>	1,85	
							Valor com BDI =>	12,05
Composição	Código Banco	Descrição	Tipo	Und	Quant.	Valor Unit	Total	
Composição	88247 SINAPI	AUXILIAR DE ELETRICISTA COM ENCARGOS COMPLEMENTARES	Livro SINAPI Cálculos e Parâmetros	H	1,0000000	21,50	21,50	
Composição Auxiliar	95316 SINAPI	CURSO DE CAPACITAÇÃO PARA AUXILIAR DE ELETRICISTA (ENCARGOS COMPLEMENTARES) - HORISTA	Livro SINAPI Cálculos e Parâmetros	H	1,0000000	0,58	0,58	
Insumo	00043484 SINAPI	EPI - FAMÍLIA ELETRICISTA - HORISTA (ENCARGOS COMPLEMENTARES - COLETADO CAIXA)	Material	H	1,0000000	1,26	1,26	
Insumo	00037372 SINAPI	EXAMES - HORISTA (COLETADO CAIXA - ENCARGOS COMPLEMENTARES)	Material	H	1,0000000	1,43	1,43	
Insumo	00043460 SINAPI	FERRAMENTAS - FAMÍLIA ELETRICISTA - HORISTA (ENCARGOS COMPLEMENTARES - COLETADO CAIXA)	Material	H	1,0000000	0,86	0,86	

PREFEITURA MUNICIPAL DE ITAPOROROCA
CNPJ. 09.165.176/0001-78

Insumo	0000247	SINAPI	AJUDANTE DE ELETRICISTA (HORISTA)	Mão de Obra	H	1,0000000	15,57	15,57
Insumo	00037370	SINAPI	ALIMENTAÇÃO - HORISTA (COLETADO CAIXA - ENCARGOS COMPLEMENTARES)	Material	H	1,0000000	0,92	0,92
Insumo	00037371	SINAPI	TRANSPORTE - HORISTA (COLETADO CAIXA - ENCARGOS COMPLEMENTARES)	Material	H	1,0000000	0,80	0,80
Insumo	00037373	SINAPI	SEGURO - HORISTA (COLETADO CAIXA - ENCARGOS COMPLEMENTARES)	Material	H	1,0000000	0,08	0,08

MO sem LS => 16,15 LS => 0,00 MO com LS => 16,15
Valor do BDI => 4,53 Valor com BDI => 24,63

Composição	Código Banco	Descrição	Tipo	Und	Quant.	Valor Unit	Total
Composição	88248 SINAPI	AUXILIAR DE ENCANADOR OU BOMBEIRO HIDRÁULICO COM ENCARGOS COMPLEMENTARES	Livro SINAPI Cálculos e Parâmetros	H	1,0000000	20,51	20,51
Composição Auxiliar	95317 SINAPI	CURSO DE CAPACITAÇÃO PARA AUXILIAR DE ENCANADOR OU BOMBEIRO HIDRÁULICO (ENCARGOS COMPLEMENTARES) - HORISTA	Livro SINAPI Cálculos e Parâmetros	H	1,0000000	0,27	0,27
Insumo	00037371	TRANSPORTE - HORISTA (COLETADO CAIXA - ENCARGOS COMPLEMENTARES)	Material	H	1,0000000	0,80	0,80
Insumo	00037370	ALIMENTAÇÃO - HORISTA (COLETADO CAIXA - ENCARGOS COMPLEMENTARES)	Material	H	1,0000000	0,92	0,92
Insumo	00043465	EPI - FAMILIA ENCANADOR - HORISTA (ENCARGOS COMPLEMENTARES - COLETADO CAIXA)	Material	H	1,0000000	1,13	1,13
Insumo	00037373	SEGURO - HORISTA (COLETADO CAIXA - ENCARGOS COMPLEMENTARES)	Material	H	1,0000000	0,08	0,08
Insumo	00000246	AUXILIAR DE ENCANADOR OU BOMBEIRO HIDRÁULICO (HORISTA)	Mão de Obra	H	1,0000000	15,57	15,57
Insumo	00037372	EXAMES - HORISTA (COLETADO CAIXA - ENCARGOS COMPLEMENTARES)	Material	H	1,0000000	1,43	1,43
Insumo	00043461	FERRAMENTAS - FAMILIA ENCANADOR - HORISTA (ENCARGOS COMPLEMENTARES - COLETADO CAIXA)	Material	H	1,0000000	0,31	0,31

MO sem LS => 15,84 LS => 0,00 MO com LS => 15,84
Valor do BDI => 4,32 Valor com BDI => 24,63

Composição	Código Banco	Descrição	Tipo	Und	Quant.	Valor Unit	Total
Composição	88251 SINAPI	AUXILIAR DE SERRALHEIRO COM ENCARGOS COMPLEMENTARES	Livro SINAPI Cálculos e Parâmetros	H	1,0000000	21,08	21,08
Composição Auxiliar	95320 SINAPI	CURSO DE CAPACITAÇÃO PARA AUXILIAR DE SERRALHEIRO (ENCARGOS COMPLEMENTARES) - HORISTA	Livro SINAPI Cálculos e Parâmetros	H	1,0000000	0,17	0,17
Insumo	00000252	AJUDANTE DE SERRALHEIRO (HORISTA)	Mão de Obra	H	1,0000000	15,57	15,57
Insumo	00037372	EXAMES - HORISTA (COLETADO CAIXA - ENCARGOS COMPLEMENTARES)	Material	H	1,0000000	1,43	1,43
Insumo	00037371	TRANSPORTE - HORISTA (COLETADO CAIXA - ENCARGOS COMPLEMENTARES)	Material	H	1,0000000	0,80	0,80
Insumo	00043469	EPI - FAMILIA PEDREIRO - HORISTA (ENCARGOS COMPLEMENTARES - COLETADO CAIXA)	Material	H	1,0000000	1,31	1,31
Insumo	00037370	ALIMENTAÇÃO - HORISTA (COLETADO CAIXA - ENCARGOS COMPLEMENTARES)	Material	H	1,0000000	0,92	0,92
Insumo	00037373	SEGURO - HORISTA (COLETADO CAIXA - ENCARGOS COMPLEMENTARES)	Material	H	1,0000000	0,08	0,08
Insumo	00043465	FERRAMENTAS - FAMILIA PEDREIRO - HORISTA (ENCARGOS COMPLEMENTARES - COLETADO CAIXA)	Material	H	1,0000000	0,78	0,78

MO sem LS => 15,74 LS => 0,00 MO com LS => 15,74
Valor do BDI => 4,43 Valor com BDI => 25,49

Composição	Código Banco	Descrição	Tipo	Und	Quant.	Valor Unit	Total
Composição	155 ORSE	Avenaria tijolo cerâmico maciço (58x18), esp = 0,08m (singela), com argamassa traço 15 - 1:2:8 (cimento / cal / areia) c/ junta de 2,0cm - R1	Avenarias de Vedação	m²	1,0000000	110,33	110,33
Item Insumo	00006111/SIN	Servente de obras (horista)	Mão de Obra	h	0,9100000	14,58	13,29
Composição	10549 ORSE	Encargos Complementares - Servente	Providencia	h	0,9100000	3,87	3,52
Composição	10550 ORSE	Encargos Complementares - Pedreiro	Providencia	h	1,5200000	3,74	5,68
Insumo	2212 ORSE	Tijolo cerâmico maciço 5 x 9 x 19cm	Material	un	68,0000000	0,60	40,80
Insumo	00004750/SIN	Pedreiro (horista)	Mão de Obra	h	1,5200000	19,02	28,91
Composição	3308 ORSE	Argamassa em volume - cimento, cal e areia traço 1:5 (1:2:8) - 1 sacco cimento:50 kg / 2 sacos cal:20 kg / 11 pásolas de areia:dim 0,35 x 0,45 x 0,13 m - Confeção mecânica e transporte	Conversão InfoWOrca	m³	0,0320000	563,08	18,01

Detalhamento de Cálculo ORSE

Item	Código Banco	Descrição	Tipo	Und	Quant.	Valor Unit	Total
Insumo	00006111/SIN	Servente de obras (horista)	Mão de Obra	h	1,0380000	14,58	15,13
Insumo	10590 ORSE	Protetor auricular	Material	un	0,0115110	4,85	0,05
Insumo	10761 ORSE	Refeição - café da manhã (café com leite e dois pães com manteiga)	Serviços	un	0,2604044	5,00	1,30
Insumo	00012623/SIN	Bota de segurança com biqueira de aço e colarinho acolchoado	Material	par	0,0020484	73,93	0,15
Insumo	10788 ORSE	Pá quadrada	Material	un	0,0002076	36,00	0,00
Insumo	10517 ORSE	Exames admissionais/demissionais (checkup)	Serviços	sq	0,0010232	300,00	0,30
Insumo	00012692/SIN	Luva raspa de couro, cabo curto (punto 77 cm)	Material	par	0,0058834	10,87	0,06
Insumo	4729 ORSE	Marreta 1 kg com cabo	Material	un	0,0001038	37,80	0,00
Insumo	10492 ORSE	Cinta Básica	Material	un	0,0115110	205,00	2,35
Insumo	4728 ORSE	Talhadreira chata 10"	Material	un	0,0003114	18,56	0,00
Insumo	00002711/SIN	Carrinho de mão, em aço, com capacidade de 45 a 85" / 100" kg, pneu com câmara	Material	un	0,0002076	187,68	0,03
Insumo	1651 ORSE	Óculos branco proteção	Material	par	0,0020484	7,00	0,01
Insumo	158 ORSE	Almoço (Participação do empregador)	Material	un	0,2604044	14,00	3,64
Insumo	00012695/SIN	Capacete de segurança aba frontal com suspensão de poliestireno, sem regulador (classe b)	Material	un	0,0015348	13,50	0,02
Insumo	10362 ORSE	Seguro de vida e acidente em grupo	Serviços	un	0,0115110	12,54	0,14
Insumo	941 ORSE	Fardamento com mangas curtas	Material	un	0,0038370	194,68	0,74
Insumo	2378 ORSE	Valor transporte	Material	un	0,1970838	4,50	0,08

PREFEITURA MUNICIPAL DE ITAPORÓROCA
CNPJ: 09.165.176/0001-78

Insumo	Código	Banco	Descrição	Tipo	Und	Quant.	Valor Unit	Total		
Insumo	00012894/SIN	ORSE	Capa para chuva em pvc com forro de poliester, com capuz (amarelo ou azul)	Material	un	0,0005116	20,11	0,01		
Insumo	10598	ORSE	Protetor solar lpe 30 com 120ml	Material	un	0,0046044	18,00	0,08		
Insumo	4174	ORSE	Desempeneadeira de aço lisa, cabo madeira, ref:143, Atlas ou similar	Material	un	0,0007600	12,00	0,00		
Insumo	10790	ORSE	Prumo de face	Material	un	0,0001520	25,98	0,00		
Insumo	11247	ORSE	Serra marmora	Material	un	0,0001520	327,80	0,04		
Insumo	4722	ORSE	Colher de pedreiro	Material	un	0,0006080	18,80	0,01		
Insumo	11264	ORSE	Marreta de 1/2 kg com cabo	Material	un	0,0003040	13,52	0,00		
Insumo	11243	ORSE	Martelo sem unha	Material	un	0,0001520	28,00	0,00		
Insumo	11246	ORSE	Escala métrica de bambu	Material	un	0,0010640	10,22	0,01		
Insumo	10789	ORSE	Nível de bolha de madeira	Material	un	0,0003040	15,40	0,00		
Insumo	11265	ORSE	Martelo de borracha com cabo	Material	un	0,0006080	18,75	0,01		
Insumo	10282	ORSE	Regua de aluminio c/ 2.00m (para pedreiro)	Material	un	0,0003040	44,00	0,01		
Insumo	11245	ORSE	Desempoteadeira de madeira 12x22	Material	un	0,0010640	11,80	0,01		
Insumo	2212	ORSE	Tijolo cerâmico meioço 5 x 9 x 19cm	Material	un	68,0000000	0,60	40,80		
Insumo		ORSE	Pedreiro (horista)	Mão de Obra	h	1,5200000	19,02	28,51		
Insumo	00004750/SIN	ORSE	Cai hidratada ch-i para argamassas	Material	kg	5,8240000	1,25	7,28		
Insumo	00001109/SIN	ORSE	Cimento portland composto cp ii-32	Material	kg	5,8240000	0,78	4,42		
Insumo	00001379/SIN	ORSE	Areia grossa - posto jazida/fornecedor (retirado na jazida, sem transporte)	Material	m³	0,0389120	101,30	3,94		
				MO sem LS =>		44,04	LS =>	0,00	MO com LS =>	44,04
				Valor do BDI =>		23,25			Valor com BDI =>	133,58

Composição	Código	Banco	Descrição	Tipo	Und	Quant.	Valor Unit	Total
Composição	1903	ORSE	Argamassa cimento e areia traço 1-1 (1:1) - 1 saco cimento 50kg / 3 padolas areia dim. 0,35 x 0,45 x 0,23 m - Confeção mecânica e transporte	Argamassas	m³	1,0000000	526,75	526,75
Item								
Insumo	00001379/SIN	ORSE	Cimento portland composto cp ii-32	Material	kg	452,2000000	0,78	343,67
Insumo	00006111/SIN	ORSE	Servente de obras (horista)	Mão de Obra	h	4,0000000	14,58	58,32
Insumo	00000370/SIN	ORSE	Areia media - posto jazida/fornecedor (retirado na jazida, sem transporte)	Material	m³	1,0800000	100,00	108,00
Composição	10549	ORSE	Encargos Complementares - Servente	Provisórios	h	4,0000000	3,87	15,48

Detalhamento de Cálculo ORSE

Item	Código	Banco	Descrição	Tipo	Und	Quant.	Valor Unit	Total		
Insumo	00001379/SIN	ORSE	Cimento portland composto cp ii-32	Material	kg	452,2000000	0,78	343,67		
Insumo	00006111/SIN	ORSE	Servente de obras (horista)	Mão de Obra	h	4,0000000	14,58	58,32		
Insumo	00000370/SIN	ORSE	Areia media - posto jazida/fornecedor (retirado na jazida, sem transporte)	Material	m³	1,0800000	100,00	108,00		
Insumo	10598	ORSE	Protetor auricular	Material	un	0,0180000	4,85	0,08		
Insumo	10761	ORSE	Refeição - café da manhã (café com leite e dois pães com manteiga)	Serviços	un	0,4072000	5,00	2,03		
Insumo	00012893/SIN	ORSE	Bota de segurança com biqueira de aço e solarinho acolchoado	Material	par	0,0032000	73,93	0,23		
Insumo	10788	ORSE	Pá quadrada	Material	un	0,0008000	36,90	0,02		
Insumo	10517	ORSE	Exames admissionais/demissionais (checkup)	Serviços	cl	0,0016000	300,00	0,48		
Insumo	00012892/SIN	ORSE	Luva raspa de couro, cano curto (punho 7" cm)	Material	par	0,0092000	10,87	0,10		
Insumo	4729	ORSE	Marreta 1 kg com cabo	Material	un	0,0004000	37,80	0,01		
Insumo	10492	ORSE	Cesta Básica	Material	un	0,0180000	205,00	3,69		
Insumo	4728	ORSE	Talheadeira chata 10"	Material	un	0,0012000	18,58	0,02		
Insumo	00002711/SIN	ORSE	Carrinho de mão, em aço, com capacidade de *45 a 65" l / *100" kg, pneu com câmara	Material	un	0,0008000	187,68	0,15		
Insumo	1651	ORSE	Óculos branco proteção	Material	pr	0,0032000	7,00	0,02		
Insumo	158	ORSE	Almoço (Participação do empregador)	Material	un	0,4072000	14,00	5,70		
Insumo	00012895/SIN	ORSE	Capacete de segurança aba frontal com suspensão de polietileno, sem jugular (classe b)	Material	un	0,0024000	13,50	0,03		
Insumo	10362	ORSE	Seguro de vida e acidente em grupo	Serviços	un	0,0160000	12,54	0,22		
Insumo	941	ORSE	Fardamento com mangas curta	Material	un	0,0080000	194,88	1,18		
Insumo	2578	ORSE	Vale transporte	Material	un	0,3764000	4,50	1,59		
Insumo	00012894/SIN	ORSE	Capa para chuva em pvc com forro de poliester, com capuz (amarelo ou azul)	Material	un	0,0008000	20,11	0,01		
Insumo	10599	ORSE	Protetor solar lpe 30 com 120ml	Material	un	0,0072000	18,00	0,12		
				MO sem LS =>		58,32	LS =>	0,00	MO com LS =>	58,32
				Valor do BDI =>		110,82			Valor com BDI =>	636,57

Composição	Código	Banco	Descrição	Tipo	Und	Quant.	Valor Unit	Total
Composição	1905	ORSE	Argamassa cimento e areia traço 1-3 (1:3), com aditivo vedacil ou similar- 1 saco cimento 50kg / 3 padolas areia dim. 0,35x0,45x0,23m / 2kg aditivo vedacil - Confeção mecânica e transporte	Argamassas	m³	1,0000000	702,36	702,35
Item								
Composição	10549	ORSE	Encargos Complementares - Servente	Provisórios	h	4,0000000	3,87	15,48
Insumo	00006111/SIN	ORSE	Servente de obras (horista)	Mão de Obra	h	4,0000000	14,58	58,32
Insumo	1113	ORSE	Impermeabilizante para concretos e argamassas Vedacil ou similar	Material	kg	20,0000000	8,83	178,60
Insumo	00001379/SIN	ORSE	Cimento portland composto cp ii-32	Material	kg	452,2000000	0,78	343,67

PREFEITURA MUNICIPAL DE ITAPOROROCA
CNPJ. 09.165.176/0001-78

Insumo	00000370/SIN	ORSE	Areia medle - posto jazida/fornecedor (retirado na jazida, sem transporte)	Material	m³	1,0800000	100,00	108,00
--------	--------------	------	--	----------	----	-----------	--------	--------

Detalhamento de Cálculo ORSE

Item	Código	Banco	Descrição	Tipo	Und	Quant.	Valor Unit	Total		
Insumo	10596	ORSE	Protetor auricular	Material	un	0,0160000	4,85	0,08		
Insumo	10761	ORSE	Refeição - café da manhã (café com leite e dois pães com manteiga)	Serviços	un	0,4072000	5,00	2,03		
Insumo	00012893/SIN	ORSE	Bota de segurança com biqueira de aço e colarinho acolchoado	Material	par	0,0032000	73,93	0,23		
Insumo	10788	ORSE	Pá quadrada	Material	un	0,0008000	36,90	0,02		
Insumo	10517	ORSE	Exames admissionais/demissionais (checkup)	Serviços	cj	0,0016000	300,00	0,48		
Insumo	00012892/SIN	ORSE	Luva rapa de couro, cano curto (punho 77* cm)	Material	par	0,0092000	10,87	0,10		
Insumo	4729	ORSE	Marreta 1 kg com cabo	Material	un	0,0004000	37,80	0,01		
Insumo	10492	ORSE	Cesta Básica	Material	un	0,0180000	205,00	3,69		
Insumo	4728	ORSE	Talhadreira chata 10"	Material	un	0,0012000	18,58	0,02		
Insumo	00002711/SIN	ORSE	Carrinho de mão, em aço, com capacidade de *45 a 65" l / *100" kg, pneu com câmara	Material	un	0,0008000	167,68	0,16		
Insumo	1651	ORSE	Óculos branco proteção	Material	pr	0,0032000	7,00	0,02		
Insumo	158	ORSE	Almoço (Participação do empregador)	Material	un	0,4072000	14,00	5,70		
Insumo	00012895/SIN	ORSE	Capacete de segurança aba frontal com suspensão de poliéster, sem jugular (classe b)	Material	un	0,0024000	13,50	0,03		
Insumo	10362	ORSE	Seguro de vida e acidente em grupo	Serviços	un	0,0180000	12,54	0,22		
Insumo	941	ORSE	Fardamento com mangas curta	Material	un	0,0060000	194,68	1,16		
Insumo	2378	ORSE	Vale transporte	Material	un	0,3764000	4,50	1,69		
Insumo	00012894/SIN	ORSE	Capa para chuva em pvc com forro de poliéster, com capuz (amarela ou azul)	Material	un	0,0008000	20,11	0,01		
Insumo	10699	ORSE	Protetor solar fps 30 com 120ml	Material	un	0,0072000	18,00	0,12		
Insumo	00006111/SIN	ORSE	Servente de obras (horista)	Mão de Obra	h	4,0000000	14,58	58,32		
Insumo	1113	ORSE	Impermeabilizante para concretos e argamassas Vedacit ou similar	Material	kg	20,0000000	8,83	176,60		
Insumo	00001379/SIN	ORSE	Cimento portland composto cp ii-32	Material	kg	452,2000000	0,76	343,67		
Insumo	00000370/SIN	ORSE	Areia medle - posto jazida/fornecedor (retirado na jazida, sem transporte)	Material	m³	1,0800000	100,00	108,00		
					MO sem LS =>	58,32	LS =>	0,00	MO com LS =>	58,32
					Valor do BDI =>	148,05			Valor com BDI =>	850,40

Composição	Código	Banco	Descrição	Tipo	Und	Quant.	Valor Unit	Total
Composição	3308	ORSE	Argamassa em volume - cimento, cal e areia traço 1-5 (1:2:8) - 1 saco cimento/50 kg / 2 sacos cal 20 kg / 8 padolas de areia dim 0.35 x 0.45 x 0.13 m - Confeção mecânica e transporte	Conversão InfoWOrca	m³	1,0000000	563,08	563,08
Item								
Insumo	00001106/SIN	ORSE	Cal hidratada ch-I para argamassa	Material	kg	182,0000000	1,25	227,50
Insumo	00001379/SIN	ORSE	Cimento portland composto cp ii-32	Material	kg	182,0000000	0,76	138,32
Insumo	00000367/SIN	ORSE	Areia grossa - posto jazida/fornecedor (retirado na jazida, sem transporte)	Material	m³	1,2160000	101,30	123,18
Insumo	00006111/SIN	ORSE	Servente de obras (horista)	Mão de Obra	h	4,0000000	14,58	58,32
Composição	10546	ORSE	Encargos Complementares - Servente	Provisórios	h	4,0000000	3,87	15,48

Detalhamento de Cálculo ORSE

Item	Código	Banco	Descrição	Tipo	Und	Quant.	Valor Unit	Total
Insumo	00001106/SIN	ORSE	Cal hidratada ch-I para argamassa	Material	kg	182,0000000	1,25	227,50
Insumo	00001379/SIN	ORSE	Cimento portland composto cp ii-32	Material	kg	182,0000000	0,76	138,32
Insumo	00000367/SIN	ORSE	Areia grossa - posto jazida/fornecedor (retirado na jazida, sem transporte)	Material	m³	1,2160000	101,30	123,18
Insumo	00006111/SIN	ORSE	Servente de obras (horista)	Mão de Obra	h	4,0000000	14,58	58,32
Insumo	10596	ORSE	Protetor auricular	Material	un	0,0160000	4,85	0,08
Insumo	10761	ORSE	Refeição - café da manhã (café com leite e dois pães com manteiga)	Serviços	un	0,4072000	5,00	2,03
Insumo	00012893/SIN	ORSE	Bota de segurança com biqueira de aço e colarinho acolchoado	Material	par	0,0032000	73,93	0,23
Insumo	10788	ORSE	Pá quadrada	Material	un	0,0008000	36,90	0,02
Insumo	10517	ORSE	Exames admissionais/demissionais (checkup)	Serviços	cj	0,0016000	300,00	0,48
Insumo	00012892/SIN	ORSE	Luva rapa de couro, cano curto (punho 77* cm)	Material	par	0,0092000	10,87	0,10
Insumo	4729	ORSE	Marreta 1 kg com cabo	Material	un	0,0004000	37,80	0,01
Insumo	10492	ORSE	Cesta Básica	Material	un	0,0180000	205,00	3,69
Insumo	4728	ORSE	Talhadreira chata 10"	Material	un	0,0012000	18,58	0,02
Insumo	00002711/SIN	ORSE	Carrinho de mão, em aço, com capacidade de *45 a 65" l / *100" kg, pneu com câmara	Material	un	0,0008000	167,68	0,15
Insumo	1651	ORSE	Óculos branco proteção	Material	pr	0,0032000	7,00	0,02
Insumo	158	ORSE	Almoço (Participação do empregador)	Material	un	0,4072000	14,00	5,70
Insumo	00012895/SIN	ORSE	Capacete de segurança aba frontal com suspensão de poliéster, sem jugular (classe b)	Material	un	0,0024000	13,50	0,03
Insumo	10362	ORSE	Seguro de vida e acidente em grupo	Serviços	un	0,0180000	12,54	0,22
Insumo	941	ORSE	Fardamento com mangas curta	Material	un	0,0060000	194,68	1,16
Insumo	2378	ORSE	Vale transporte	Material	un	0,3764000	4,50	1,69
Insumo	00012894/SIN	ORSE	Capa para chuva em pvc com forro de poliéster, com capuz (amarela ou azul)	Material	un	0,0008000	20,11	0,01

PREFEITURA MUNICIPAL DE ITAPOROROCA
CNPJ: 09.165.176/0001-78

Insumo	10599	ORSE	Protetor solar fpa 30 com 120ml	Material	un	0,0072000	18,00	0,12
				MO sem LS =>		58,32	LS =>	0,00
				Valor do BDI =>		118,69	MO com LS =>	58,32
							Valor com BDI =>	681,77

Composição	Código	Banco	Descrição	Tipo	Und	Quant.	Valor Unit	Total
	140	ORSE	Aço CA - 50 Ø 6,3 a 12,5mm, inclusive corte, dobragem, montagem e colocação de ferragens nas formas, para superestruturas e fundações - R1	Armaduras Convencionais	kg	1,0000000	13,19	13,19
Item	Código	Banco	Descrição	Tipo	Und	Quant.	Valor Unit	Total
Insumo	00039315/SIN	ORSE	API Espacador / distanciador tipo garra dupla, em plástico, cobertura *20* mm, para ferragens de lajes e fundo de vigas	Material	un	0,4000000	0,36	0,14
Insumo	00043132/SIN	ORSE	Arame recozido 16 bwg, d = 1,65 mm (0,016 kg/m) ou 18 bwg, d = 1,25 mm (0,01 kg/m)	Material	kg	0,0200000	30,99	0,61
Insumo	00006111/SIN	ORSE	Servente de obras (horista)	Mão de Obra	h	0,0600000	14,58	1,16
Composição	10555	ORSE	Encargos Complementares - Armador	Providórios	h	0,0600000	3,71	0,29
Insumo	81	ORSE	Aço ca-50 6,3 a 12,5 mm	Material	kg	1,0000000	9,14	9,14
Composição	10549	ORSE	Encargos Complementares - Servente	Providórios	h	0,0600000	3,87	0,30
Insumo	00039017/SIN	ORSE	API Espacador / distanciador circular com entrada lateral, em plástico, para vergalhão *4,2 a 12,5* mm, cobertura 20 mm	Material	un	0,4000000	0,22	0,08
Insumo	00000378/SIN	ORSE	Armador (horista)	Mão de Obra	h	0,0600000	19,02	1,52

Detalhamento de Cálculo ORSE

Item	Código	Banco	Descrição	Tipo	Und	Quant.	Valor Unit	Total
Insumo	00039315/SIN	ORSE	API Espacador / distanciador tipo garra dupla, em plástico, cobertura *20* mm, para ferragens de lajes e fundo de vigas	Material	un	0,4000000	0,36	0,14
Insumo	00043132/SIN	ORSE	Arame recozido 16 bwg, d = 1,65 mm (0,016 kg/m) ou 18 bwg, d = 1,25 mm (0,01 kg/m)	Material	kg	0,0200000	30,99	0,61
Insumo	00006111/SIN	ORSE	Servente de obras (horista)	Mão de Obra	h	0,0600000	14,58	1,16
Insumo	10492	ORSE	Cesta Básica	Material	un	0,0007200	205,00	0,14
Insumo	158	ORSE	Almoço (Participação do empregador)	Material	un	0,0162880	14,00	0,22
Insumo	00012893/SIN	ORSE	Bota de segurança com biqueira de aço e colarinho acolchoado	Material	par	0,0001280	73,93	0,00
Insumo	10585	ORSE	Arco de serra	Material	un	0,0000180	20,99	0,00
Insumo	10599	ORSE	Protetor solar fpa 30 com 120ml	Material	un	0,0002880	18,00	0,00
Insumo	1651	ORSE	Óculos branco proteção	Material	pr	0,0001280	7,00	0,00
Insumo	00012894/SIN	ORSE	Capa para chuva em pvc com forro de poliester, com capuz (amarelo ou azul)	Material	un	0,0000320	20,11	0,00
Insumo	10586	ORSE	Tonqueira	Material	un	0,0000180	39,00	0,00
Insumo	00012895/SIN	ORSE	Capacete de segurança aba frontal com suspensão de polietileno, sem jugular (classe b)	Material	un	0,0000960	13,50	0,00
Insumo	10517	ORSE	Exames admissionais/demissionais (checkup)	Serviços	ej	0,0000640	300,00	0,01
Insumo	00012892/SIN	ORSE	Luva raspa de couro, cano curto (punto *7* cm)	Material	par	0,0003680	10,87	0,00
Insumo	10596	ORSE	Protetor auricular	Material	un	0,0007200	4,85	0,00
Insumo	941	ORSE	Fardamento com mangas curta	Material	un	0,0002400	194,68	0,04
Insumo	10362	ORSE	Seguro de vida e acidente em grupo	Serviços	un	0,0007200	12,54	0,00
Insumo	10781	ORSE	Refeição - café da manhã (café com leite e dois pães com manteiga)	Serviços	un	0,0162880	5,00	0,08
Insumo	2378	ORSE	Vale transporte	Material	un	0,0127600	4,50	0,05
Insumo	81	ORSE	Aço ca-50 6,3 a 12,5 mm	Material	kg	1,0000000	9,14	9,14
Insumo	10788	ORSE	Pá quadrada	Material	un	0,0000180	38,90	0,00
Insumo	4729	ORSE	Martelo 1 kg com cabo	Material	un	0,0000080	37,80	0,00
Insumo	4728	ORSE	Telhadeira chata 16"	Material	un	0,0000240	18,58	0,00
Insumo	ORSE	00002711/SIN	Carrinho de mão, em aço, com capacidade de *45 a 65* l / *100* kg, pneu com câmara	Material	un	0,0000180	187,88	0,00
Insumo	ORSE	00039017/SIN	API Espacador / distanciador circular com entrada lateral, em plástico, para vergalhão *4,2 a 12,5* mm, cobertura 20 mm	Material	un	0,4000000	0,22	0,08
Insumo	ORSE	00000378/SIN	Armador (horista)	Mão de Obra	h	0,0600000	19,02	1,52
				MO sem LS =>		2,68	LS =>	0,00
				Valor do BDI =>		2,78	MO com LS =>	2,68
							Valor com BDI =>	159,7

Composição	Código	Banco	Descrição	Tipo	Und	Quant.	Valor Unit	Total
	141	ORSE	Aço CA - 80 Ø 4,2 a 9,5mm, inclusive corte, dobragem, montagem e colocação de ferragens nas formas, para superestruturas e fundações - R1	Armaduras Convencionais	kg	1,0000000	12,31	12,31
Item	Código	Banco	Descrição	Tipo	Und	Quant.	Valor Unit	Total
Insumo	00039017/SIN	ORSE	API Espacador / distanciador circular com entrada lateral, em plástico, para vergalhão *4,2 a 12,5* mm, cobertura 20 mm	Material	un	0,4000000	0,22	0,08
Composição	10555	ORSE	Encargos Complementares - Armador	Providórios	h	0,0700000	3,71	0,25
Composição	10549	ORSE	Encargos Complementares - Servente	Providórios	h	0,0700000	3,87	0,27
Insumo	00043132/SIN	ORSE	Arame recozido 16 bwg, d = 1,65 mm (0,016 kg/m) ou 18 bwg, d = 1,25 mm (0,01 kg/m)	Material	kg	0,0200000	30,99	0,61
Insumo	00000378/SIN	ORSE	Armador (horista)	Mão de Obra	h	0,0700000	19,02	1,33
Insumo	82	ORSE	Aço ca-60 4,2 a 9,5 mm	Material	kg	1,0000000	8,65	8,65
Insumo	ORSE	00006111/SIN	Servente de obras (horista)	Mão de Obra	h	0,0700000	14,58	1,02
Insumo	ORSE	00039315/SIN	API Espacador / distanciador tipo garra dupla, em plástico, cobertura *20* mm, para ferragens de lajes e fundo de vigas	Material	un	0,4000000	0,36	0,14

Detalhamento de Cálculo ORSE

PREFEITURA MUNICIPAL DE ITAPOROROCA
CNPJ: 09.165.176/0001-78

Item	Código	Banco	Descrição	Tipo	Und	Quant.	Valor Unit	Total		
Insumo	00039017/SIN	ORSE	API Espacador / distanciador circular com entrada lateral, em plástico, para vergalhão 4,2 a 12,5" mm, cobertura 20 mm	Material	un	0,4000000	0,22	0,08		
Insumo	10492	ORSE	Cesta Básica	Material	un	0,0006300	205,00	0,12		
Insumo	158	ORSE	Almoço (Participação do empregador)	Material	un	0,0142520	14,00	0,18		
Insumo	00012893/SIN	ORSE	Bota de segurança com biqueira de aço e colarinho acolchoado	Material	par	0,0001120	73,93	0,00		
Insumo	10585	ORSE	Arco de serra	Material	un	0,0000140	20,90	0,00		
Insumo	10599	ORSE	Protetor solar fpe 30 com 120ml	Material	un	0,0002520	18,00	0,00		
Insumo	1651	ORSE	Óculos branco proteção	Material	pr	0,0001120	7,00	0,00		
Insumo	00012894/SIN	ORSE	Capa para chuva em pvc com forro de poliéster, com capuz (amarela ou azul)	Material	un	0,0000280	20,11	0,00		
Insumo	10586	ORSE	Tonqueira	Material	un	0,0000140	39,00	0,00		
Insumo	00012895/SIN	ORSE	Capacete de segurança aba frontal com suspensão de polietileno, sem jugular (class b)	Material	un	0,0000640	13,50	0,00		
Insumo	10517	ORSE	Exames admissionais/dimensionais (checkup)	Serviços	cj	0,0000560	300,00	0,01		
Insumo	00012892/SIN	ORSE	Luva raspa de couro, cano curto (punho 87* cm)	Material	par	0,0003220	10,87	0,00		
Insumo	10596	ORSE	Protetor auricular	Material	un	0,0006300	4,85	0,00		
Insumo	941	ORSE	Fardamento com mangas curta	Material	un	0,0002100	194,88	0,04		
Insumo	10382	ORSE	Seguro de vida e acidente em grupo	Serviços	un	0,0006300	12,54	0,00		
Insumo	10781	ORSE	Refeição - café da manhã (café com leite e dois pães com manteiga)	Serviços	un	0,0142520	5,00	0,07		
Insumo	2378	ORSE	Vale transporte	Material	un	0,0111850	4,50	0,05		
Insumo	10786	ORSE	Pá quadrada	Material	un	0,0000140	36,90	0,00		
Insumo	4729	ORSE	Marreta 1 kg com cabo	Material	un	0,0000070	37,80	0,00		
Insumo	4728	ORSE	Talhadora chata 10"	Material	un	0,0000210	18,58	0,00		
Insumo	00002711/SIN	ORSE	Carrinho de mão, em aço, com capacidade de 45 a 65" l / 100* kg, pneu com câmara	Material	un	0,0000140	187,68	0,00		
Insumo	00043132/SIN	ORSE	Arame recozido 16SWG, d = 1,65 mm (0,016 kg/m) ou 18SWG, d = 1,25 mm (0,01 kg/m)	Material	kg	0,0200000	30,99	0,61		
Insumo	00000376/SIN	ORSE	Armador (horista)	Mão de Obra	h	0,0700000	19,02	1,33		
Insumo	82	ORSE	Aço ca-60 4,2 a 9,5 mm	Material	kg	1,0000000	8,65	8,65		
Insumo	00006111/SIN	ORSE	Servente de obras (horista)	Mão de Obra	h	0,0700000	14,58	1,02		
Insumo	00039315/SIN	ORSE	API Espacador / distanciador tipo garra dupla, em plástico, cobertura 20" mm, para ferragens de lajes e fundo de vigas	Material	un	0,4000000	0,38	0,14		
					MO sem LS =>	2,35	LS =>	0,00	MO com LS =>	2,35
					Valor do BDI =>	2,59			Valor com BDI =>	14,90

Composição	Código	Banco	Descrição	Tipo	Und	Quant.	Valor Unit	Total		
	88895	SINAPI	BANCADA DE GRANITO CINZA POLIDO, DE 0,50 X 0,60 M. PARA LAVATÓRIO - FORNECIMENTO E INSTALAÇÃO. AF_01/2020	Louças e Metais	UN	1,0000000	318,83	318,83		
Composição Auxiliar	88274	SINAPI	MARMORISTA/GRANITEIRO COM ENCARGOS COMPLEMENTARES	Livro SINAPI Cálculos e Parâmetros	H	1,9209000	25,08	48,17		
Composição Auxiliar	88316	SINAPI	SERVENTE COM ENCARGOS COMPLEMENTARES	Livro SINAPI Cálculos e Parâmetros	H	0,9811000	20,27	19,88		
Insumo	00037329	SINAPI	PEJUNTE EPOXI, QUALQUER COR	Material	KG	0,0154000	100,35	1,63		
Insumo	00004823	SINAPI	MASSA PLASTICA PARA MARMORE/GRANITO	Material	KG	0,3844000	32,82	12,61		
Insumo	00037590	SINAPI	SUPORTE MAO-FRANCA EM ACO, ABAS IGUAIS 30 CM, CAPACIDADE MINIMA 60 KG, BRANCO	Material	UN	2,0000000	16,88	33,72		
Insumo	00007568	SINAPI	BUCHA DE NYLON SEM ABA S10, COM PARAFUSO DE 5,10 X 65 MM EM ACO ZINCADO COM ROSCA SOBERBA, CABECA CHATA E FENDA PHILLIPS	Material	UN	6,0000000	0,61	3,66		
Insumo	00011795	SINAPI	GRANITO PARA BANCADA, POLIDO, TIPO ANDORINHA/ QUARTZ/ CASTELO/ CORUMBA OU OUTROS EQUIVALENTES DA REGIAO, E= "2,5" CM	Material	m²	0,3770000	529,30	199,16		
					MO sem LS =>	52,70	LS =>	0,00	MO com LS =>	52,70
					Valor do BDI =>	67,20			Valor com BDI =>	386,03

Composição	Código	Banco	Descrição	Tipo	Und	Quant.	Valor Unit	Total		
	88831	SINAPI	BETONEIRA CAPACIDADE NOMINAL DE 400 L, CAPACIDADE DE MISTURA 250 L, MOTOR ELÉTRICO TRIFÁSICO POTÊNCIA DE 2 CV, SEM CARREGADOR - CHI DIURNO. AF_05/2023	Custos Horários Produtivo e Improdutivo dos Equipamentos	CHI	1,0000000	0,38	0,38		
Composição Auxiliar	88826	SINAPI	BETONEIRA CAPACIDADE NOMINAL DE 400 L, CAPACIDADE DE MISTURA 250 L, MOTOR ELÉTRICO TRIFÁSICO POTÊNCIA DE 2 CV, SEM CARREGADOR - DEPRECIAÇÃO. AF_05/2023	Depreciação, Juros, Impostos e Seguros, Manutenção e Materiais na Operação dos Equipamentos	H	1,0000000	0,31	0,31		
Composição Auxiliar	88827	SINAPI	BETONEIRA CAPACIDADE NOMINAL DE 400 L, CAPACIDADE DE MISTURA 250 L, MOTOR ELÉTRICO TRIFÁSICO POTÊNCIA DE 2 CV, SEM CARREGADOR - JUROS. AF_05/2023	Depreciação, Juros, Impostos e Seguros, Manutenção e Materiais na Operação dos Equipamentos	H	1,0000000	0,07	0,07		
					MO sem LS =>	0,00	LS =>	0,00	MO com LS =>	0,00
					Valor do BDI =>	0,08			Valor com BDI =>	0,46

Composição	Código	Banco	Descrição	Tipo	Und	Quant.	Valor Unit	Total
	88830	SINAPI	BETONEIRA CAPACIDADE NOMINAL DE 400 L, CAPACIDADE DE MISTURA 250 L, MOTOR ELÉTRICO TRIFÁSICO POTÊNCIA DE 2 CV, SEM CARREGADOR - CHP DIURNO. AF_05/2023	Custos Horários Produtivo e Improdutivo dos Equipamentos	CHP	1,0000000	1,65	1,65
Composição Auxiliar	88829	SINAPI	BETONEIRA CAPACIDADE NOMINAL DE 400 L, CAPACIDADE DE MISTURA 250 L, MOTOR ELÉTRICO TRIFÁSICO POTÊNCIA DE 2 CV, SEM CARREGADOR - MATERIAIS NA OPERAÇÃO. AF_05/2023	Depreciação, Juros, Impostos e Seguros, Manutenção e Materiais na Operação dos Equipamentos	H	1,0000000	0,93	0,93
Composição Auxiliar	88826	SINAPI	BETONEIRA CAPACIDADE NOMINAL DE 400 L, CAPACIDADE DE MISTURA 250 L, MOTOR ELÉTRICO TRIFÁSICO POTÊNCIA DE 2 CV, SEM CARREGADOR - DEPRECIAÇÃO. AF_05/2023	Depreciação, Juros, Impostos e Seguros, Manutenção e Materiais na Operação dos Equipamentos	H	1,0000000	0,31	0,31
Composição Auxiliar	88827	SINAPI	BETONEIRA CAPACIDADE NOMINAL DE 400 L, CAPACIDADE DE MISTURA 250 L, MOTOR ELÉTRICO TRIFÁSICO POTÊNCIA DE 2 CV, SEM CARREGADOR - JUROS. AF_05/2023	Depreciação, Juros, Impostos e Seguros, Manutenção e Materiais na Operação dos Equipamentos	H	1,0000000	0,07	0,07

Composição Auxiliar	88826 SINAPI	BETONEIRA CAPACIDADE NOMINAL DE 400 L, CAPACIDADE DE MISTURA 280 L, MOTOR ELÉTRICO TRIFÁSICO POTÊNCIA DE 2 CV, SEM CARREGADOR - MANUTENÇÃO, AF_05/2023	Depreciação, Juros, Impostos e Seguros, Manutenção e Materiais na Operação dos Equipamentos	H	1,0000000	0,34	0,34	
			MO sem LS =>	0,00	LS =>	0,00	MO com LS =>	0,00
			Valor do BDI =>	0,34			Valor com BDI =>	1,99
Composição	88826 SINAPI	BETONEIRA CAPACIDADE NOMINAL DE 400 L, CAPACIDADE DE MISTURA 280 L, MOTOR ELÉTRICO TRIFÁSICO POTÊNCIA DE 2 CV, SEM CARREGADOR - DEPRECIAÇÃO, AF_05/2023	Depreciação, Juros, Impostos e Seguros, Manutenção e Materiais na Operação dos Equipamentos	H	1,0000000	0,31	0,31	
Insumo	00010535 SINAPI	BETONEIRA, CAPACIDADE NOMINAL 400 L, CAPACIDADE DE MISTURA 280 L, MOTOR ELÉTRICO TRIFÁSICO 220/380 V, POTENCIA 2 CV, SEM CARREGADOR	Equipamento para Aquisição Permanente	UN	0,0000840	4.914,08	0,31	
			MO sem LS =>	0,00	LS =>	0,00	MO com LS =>	0,00
			Valor do BDI =>	0,06			Valor com BDI =>	0,37
Composição	88827 SINAPI	BETONEIRA CAPACIDADE NOMINAL DE 400 L, CAPACIDADE DE MISTURA 280 L, MOTOR ELÉTRICO TRIFÁSICO POTÊNCIA DE 2 CV, SEM CARREGADOR - JUROS, AF_05/2023	Depreciação, Juros, Impostos e Seguros, Manutenção e Materiais na Operação dos Equipamentos	H	1,0000000	0,07	0,07	
Insumo	00010535 SINAPI	BETONEIRA, CAPACIDADE NOMINAL 400 L, CAPACIDADE DE MISTURA 280 L, MOTOR ELÉTRICO TRIFÁSICO 220/380 V, POTENCIA 2 CV, SEM CARREGADOR	Equipamento para Aquisição Permanente	UN	0,0000148	4.914,08	0,07	
			MO sem LS =>	0,00	LS =>	0,00	MO com LS =>	0,00
			Valor do BDI =>	0,01			Valor com BDI =>	0,08
Composição	88828 SINAPI	BETONEIRA CAPACIDADE NOMINAL DE 400 L, CAPACIDADE DE MISTURA 280 L, MOTOR ELÉTRICO TRIFÁSICO POTÊNCIA DE 2 CV, SEM CARREGADOR - MANUTENÇÃO, AF_05/2023	Depreciação, Juros, Impostos e Seguros, Manutenção e Materiais na Operação dos Equipamentos	H	1,0000000	0,34	0,34	
Insumo	00010535 SINAPI	BETONEIRA, CAPACIDADE NOMINAL 400 L, CAPACIDADE DE MISTURA 280 L, MOTOR ELÉTRICO TRIFÁSICO 220/380 V, POTENCIA 2 CV, SEM CARREGADOR	Equipamento para Aquisição Permanente	UN	0,0000700	4.914,08	0,34	
			MO sem LS =>	0,00	LS =>	0,00	MO com LS =>	0,00
			Valor do BDI =>	0,37			Valor com BDI =>	0,41
Composição	88829 SINAPI	BETONEIRA CAPACIDADE NOMINAL DE 400 L, CAPACIDADE DE MISTURA 280 L, MOTOR ELÉTRICO TRIFÁSICO POTÊNCIA DE 2 CV, SEM CARREGADOR - MATERIAIS NA OPERAÇÃO, AF_05/2023	Depreciação, Juros, Impostos e Seguros, Manutenção e Materiais na Operação dos Equipamentos	H	1,0000000	0,93	0,93	
Insumo	00002705 SINAPI	ENERGIA ELETRICA ATE 2000 KWH INDUSTRIAL, SEM DEMANDA	Franquia	KWH	1,2500000	0,75	0,93	
			MO sem LS =>	0,00	LS =>	0,00	MO com LS =>	0,00
			Valor do BDI =>	0,19			Valor com BDI =>	1,12
Composição	89226 SINAPI	BETONEIRA CAPACIDADE NOMINAL DE 600 L, CAPACIDADE DE MISTURA 360 L, MOTOR ELÉTRICO TRIFÁSICO POTÊNCIA DE 4 CV, SEM CARREGADOR - CHI DIURNO, AF_05/2023	Custos Horários Produtivo e Improdutivo dos Equipamentos	CHI	1,0000000	1,56	1,56	
Composição Auxiliar	89221 SINAPI	BETONEIRA CAPACIDADE NOMINAL DE 600 L, CAPACIDADE DE MISTURA 360 L, MOTOR ELÉTRICO TRIFÁSICO POTÊNCIA DE 4 CV, SEM CARREGADOR - DEPRECIAÇÃO, AF_05/2023	Depreciação, Juros, Impostos e Seguros, Manutenção e Materiais na Operação dos Equipamentos	H	1,0000000	1,27	1,27	
Composição Auxiliar	89222 SINAPI	BETONEIRA CAPACIDADE NOMINAL DE 600 L, CAPACIDADE DE MISTURA 360 L, MOTOR ELÉTRICO TRIFÁSICO POTÊNCIA DE 4 CV, SEM CARREGADOR - JUROS, AF_05/2023	Depreciação, Juros, Impostos e Seguros, Manutenção e Materiais na Operação dos Equipamentos	H	1,0000000	0,29	0,29	
			MO sem LS =>	0,00	LS =>	0,00	MO com LS =>	0,00
			Valor do BDI =>	0,32			Valor com BDI =>	1,88
Composição	89225 SINAPI	BETONEIRA CAPACIDADE NOMINAL DE 600 L, CAPACIDADE DE MISTURA 360 L, MOTOR ELÉTRICO TRIFÁSICO POTÊNCIA DE 4 CV, SEM CARREGADOR - CHP DIURNO, AF_05/2023	Custos Horários Produtivo e Improdutivo dos Equipamentos	CHP	1,0000000	4,82	4,82	
Composição Auxiliar	89221 SINAPI	BETONEIRA CAPACIDADE NOMINAL DE 600 L, CAPACIDADE DE MISTURA 360 L, MOTOR ELÉTRICO TRIFÁSICO POTÊNCIA DE 4 CV, SEM CARREGADOR - DEPRECIAÇÃO, AF_05/2023	Depreciação, Juros, Impostos e Seguros, Manutenção e Materiais na Operação dos Equipamentos	H	1,0000000	1,27	1,27	
Composição Auxiliar	88224 SINAPI	BETONEIRA CAPACIDADE NOMINAL DE 600 L, CAPACIDADE DE MISTURA 360 L, MOTOR ELÉTRICO TRIFÁSICO POTÊNCIA DE 4 CV, SEM CARREGADOR - MATERIAIS NA OPERAÇÃO, AF_05/2023	Depreciação, Juros, Impostos e Seguros, Manutenção e Materiais na Operação dos Equipamentos	H	1,0000000	1,87	1,87	
Composição Auxiliar	89222 SINAPI	BETONEIRA CAPACIDADE NOMINAL DE 600 L, CAPACIDADE DE MISTURA 360 L, MOTOR ELÉTRICO TRIFÁSICO POTÊNCIA DE 4 CV, SEM CARREGADOR - JUROS, AF_05/2023	Depreciação, Juros, Impostos e Seguros, Manutenção e Materiais na Operação dos Equipamentos	H	1,0000000	0,29	0,29	
Composição Auxiliar	88223 SINAPI	BETONEIRA CAPACIDADE NOMINAL DE 600 L, CAPACIDADE DE MISTURA 360 L, MOTOR ELÉTRICO TRIFÁSICO POTÊNCIA DE 4 CV, SEM CARREGADOR - MANUTENÇÃO, AF_05/2023	Depreciação, Juros, Impostos e Seguros, Manutenção e Materiais na Operação dos Equipamentos	H	1,0000000	1,39	1,39	
			MO sem LS =>	0,00	LS =>	0,00	MO com LS =>	0,00
			Valor do BDI =>	1,01			Valor com BDI =>	5,83
Composição	89221 SINAPI	BETONEIRA CAPACIDADE NOMINAL DE 600 L, CAPACIDADE DE MISTURA 360 L, MOTOR ELÉTRICO TRIFÁSICO POTÊNCIA DE 4 CV, SEM CARREGADOR - DEPRECIAÇÃO, AF_05/2023	Depreciação, Juros, Impostos e Seguros, Manutenção e Materiais na Operação dos Equipamentos	H	1,0000000	1,27	1,27	
Insumo	00036397 SINAPI	BETONEIRA, CAPACIDADE NOMINAL 600 L, CAPACIDADE DE MISTURA 360 L, MOTOR ELÉTRICO TRIFÁSICO 220/380V, POTENCIA 4CV, SEM CARREGADOR	Equipamento para Aquisição Permanente	UN	0,0000640	19.989,47	1,27	
			MO sem LS =>	0,00	LS =>	0,00	MO com LS =>	0,00
			Valor do BDI =>	0,26			Valor com BDI =>	1,53
Composição	89222 SINAPI	BETONEIRA CAPACIDADE NOMINAL DE 600 L, CAPACIDADE DE MISTURA 360 L, MOTOR ELÉTRICO TRIFÁSICO POTÊNCIA DE 4 CV, SEM CARREGADOR - JUROS, AF_05/2023	Depreciação, Juros, Impostos e Seguros, Manutenção e Materiais na Operação dos Equipamentos	H	1,0000000	0,29	0,29	
Insumo	00036397 SINAPI	BETONEIRA, CAPACIDADE NOMINAL 600 L, CAPACIDADE DE MISTURA 360 L, MOTOR ELÉTRICO TRIFÁSICO 220/380V, POTENCIA 4CV, SEM CARREGADOR	Equipamento para Aquisição Permanente	UN	0,0000148	19.989,47	0,29	
			MO sem LS =>	0,00	LS =>	0,00	MO com LS =>	0,00
			Valor do BDI =>	0,06			Valor com BDI =>	0,35
Composição	88223 SINAPI	BETONEIRA CAPACIDADE NOMINAL DE 600 L, CAPACIDADE DE MISTURA 360 L, MOTOR ELÉTRICO TRIFÁSICO POTÊNCIA DE 4 CV, SEM CARREGADOR - MANUTENÇÃO, AF_05/2023	Depreciação, Juros, Impostos e Seguros, Manutenção e Materiais na Operação dos Equipamentos	H	1,0000000	1,39	1,39	

PREFEITURA MUNICIPAL DE ITAPOROROCA
CNPJ: 09.165.176/0001-78

Insumo	0000367 SINAPI	BETONEIRA, CAPACIDADE NOMINAL 600 L, CAPACIDADE DE MISTURA 360 L, MOTOR ELÉTRICO TRIFÁSICO 220/380V, POTÊNCIA 4CV, SEM CARREGADOR	Equipamento para Aquisição Permanente	UN	0,0000700	19.999,47	1,39
			MO sem LS =>		0,00		0,00
			Valor do BDI =>		0,29		1,68
			LS =>		0,00		0,00
			MO com LS =>				0,00
			Valor com BDI =>				1,68
Composição	89224 SINAPI	BETONEIRA CAPACIDADE NOMINAL DE 600 L, CAPACIDADE DE MISTURA 360 L, MOTOR ELÉTRICO TRIFÁSICO POTÊNCIA DE 4 CV, SEM CARREGADOR - MATERIAIS NA OPERAÇÃO. AF_05/2023	Depreciação, Juros, Impostos e Seguros, Manutenção e Materiais na Operação dos Equipamentos	H	1,0000000	1,87	1,87
Insumo	00002705 SINAPI	ENERGIA ELÉTRICA ATE 2000 KWH INDUSTRIAL, SEM DEMANDA	Franquia	KWH	2,5000000	0,75	1,87
			MO sem LS =>		0,00		0,00
			Valor do BDI =>		0,38		2,28
			LS =>		0,00		0,00
			MO com LS =>				0,00
			Valor com BDI =>				2,28
Composição	91937 SINAPI	CAIXA OCTOGONAL 3" X 3", PVC, INSTALADA EM LAJE - FORNECIMENTO E INSTALAÇÃO. AF_03/2023	Instalações Elétricas - Eletrodutos, Embutidos, Cabos, Caixas, Tomadas e Interruptores	UN	1,0000000	12,85	12,85
Composição Auxiliar	88247 SINAPI	AUXILIAR DE ELETRICISTA COM ENCARGOS COMPLEMENTARES	Livro SINAPI Cálculos e Parâmetros	H	0,2220000	21,50	4,77
Composição Auxiliar	88264 SINAPI	ELETRICISTA COM ENCARGOS COMPLEMENTARES	Livro SINAPI Cálculos e Parâmetros	H	0,2220000	25,55	5,67
Insumo	00001871 SINAPI	CAIXA OCTOGONAL DE FUNDO MOVEL, EM PVC, DE 3" X 3", PARA ELETRODUTO FLEXIVEL CORRUGADO	Material	UN	1,0000000	2,41	2,41
			MO sem LS =>		8,06		8,06
			Valor do BDI =>		2,70		15,55
			LS =>		0,00		0,00
			MO com LS =>				0,00
			Valor com BDI =>				15,55
Composição	91940 SINAPI	CAIXA RETANGULAR 4" X 2" MÉDIA (1,30 M DO PISO), PVC, INSTALADA EM PAREDE - FORNECIMENTO E INSTALAÇÃO. AF_03/2023	Instalações Elétricas - Eletrodutos, Embutidos, Cabos, Caixas, Tomadas e Interruptores	UN	1,0000000	15,82	15,82
Composição Auxiliar	88247 SINAPI	AUXILIAR DE ELETRICISTA COM ENCARGOS COMPLEMENTARES	Livro SINAPI Cálculos e Parâmetros	H	0,2910000	21,30	8,28
Composição Auxiliar	88264 SINAPI	ELETRICISTA COM ENCARGOS COMPLEMENTARES	Livro SINAPI Cálculos e Parâmetros	H	0,2910000	25,55	7,43
Composição Auxiliar	88529 SINAPI	ARGAMASSA TRAÇO 1:3 (EM VOLUME DE CIMENTO E AREIA MÉDIA ÚMIDA). PREPARO MANUAL. AF_08/2019	Argamassas	m³	0,0080000	678,50	0,80
Insumo	00001872 SINAPI	CAIXA DE PASSAGEM, EM PVC, DE 4" X 2", PARA ELETRODUTO FLEXIVEL CORRUGADO	Material	UN	1,0000000	1,34	1,34
			MO sem LS =>		10,67		10,67
			Valor do BDI =>		3,29		18,91
			LS =>		0,00		0,00
			MO com LS =>				0,00
			Valor com BDI =>				18,91
Composição	88261 SINAPI	CARPINTEIRO DE ESQUADRIAS COM ENCARGOS COMPLEMENTARES	Livro SINAPI Cálculos e Parâmetros	H	1,0000000	23,71	23,71
Composição Auxiliar	95329 SINAPI	CURSO DE CAPACITAÇÃO PARA CARPINTEIRO DE ESQUADRIA (ENCARGOS COMPLEMENTARES) - HORISTA	Livro SINAPI Cálculos e Parâmetros	H	1,0000000	0,27	0,27
Insumo	00037373 SINAPI	SEGURO - HORISTA (COLETADO CAIXA - ENCARGOS COMPLEMENTARES)	Material	H	1,0000000	0,08	0,08
Insumo	00001214 SINAPI	CARPINTEIRO DE ESQUADRIAS (HORISTA)	Mão de Obra	H	1,0000000	18,34	18,34
Insumo	00037371 SINAPI	TRANSPORTE - HORISTA (COLETADO CAIXA - ENCARGOS COMPLEMENTARES)	Material	H	1,0000000	0,80	0,80
Insumo	00043459 SINAPI	FERRAMENTAS - FAMÍLIA CARPINTEIRO DE FORMAS - HORISTA (ENCARGOS COMPLEMENTARES - COLETADO CAIXA)	Material	H	1,0000000	0,44	0,44
Insumo	00037370 SINAPI	ALIMENTAÇÃO - HORISTA (COLETADO CAIXA - ENCARGOS COMPLEMENTARES)	Material	H	1,0000000	0,92	0,92
Insumo	00037372 SINAPI	EXAMES - HORISTA (COLETADO CAIXA - ENCARGOS COMPLEMENTARES)	Material	H	1,0000000	1,43	1,43
Insumo	00043463 SINAPI	EPI - FAMÍLIA CARPINTEIRO DE FORMAS - HORISTA (ENCARGOS COMPLEMENTARES - COLETADO CAIXA)	Material	H	1,0000000	1,43	1,43
			MO sem LS =>		18,61		18,61
			Valor do BDI =>		4,99		28,70
			LS =>		0,00		0,00
			MO com LS =>				0,00
			Valor com BDI =>				28,70
Composição	88262 SINAPI	CARPINTEIRO DE FORMAS COM ENCARGOS COMPLEMENTARES	Livro SINAPI Cálculos e Parâmetros	H	1,0000000	24,58	24,58
Composição Auxiliar	95330 SINAPI	CURSO DE CAPACITAÇÃO PARA CARPINTEIRO DE FORMAS (ENCARGOS COMPLEMENTARES) - HORISTA	Livro SINAPI Cálculos e Parâmetros	H	1,0000000	0,22	0,22
Insumo	00037372 SINAPI	EXAMES - HORISTA (COLETADO CAIXA - ENCARGOS COMPLEMENTARES)	Material	H	1,0000000	1,43	1,43
Insumo	00037373 SINAPI	SEGURO - HORISTA (COLETADO CAIXA - ENCARGOS COMPLEMENTARES)	Material	H	1,0000000	0,08	0,08
Insumo	00037371 SINAPI	TRANSPORTE - HORISTA (COLETADO CAIXA - ENCARGOS COMPLEMENTARES)	Material	H	1,0000000	0,80	0,80
Insumo	00037370 SINAPI	ALIMENTAÇÃO - HORISTA (COLETADO CAIXA - ENCARGOS COMPLEMENTARES)	Material	H	1,0000000	0,92	0,92
Insumo	00001213 SINAPI	CARPINTEIRO DE FORMAS PARA CONCRETO (HORISTA)	Mão de Obra	H	1,0000000	19,26	19,26
Insumo	00043459 SINAPI	FERRAMENTAS - FAMÍLIA CARPINTEIRO DE FORMAS - HORISTA (ENCARGOS COMPLEMENTARES - COLETADO CAIXA)	Material	H	1,0000000	0,44	0,44
Insumo	00043463 SINAPI	EPI - FAMÍLIA CARPINTEIRO DE FORMAS - HORISTA (ENCARGOS COMPLEMENTARES - COLETADO CAIXA)	Material	H	1,0000000	1,43	1,43
			MO sem LS =>		19,48		19,48
			Valor do BDI =>		5,18		29,76
			LS =>		0,00		0,00
			MO com LS =>				0,00
			Valor com BDI =>				29,76
Composição	90466 SINAPI	CHUMBAMENTO LINEAR EM ALVENARIA PARA RAMAIS/DISTRIBUIÇÃO DE INSTALAÇÕES HIDRÁULICAS COM DIÂMETROS MENORES OU IGUAIS A 40 MM. AF_09/2023	Raços e Fixações	M	1,0000000	13,97	13,97
Composição Auxiliar	88267 SINAPI	ENCANADOR OU BOMBEIRO HIDRÁULICO COM ENCARGOS COMPLEMENTARES	Livro SINAPI Cálculos e Parâmetros	H	0,3650000	24,19	8,82
Composição Auxiliar	88248 SINAPI	AUXILIAR DE ENCANADOR OU BOMBEIRO HIDRÁULICO COM ENCARGOS COMPLEMENTARES	Livro SINAPI Cálculos e Parâmetros	H	0,0830000	20,51	1,70
Composição Auxiliar	88629 SINAPI	ARGAMASSA TRAÇO 1:3 (EM VOLUME DE CIMENTO E AREIA MÉDIA ÚMIDA). PREPARO MANUAL. AF_08/2019	Argamassas	m³	0,0051000	576,59	3,45
			MO sem LS =>		9,08		9,08
			Valor do BDI =>		2,94		16,91
			LS =>		0,00		0,00
			MO com LS =>				0,00
			Valor com BDI =>				16,91
Composição	91534 SINAPI	COMPACTADOR DE SOLOS DE PERCUSSÃO (SOQUETE) COM MOTOR A GASOLINA 4 TEMPOS, POTÊNCIA 4 CV - CHI DIURNO. AF_08/2015	Custos Horários Produtivo e Improdutivo dos Equipamentos	CHI	1,0000000	24,96	24,96
Composição Auxiliar	91529 SINAPI	COMPACTADOR DE SOLOS DE PERCUSSÃO (SOQUETE) COM MOTOR A GASOLINA 4 TEMPOS, POTÊNCIA 4 CV - DEPRECIAÇÃO. AF_08/2015	Depreciação, Juros, Impostos e Seguros, Manutenção e Materiais na Operação dos Equipamentos	H	1,0000000	0,92	0,92
Composição Auxiliar	91530 SINAPI	COMPACTADOR DE SOLOS DE PERCUSSÃO (SOQUETE) COM MOTOR A GASOLINA 4 TEMPOS, POTÊNCIA 4 CV - JUROS. AF_08/2015	Depreciação, Juros, Impostos e Seguros, Manutenção e Materiais na Operação dos Equipamentos	H	1,0000000	0,24	0,24
Composição Auxiliar	88297 SINAPI	OPERADOR DE MÁQUINAS E EQUIPAMENTOS COM ENCARGOS COMPLEMENTARES	Livro SINAPI Cálculos e Parâmetros	H	1,0000000	23,80	23,80
			MO sem LS =>		19,67		19,67
			LS =>		0,00		0,00
			MO com LS =>				0,00
			Valor com BDI =>				19,67

PREFEITURA MUNICIPAL DE ITAPOROROCA
CNPJ: 09.165.178/0001-78

		Valor do BDI =>		Valor com BDI =>		30,22		
	Código Banco	Descrição	Tipo	Und	Quant.	Valor Unit	Total	
Composição	91533 SINAPI	COMPACTADOR DE SOLOS DE PERCUSSÃO (SOQUETE) COM MOTOR A GASOLINA 4 TEMPOS, POTÊNCIA 4 CV - CHP DIURNO, AF_08/2015	Custos Horários Produtivo e Improdutivo dos Equipamentos	CHP	1,0000000	32,33	32,33	
Composição Auxiliar	86297 SINAPI	OPERADOR DE MÁQUINAS E EQUIPAMENTOS COM ENCARGOS COMPLEMENTARES	Livro SINAPI: Cálculos e Parâmetros	H	1,0000000	23,80	23,80	
Composição Auxiliar	91532 SINAPI	COMPACTADOR DE SOLOS DE PERCUSSÃO (SOQUETE) COM MOTOR A GASOLINA 4 TEMPOS, POTÊNCIA 4 CV - MATERIAIS NA OPERAÇÃO, AF_08/2015	Depreciação, Juros, Impostos e Seguros, Manutenção e Materiais na Operação dos Equipamentos	H	1,0000000	6,22	6,22	
Composição Auxiliar	91529 SINAPI	COMPACTADOR DE SOLOS DE PERCUSSÃO (SOQUETE) COM MOTOR A GASOLINA 4 TEMPOS, POTÊNCIA 4 CV - DEPRECIAÇÃO, AF_08/2015	Depreciação, Juros, Impostos e Seguros, Manutenção e Materiais na Operação dos Equipamentos	H	1,0000000	0,82	0,82	
Composição Auxiliar	91530 SINAPI	COMPACTADOR DE SOLOS DE PERCUSSÃO (SOQUETE) COM MOTOR A GASOLINA 4 TEMPOS, POTÊNCIA 4 CV - JUROS, AF_08/2015	Depreciação, Juros, Impostos e Seguros, Manutenção e Materiais na Operação dos Equipamentos	H	1,0000000	0,24	0,24	
Composição Auxiliar	91531 SINAPI	COMPACTADOR DE SOLOS DE PERCUSSÃO (SOQUETE) COM MOTOR A GASOLINA 4 TEMPOS, POTÊNCIA 4 CV - MANUTENÇÃO, AF_08/2015	Depreciação, Juros, Impostos e Seguros, Manutenção e Materiais na Operação dos Equipamentos	H	1,0000000	1,15	1,15	
			MO sem LS =>	19,67	LS =>	0,00	MO com LS =>	19,67
			Valor do BDI =>	6,81			Valor com BDI =>	39,14
Composição	91529 SINAPI	COMPACTADOR DE SOLOS DE PERCUSSÃO (SOQUETE) COM MOTOR A GASOLINA 4 TEMPOS, POTÊNCIA 4 CV - DEPRECIAÇÃO, AF_08/2015	Depreciação, Juros, Impostos e Seguros, Manutenção e Materiais na Operação dos Equipamentos	H	1,0000000	0,92	0,92	
Insumo	00013458 SINAPI	COMPACTADOR DE SOLOS DE PERCUSSÃO (SOQUETE) COM MOTOR A GASOLINA 4 TEMPOS DE 4 HP (4 CV)	Equipamento para Aquisição Permanente	UN	0,0000533	17.335,43	0,92	
			MO sem LS =>	0,00	LS =>	0,00	MO com LS =>	0,00
			Valor do BDI =>	0,19			Valor com BDI =>	1,11
Composição	91530 SINAPI	COMPACTADOR DE SOLOS DE PERCUSSÃO (SOQUETE) COM MOTOR A GASOLINA 4 TEMPOS, POTÊNCIA 4 CV - JUROS, AF_08/2015	Depreciação, Juros, Impostos e Seguros, Manutenção e Materiais na Operação dos Equipamentos	H	1,0000000	0,24	0,24	
Insumo	00013458 SINAPI	COMPACTADOR DE SOLOS DE PERCUSSÃO (SOQUETE) COM MOTOR A GASOLINA 4 TEMPOS DE 4 HP (4 CV)	Equipamento para Aquisição Permanente	UN	0,0000143	17.335,43	0,24	
			MO sem LS =>	0,00	LS =>	0,00	MO com LS =>	0,00
			Valor do BDI =>	0,05			Valor com BDI =>	0,29
Composição	91531 SINAPI	COMPACTADOR DE SOLOS DE PERCUSSÃO (SOQUETE) COM MOTOR A GASOLINA 4 TEMPOS, POTÊNCIA 4 CV - MANUTENÇÃO, AF_08/2015	Depreciação, Juros, Impostos e Seguros, Manutenção e Materiais na Operação dos Equipamentos	H	1,0000000	1,15	1,15	
Insumo	00013458 SINAPI	COMPACTADOR DE SOLOS DE PERCUSSÃO (SOQUETE) COM MOTOR A GASOLINA 4 TEMPOS DE 4 HP (4 CV)	Equipamento para Aquisição Permanente	UN	0,0000887	17.335,43	1,15	
			MO sem LS =>	0,00	LS =>	0,00	MO com LS =>	0,00
			Valor do BDI =>	0,24			Valor com BDI =>	1,39
Composição	91532 SINAPI	COMPACTADOR DE SOLOS DE PERCUSSÃO (SOQUETE) COM MOTOR A GASOLINA 4 TEMPOS, POTÊNCIA 4 CV - MATERIAIS NA OPERAÇÃO, AF_08/2015	Depreciação, Juros, Impostos e Seguros, Manutenção e Materiais na Operação dos Equipamentos	H	1,0000000	6,22	6,22	
Insumo	00004222 SINAPI	GASOLINA COMUM	Material	L	1,0300000	6,04	6,22	
			MO sem LS =>	0,00	LS =>	0,00	MO com LS =>	0,00
			Valor do BDI =>	1,31			Valor com BDI =>	7,53
Composição	103674 SINAPI	CONCRETAGEM DE VIGAS E LAJES, FCK=25 MPA, PARA LAJES PREMOLDADAS COM USO DE BOMBA - LANÇAMENTO, ADENSAMENTO E ACABAMENTO, AF_02/2022_P5	Concretagem para Estruturas de Concreto Armado	m³	1,0000000	696,14	696,14	
Composição Auxiliar	90586 SINAPI	VIBRADOR DE IMERSÃO, DIÂMETRO DE PONTEIRA 45MM, MOTOR ELÉTRICO TRIFÁSICO POTÊNCIA DE 2 CV - CHP DIURNO, AF_06/2015	Custos Horários Produtivo e Improdutivo dos Equipamentos	CHP	0,1940000	1,31	0,25	
Composição Auxiliar	88308 SINAPI	PEDREIRO COM ENCARGOS COMPLEMENTARES	Livro SINAPI: Cálculos e Parâmetros	H	1,1190000	25,21	28,20	
Composição Auxiliar	90587 SINAPI	VIBRADOR DE IMERSÃO, DIÂMETRO DE PONTEIRA 45MM, MOTOR ELÉTRICO TRIFÁSICO POTÊNCIA DE 2 CV - CHI DIURNO, AF_06/2015	Custos Horários Produtivo e Improdutivo dos Equipamentos	CHI	0,1790000	0,56	0,10	
Composição Auxiliar	88262 SINAPI	CARPINTEIRO DE FORMAS COM ENCARGOS COMPLEMENTARES	Livro SINAPI: Cálculos e Parâmetros	H	0,1860000	24,58	4,57	
Composição Auxiliar	88316 SINAPI	SERVENTE COM ENCARGOS COMPLEMENTARES	Livro SINAPI: Cálculos e Parâmetros	H	1,1920000	20,27	24,16	
Insumo	00001527 SINAPI	CONCRETO USINADO BOMBEÁVEL, CLASSE DE RESISTÊNCIA C25, BRITA 0 E 1, BLUMP = 100 +/- 20 MM, COM BOMBEAMENTO (DISPONIBILIZAÇÃO DE BOMBA), SEM O LANÇAMENTO (NBR 8953)	Material	m³	1,1030000	579,21	638,88	
			MO sem LS =>	43,79	LS =>	0,00	MO com LS =>	43,79
			Valor do BDI =>	146,74			Valor com BDI =>	842,58
Composição	94970 SINAPI	CONCRETO FCK = 20MPA, TRAÇO 1:2:7,3 (EM MASSA SECA DE CIMENTO/ AREIA MÉDIA BRITA 1) - PREPARO MECÂNICO COM BETONEIRA 800 L, AF_05/2021	Produção de Concreto	m³	1,0000000	468,68	468,68	
Composição Auxiliar	89225 SINAPI	BETONEIRA CAPACIDADE NOMINAL DE 600 L, CAPACIDADE DE MISTURA 360 L, MOTOR ELÉTRICO TRIFÁSICO POTÊNCIA DE 4 CV, SEM CARREGADOR - CHP DIURNO, AF_05/2023	Custos Horários Produtivo e Improdutivo dos Equipamentos	CHP	0,6572000	4,82	3,16	
Composição Auxiliar	86377 SINAPI	OPERADOR DE BETONEIRA ESTACIONÁRIA/MISTURADOR COM ENCARGOS COMPLEMENTARES	Livro SINAPI: Cálculos e Parâmetros	H	1,2768000	16,54	21,24	
Composição Auxiliar	89226 SINAPI	BETONEIRA CAPACIDADE NOMINAL DE 600 L, CAPACIDADE DE MISTURA 360 L, MOTOR ELÉTRICO TRIFÁSICO POTÊNCIA DE 4 CV, SEM CARREGADOR - CHI DIURNO, AF_05/2023	Custos Horários Produtivo e Improdutivo dos Equipamentos	CHI	0,6197000	1,56	0,96	
Composição Auxiliar	88316 SINAPI	SERVENTE COM ENCARGOS COMPLEMENTARES	Livro SINAPI: Cálculos e Parâmetros	H	2,0267000	20,27	41,08	
Insumo	00000370 SINAPI	AREIA MÉDIA - POSTO JAZIDA/FORNECEDOR (RETIRADO NA JAZIDA, SEM TRANSPORTE)	Material	m³	0,7609000	145,00	110,33	
Insumo	00004721 SINAPI	PEDRA BRITADA N. 1 (9,5 A 19 MM) POSTO PEDREIRA/FORNECEDOR, SEM FRETE	Material	m³	0,5912000	99,47	58,80	
Insumo	00001379 SINAPI	CIMENTO PORTLAND COMPOSTO CP II-32	Material	KG	325,1589000	0,72	234,11	
			MO sem LS =>	46,45	LS =>	0,00	MO com LS =>	46,45
			Valor do BDI =>	99,00			Valor com BDI =>	588,58
Composição	94971 SINAPI	CONCRETO FCK = 25MPA, TRAÇO 1:2:3:1,7 (EM MASSA SECA DE CIMENTO/ AREIA MÉDIA BRITA 1) - PREPARO MECÂNICO COM BETONEIRA 800 L, AF_05/2021	Produção de Concreto	m³	1,0000000	462,58	462,58	

PREFEITURA MUNICIPAL DE ITAPOROROCA
CNPJ: 09.165.176/0001-78

Composição Auxiliar	89225 SINAPI	BETONEIRA CAPACIDADE NOMINAL DE 600 L, CAPACIDADE DE MISTURA 360 L, MOTOR ELÉTRICO TRIFÁSICO POTÊNCIA DE 4 CV, SEM CARREGADOR - CHP DIURNO. AF_05/2023	Custos Horários Produtivo e Improdutivo dos Equipamentos	CHP	0,6434000	4,82	3,10	
Composição Auxiliar	88377 SINAPI	OPERADOR DE BETONEIRA ESTACIONÁRIA/MISTURADOR COM ENCARGOS COMPLEMENTARES	Livro SINAPI: Cálculos e Parâmetros	H	1,2501000	16,64	20,80	
Composição Auxiliar	89226 SINAPI	BETONEIRA CAPACIDADE NOMINAL DE 600 L, CAPACIDADE DE MISTURA 360 L, MOTOR ELÉTRICO TRIFÁSICO POTÊNCIA DE 4 CV, SEM CARREGADOR - CHI DIURNO. AF_05/2023	Custos Horários Produtivo e Improdutivo dos Equipamentos	CHI	0,6097000	1,56	0,94	
Composição Auxiliar	88316 SINAPI	SERVENTE COM ENCARGOS COMPLEMENTARES	Livro SINAPI: Cálculos e Parâmetros	H	1,9792000	20,27	40,11	
Insumo	00001379 SINAPI	CIMENTO PORTLAND COMPOSTO CP II-32	Material	KG	364,9433000	0,72	262,75	
Insumo	00000370 SINAPI	AREIA MÉDIA - POSTO JAZIDA/FORNECEDOR (RETRADO NA JAZIDA, SEM TRANSPORTE)	Material	m³	0,7275000	145,00	105,48	
Insumo	00004721 SINAPI	PEDRA BRITADA N. 1 (9,5 A 19 MM) POSTO PEDREIRA/FORNECEDOR, SEM FRETE	Material	m³	0,5972000	99,47	59,40	
			MO sem LS =>	45,39	LS =>	0,00	MO com LS =>	45,39
			Valor do BDI =>	103,83			Valor com BDI =>	596,41
Composição	Código Banco	Descrição	Tipo	Und	Quant.	Valor Unit	Total	
Composição	94972 SINAPI	CONCRETO FCK = 30MPa, TRAÇO 1:2,1:2,5 (EM MASSA SECA DE CIMENTO/ AREIA MÉDIA/ BRITA 1) - PREPARO MECÂNICO COM BETONEIRA 600 L. AF_05/2021	Produção de Concreto	m³	1,0000000	508,22	508,22	
Composição Auxiliar	89226 SINAPI	BETONEIRA CAPACIDADE NOMINAL DE 600 L, CAPACIDADE DE MISTURA 360 L, MOTOR ELÉTRICO TRIFÁSICO POTÊNCIA DE 4 CV, SEM CARREGADOR - CHI DIURNO. AF_05/2023	Custos Horários Produtivo e Improdutivo dos Equipamentos	CHI	0,6018000	1,56	0,93	
Composição Auxiliar	88316 SINAPI	SERVENTE COM ENCARGOS COMPLEMENTARES	Livro SINAPI: Cálculos e Parâmetros	H	1,9633000	20,27	39,79	
Composição Auxiliar	89225 SINAPI	BETONEIRA CAPACIDADE NOMINAL DE 600 L, CAPACIDADE DE MISTURA 360 L, MOTOR ELÉTRICO TRIFÁSICO POTÊNCIA DE 4 CV, SEM CARREGADOR - CHP DIURNO. AF_05/2023	Custos Horários Produtivo e Improdutivo dos Equipamentos	CHP	0,6362000	4,82	3,07	
Composição Auxiliar	88377 SINAPI	OPERADOR DE BETONEIRA ESTACIONÁRIA/MISTURADOR COM ENCARGOS COMPLEMENTARES	Livro SINAPI: Cálculos e Parâmetros	H	1,2400000	16,64	20,63	
Insumo	00001379 SINAPI	CIMENTO PORTLAND COMPOSTO CP II-32	Material	KG	391,1663000	0,72	281,63	
Insumo	00000370 SINAPI	AREIA MÉDIA - POSTO JAZIDA/FORNECEDOR (RETRADO NA JAZIDA, SEM TRANSPORTE)	Material	m³	0,7119000	145,00	103,22	
Insumo	00004721 SINAPI	PEDRA BRITADA N. 1 (9,5 A 19 MM) POSTO PEDREIRA/FORNECEDOR, SEM FRETE	Material	m³	0,5927000	99,47	58,95	
			MO sem LS =>	45,03	LS =>	0,00	MO com LS =>	45,03
			Valor do BDI =>	107,13			Valor com BDI =>	615,35
Composição	Código Banco	Descrição	Tipo	Und	Quant.	Valor Unit	Total	
Composição	94974 SINAPI	CONCRETO MAGRO PARA LASTRO, TRAÇO 1:4,5:4,5 (EM MASSA SECA DE CIMENTO/ AREIA MÉDIA/ BRITA 1) - PREPARO MANUAL. AF_05/2021	Produção de Concreto	m³	1,0000000	468,22	468,22	
Composição Auxiliar	88316 SINAPI	SERVENTE COM ENCARGOS COMPLEMENTARES	Livro SINAPI: Cálculos e Parâmetros	H	6,2858000	20,27	127,41	
Insumo	00000370 SINAPI	AREIA MÉDIA - POSTO JAZIDA/FORNECEDOR (RETRADO NA JAZIDA, SEM TRANSPORTE)	Material	m³	0,8536000	145,00	123,80	
Insumo	00004721 SINAPI	PEDRA BRITADA N. 1 (9,5 A 19 MM) POSTO PEDREIRA/FORNECEDOR, SEM FRETE	Material	m³	0,5971000	99,47	59,39	
Insumo	00001379 SINAPI	CIMENTO PORTLAND COMPOSTO CP II-32	Material	KG	218,9300000	0,72	157,62	
			MO sem LS =>	94,53	LS =>	0,00	MO com LS =>	94,53
			Valor do BDI =>	98,70			Valor com BDI =>	566,92
Composição	Código Banco	Descrição	Tipo	Und	Quant.	Valor Unit	Total	
Composição	94968 SINAPI	CONCRETO MAGRO PARA LASTRO, TRAÇO 1:4,5:4,5 (EM MASSA SECA DE CIMENTO/ AREIA MÉDIA/ BRITA 1) - PREPARO MECÂNICO COM BETONEIRA 600 L. AF_05/2021	Produção de Concreto	m³	1,0000000	401,42	401,42	
Composição Auxiliar	88316 SINAPI	SERVENTE COM ENCARGOS COMPLEMENTARES	Livro SINAPI: Cálculos e Parâmetros	H	2,1058000	20,27	42,68	
Composição Auxiliar	89225 SINAPI	BETONEIRA CAPACIDADE NOMINAL DE 600 L, CAPACIDADE DE MISTURA 360 L, MOTOR ELÉTRICO TRIFÁSICO POTÊNCIA DE 4 CV, SEM CARREGADOR - CHP DIURNO. AF_05/2023	Custos Horários Produtivo e Improdutivo dos Equipamentos	CHP	0,8853000	4,82	3,30	
Composição Auxiliar	88377 SINAPI	OPERADOR DE BETONEIRA ESTACIONÁRIA/MISTURADOR COM ENCARGOS COMPLEMENTARES	Livro SINAPI: Cálculos e Parâmetros	H	1,3315000	16,64	22,15	
Composição Auxiliar	89226 SINAPI	BETONEIRA CAPACIDADE NOMINAL DE 600 L, CAPACIDADE DE MISTURA 360 L, MOTOR ELÉTRICO TRIFÁSICO POTÊNCIA DE 4 CV, SEM CARREGADOR - CHI DIURNO. AF_05/2023	Custos Horários Produtivo e Improdutivo dos Equipamentos	CHI	0,6462000	1,56	1,00	
Insumo	00001379 SINAPI	CIMENTO PORTLAND COMPOSTO CP II-32	Material	KG	213,4531000	0,72	153,68	
Insumo	00004721 SINAPI	PEDRA BRITADA N. 1 (9,5 A 19 MM) POSTO PEDREIRA/FORNECEDOR, SEM FRETE	Material	m³	0,5821000	99,47	57,90	
Insumo	00000370 SINAPI	AREIA MÉDIA - POSTO JAZIDA/FORNECEDOR (RETRADO NA JAZIDA, SEM TRANSPORTE)	Material	m³	0,8325000	145,00	120,71	
			MO sem LS =>	48,32	LS =>	0,00	MO com LS =>	48,32
			Valor do BDI =>	84,61			Valor com BDI =>	486,03
Composição	Código Banco	Descrição	Tipo	Und	Quant.	Valor Unit	Total	
Composição	82802 SINAPI	CORTE E DOBRA DE AÇO CA-50, DIÂMETRO DE 8,0 MM. AF_08/2022	Armação para Estruturas de Concreto Armado	KG	1,0000000	9,38	9,38	
Composição Auxiliar	88245 SINAPI	ARMADOR COM ENCARGOS COMPLEMENTARES	Livro SINAPI: Cálculos e Parâmetros	H	0,0162000	25,02	0,40	
Composição Auxiliar	88238 SINAPI	AJUDANTE DE ARMADOR COM ENCARGOS COMPLEMENTARES	Livro SINAPI: Cálculos e Parâmetros	H	0,0026000	21,06	0,05	
Insumo	00000033 SINAPI	ACO CA-50, 8,0 MM, VERGALHAO	Material	KG	1,1100000	8,03	8,91	
			MO sem LS =>	0,35	LS =>	0,00	MO com LS =>	0,35
			Valor do BDI =>	1,87			Valor com BDI =>	11,33
Composição	Código Banco	Descrição	Tipo	Und	Quant.	Valor Unit	Total	
Composição	92799 SINAPI	CORTE E DOBRA DE AÇO CA-60, DIÂMETRO DE 4,2 MM. AF_08/2022	Armação para Estruturas de Concreto Armado	KG	1,0000000	10,31	10,31	
Composição Auxiliar	88238 SINAPI	AJUDANTE DE ARMADOR COM ENCARGOS COMPLEMENTARES	Livro SINAPI: Cálculos e Parâmetros	H	0,0152000	21,06	0,32	
Composição Auxiliar	88245 SINAPI	ARMADOR COM ENCARGOS COMPLEMENTARES	Livro SINAPI: Cálculos e Parâmetros	H	0,0933000	25,02	2,33	
Insumo	00043059 SINAPI	ACO CA-60, 4,2 MM, OU 5,0 MM, OU 6,0 MM, OU 7,0 MM, VERGALHAO	Material	KG	1,0700000	7,16	7,66	
			MO sem LS =>	2,06	LS =>	0,00	MO com LS =>	2,06
			Valor do BDI =>	2,17			Valor com BDI =>	12,45
Composição	Código Banco	Descrição	Tipo	Und	Quant.	Valor Unit	Total	
Composição	86901 SINAPI	CUBA DE EMBUTIR OVAL EM LOUÇA BRANCA, 35 X 30CM OU EQUIVALENTE - FORNECIMENTO E INSTALAÇÃO. AF_01/2020	Louças e Metais	UN	1,0000000	148,34	148,34	

PREFEITURA MUNICIPAL DE ITAPOROROCA
CNPJ: 09.165.176/0001-78

Composição Auxiliar	88316 SINAPI	SERVENTE COM ENCARGOS COMPLEMENTARES	Livro SINAPI: Cálculos e Parâmetros	H	0,2665000	20,27	5,40	
Composição Auxiliar	88274 SINAPI	MARMORISTA/GRANITEIRO COM ENCARGOS COMPLEMENTARES	Livro SINAPI: Cálculos e Parâmetros	H	0,8458000	25,08	21,21	
Insumo	00020269 SINAPI	LAVATORIO / CUBA DE EMBUTIR, OVAL, DE LOUCA BRANCA, SEM LADRÃO, DIMENSÕES *50 X 35" CM (L X C)	Material	UN	1,0000000	104,44	104,44	
Insumo	00004823 SINAPI	MASSA PLASTICA PARA MARMORE/GRANITO	Material	KG	0,5271000	32,82	17,29	
			MO sem LS =>		20,71	LS =>	0,00	
			Valor do BDI =>		31,27		MO com LS =>	20,71
							Valor com BDI =>	179,81
Composição	86937 SINAPI	CUBA DE EMBUTIR OVAL EM LOUCA BRANCA, 35 X 50CM OU EQUIVALENTE, INCLUSIVE VÁLVULA EM METAL CROMADO E SIFÃO FLEXIVEL EM PVC - FORNECIMENTO E INSTALAÇÃO. AF_01/2020	Louças e Metais	UN	1,0000000	228,05	228,05	
Composição Auxiliar	86877 SINAPI	VÁLVULA EM METAL CROMADO 1.1/2" X 1.1/2" PARA TANQUE OU LAVATORIO, COM OU SEM LADRÃO - FORNECIMENTO E INSTALAÇÃO. AF_01/2020	Louças e Metais	UN	1,0000000	66,38	66,38	
Composição Auxiliar	86883 SINAPI	SIFÃO DO TIPO FLEXIVEL EM PVC 1 X 1.1/2 - FORNECIMENTO E INSTALAÇÃO. AF_01/2020	Louças e Metais	UN	1,0000000	11,33	11,33	
Composição Auxiliar	86901 SINAPI	CUBA DE EMBUTIR OVAL EM LOUCA BRANCA, 35 X 50CM OU EQUIVALENTE - FORNECIMENTO E INSTALAÇÃO. AF_01/2020	Louças e Metais	UN	1,0000000	148,34	148,34	
			MO sem LS =>		26,96	LS =>	0,00	
			Valor do BDI =>		47,65		MO com LS =>	26,96
							Valor com BDI =>	273,70
Composição	95308 SINAPI	CURSO DE CAPACITAÇÃO PARA AJUDANTE DE ARMADOR (ENCARGOS COMPLEMENTARES) - HORISTA	Livro SINAPI: Cálculos e Parâmetros	H	1,0000000	0,17	0,17	
Insumo	00006114 SINAPI	AJUDANTE DE ARMADOR (HORISTA)	Mão de Obra	H	0,0115400	15,57	0,17	
			MO sem LS =>		0,17	LS =>	0,00	
			Valor do BDI =>		0,03		MO com LS =>	0,17
							Valor com BDI =>	0,20
Composição	95308 SINAPI	CURSO DE CAPACITAÇÃO PARA AJUDANTE DE CARPINTEIRO (ENCARGOS COMPLEMENTARES) - HORISTA	Livro SINAPI: Cálculos e Parâmetros	H	1,0000000	0,22	0,22	
Insumo	00006117 SINAPI	CARPINTEIRO AUXILIAR (HORISTA)	Mão de Obra	H	0,0147800	15,57	0,22	
			MO sem LS =>		0,22	LS =>	0,00	
			Valor do BDI =>		0,04		MO com LS =>	0,22
							Valor com BDI =>	0,26
Composição	95313 SINAPI	CURSO DE CAPACITAÇÃO PARA AJUDANTE ESPECIALIZADO (ENCARGOS COMPLEMENTARES) - HORISTA	Livro SINAPI: Cálculos e Parâmetros	H	1,0000000	0,18	0,18	
Insumo	00000242 SINAPI	AJUDANTE ESPECIALIZADO (HORISTA)	Mão de Obra	H	0,0115400	15,76	0,18	
			MO sem LS =>		0,18	LS =>	0,00	
			Valor do BDI =>		0,03		MO com LS =>	0,18
							Valor com BDI =>	0,21
Composição	95314 SINAPI	CURSO DE CAPACITAÇÃO PARA ARMADOR (ENCARGOS COMPLEMENTARES) - HORISTA	Livro SINAPI: Cálculos e Parâmetros	H	1,0000000	0,22	0,22	
Insumo	00000376 SINAPI	ARMADOR (HORISTA)	Mão de Obra	H	0,0115400	19,48	0,22	
			MO sem LS =>		0,22	LS =>	0,00	
			Valor do BDI =>		0,04		MO com LS =>	0,22
							Valor com BDI =>	0,26
Composição	95316 SINAPI	CURSO DE CAPACITAÇÃO PARA AUXILIAR DE ELETRICISTA (ENCARGOS COMPLEMENTARES) - HORISTA	Livro SINAPI: Cálculos e Parâmetros	H	1,0000000	0,58	0,58	
Insumo	00000247 SINAPI	AJUDANTE DE ELETRICISTA (HORISTA)	Mão de Obra	H	0,0373200	15,57	0,58	
			MO sem LS =>		0,58	LS =>	0,00	
			Valor do BDI =>		0,12		MO com LS =>	0,58
							Valor com BDI =>	0,70
Composição	95317 SINAPI	CURSO DE CAPACITAÇÃO PARA AUXILIAR DE ENCANADOR OU BOMBEIRO HIDRÁULICO (ENCARGOS COMPLEMENTARES) - HORISTA	Livro SINAPI: Cálculos e Parâmetros	H	1,0000000	0,27	0,27	
Insumo	00000246 SINAPI	AUXILIAR DE ENCANADOR OU BOMBEIRO HIDRÁULICO (HORISTA)	Mão de Obra	H	0,0179800	15,57	0,27	
			MO sem LS =>		0,27	LS =>	0,00	
			Valor do BDI =>		0,05		MO com LS =>	0,27
							Valor com BDI =>	0,32
Composição	95320 SINAPI	CURSO DE CAPACITAÇÃO PARA AUXILIAR DE SERRALHEIRO (ENCARGOS COMPLEMENTARES) - HORISTA	Livro SINAPI: Cálculos e Parâmetros	H	1,0000000	0,17	0,17	
Insumo	00000252 SINAPI	AJUDANTE DE SERRALHEIRO (HORISTA)	Mão de Obra	H	0,0115400	15,57	0,17	
			MO sem LS =>		0,17	LS =>	0,00	
			Valor do BDI =>		0,03		MO com LS =>	0,17
							Valor com BDI =>	0,20
Composição	95329 SINAPI	CURSO DE CAPACITAÇÃO PARA CARPINTEIRO DE ESQUADRIA (ENCARGOS COMPLEMENTARES) - HORISTA	Livro SINAPI: Cálculos e Parâmetros	H	1,0000000	0,27	0,27	
Insumo	00001214 SINAPI	CARPINTEIRO DE ESQUADRIAS (HORISTA)	Mão de Obra	H	0,0147800	18,34	0,27	
			MO sem LS =>		0,27	LS =>	0,00	
			Valor do BDI =>		0,05		MO com LS =>	0,27
							Valor com BDI =>	0,32
Composição	95330 SINAPI	CURSO DE CAPACITAÇÃO PARA CARPINTEIRO DE FÓRMAS (ENCARGOS COMPLEMENTARES) - HORISTA	Livro SINAPI: Cálculos e Parâmetros	H	1,0000000	0,22	0,22	
Insumo	00001213 SINAPI	CARPINTEIRO DE FORMAS PARA CONCRETO (HORISTA)	Mão de Obra	H	0,0115400	19,26	0,22	
			MO sem LS =>		0,22	LS =>	0,00	
			Valor do BDI =>		0,04		MO com LS =>	0,22
							Valor com BDI =>	0,26
Composição	95332 SINAPI	CURSO DE CAPACITAÇÃO PARA ELETRICISTA (ENCARGOS COMPLEMENTARES) - HORISTA	Livro SINAPI: Cálculos e Parâmetros	H	1,0000000	0,72	0,72	
Insumo	00002436 SINAPI	ELETRICISTA (HORISTA)	Mão de Obra	H	0,0373200	19,48	0,72	
			MO sem LS =>		0,72	LS =>	0,00	
			Valor do BDI =>		0,15		MO com LS =>	0,72
							Valor com BDI =>	0,87
Composição	95335 SINAPI	CURSO DE CAPACITAÇÃO PARA ENCANADOR OU BOMBEIRO HIDRÁULICO (ENCARGOS COMPLEMENTARES) - HORISTA	Livro SINAPI: Cálculos e Parâmetros	H	1,0000000	0,34	0,34	
Insumo	00002896 SINAPI	ENCANADOR OU BOMBEIRO HIDRÁULICO (HORISTA)	Mão de Obra	H	0,0179800	19,18	0,34	
			MO sem LS =>		0,34	LS =>	0,00	
			Valor do BDI =>		0,07		MO com LS =>	0,34
							Valor com BDI =>	0,41
	Código Banco	Descrição	Tipo	Und	Quant.	Valor Unit	Total	

Composição	95337 SINAPI	CURSO DE CAPACITAÇÃO PARA GESSEIRO (ENCARGOS COMPLEMENTARES) - HORISTA	Livro SINAPI: Cálculos e Parâmetros	H	1,0000000	0,22	0,22	
Insumo	00012872 SINAPI	GESSEIRO (HORISTA)	Mão de Obra	H	0,0115400	19,48	0,22	
			MO sem LS =>	0,22	LS =>	0,00	MO com LS =>	0,22
			Valor do BDI =>	0,04			Valor com BDI =>	0,26
Composição	Código Banco	Descrição	Tipo	Und	Quant.	Valor Unit	Total	
Composição	95338 SINAPI	CURSO DE CAPACITAÇÃO PARA IMPERMEABILIZADOR (ENCARGOS COMPLEMENTARES) - HORISTA	Livro SINAPI: Cálculos e Parâmetros	H	1,0000000	0,41	0,41	
Insumo	00012873 SINAPI	IMPERMEABILIZADOR (HORISTA)	Mão de Obra	H	0,0212000	19,48	0,41	
			MO sem LS =>	0,41	LS =>	0,00	MO com LS =>	0,41
			Valor do BDI =>	0,05			Valor com BDI =>	0,46
Composição	Código Banco	Descrição	Tipo	Und	Quant.	Valor Unit	Total	
Composição	95341 SINAPI	CURSO DE CAPACITAÇÃO PARA MARMORISTA/GRANITEIRO (ENCARGOS COMPLEMENTARES) - HORISTA	Livro SINAPI: Cálculos e Parâmetros	H	1,0000000	0,28	0,28	
Insumo	00004755 SINAPI	MARMORISTA / GRANITEIRO (HORISTA)	Mão de Obra	H	0,0147800	19,48	0,28	
			MO sem LS =>	0,28	LS =>	0,00	MO com LS =>	0,28
			Valor do BDI =>	0,05			Valor com BDI =>	0,33
Composição	Código Banco	Descrição	Tipo	Und	Quant.	Valor Unit	Total	
Composição	95389 SINAPI	CURSO DE CAPACITAÇÃO PARA OPERADOR DE BETONEIRA ESTACIONÁRIA/MISTURADOR (ENCARGOS COMPLEMENTARES) - HORISTA	Livro SINAPI: Cálculos e Parâmetros	H	1,0000000	0,10	0,10	
Insumo	00037698 SINAPI	OPERADOR DE BETONEIRA ESTACIONÁRIA / MISTURADOR (HORISTA)	Mão de Obra	H	0,0083100	12,41	0,10	
			MO sem LS =>	0,10	LS =>	0,00	MO com LS =>	0,10
			Valor do BDI =>	0,02			Valor com BDI =>	0,12
Composição	Código Banco	Descrição	Tipo	Und	Quant.	Valor Unit	Total	
Composição	95367 SINAPI	CURSO DE CAPACITAÇÃO PARA OPERADOR DE ESCAVADEIRA (ENCARGOS COMPLEMENTARES) - HORISTA	Livro SINAPI: Cálculos e Parâmetros	H	1,0000000	0,24	0,24	
Insumo	00004234 SINAPI	OPERADOR DE ESCAVADEIRA (HORISTA)	Mão de Obra	H	0,0115400	20,93	0,24	
			MO sem LS =>	0,24	LS =>	0,00	MO com LS =>	0,24
			Valor do BDI =>	0,05			Valor com BDI =>	0,29
Composição	Código Banco	Descrição	Tipo	Und	Quant.	Valor Unit	Total	
Composição	95360 SINAPI	CURSO DE CAPACITAÇÃO PARA OPERADOR DE MÁQUINAS E EQUIPAMENTOS (ENCARGOS COMPLEMENTARES) - HORISTA	Livro SINAPI: Cálculos e Parâmetros	H	1,0000000	0,22	0,22	
Insumo	00004230 SINAPI	OPERADOR DE MÁQUINAS E TRATORES DIVERSOS - TERRAPLANAGEM (HORISTA)	Mão de Obra	H	0,0115400	19,45	0,22	
			MO sem LS =>	0,22	LS =>	0,00	MO com LS =>	0,22
			Valor do BDI =>	0,04			Valor com BDI =>	0,26
Composição	Código Banco	Descrição	Tipo	Und	Quant.	Valor Unit	Total	
Composição	95371 SINAPI	CURSO DE CAPACITAÇÃO PARA PEDREIRO (ENCARGOS COMPLEMENTARES) - HORISTA	Livro SINAPI: Cálculos e Parâmetros	H	1,0000000	0,41	0,41	
Insumo	00004750 SINAPI	PEDREIRO (HORISTA)	Mão de Obra	H	0,0212000	19,48	0,41	
			MO sem LS =>	0,41	LS =>	0,00	MO com LS =>	0,41
			Valor do BDI =>	0,08			Valor com BDI =>	0,49
Composição	Código Banco	Descrição	Tipo	Und	Quant.	Valor Unit	Total	
Composição	95372 SINAPI	CURSO DE CAPACITAÇÃO PARA PINTOR (ENCARGOS COMPLEMENTARES) - HORISTA	Livro SINAPI: Cálculos e Parâmetros	H	1,0000000	0,28	0,28	
Insumo	00004763 SINAPI	PINTOR (HORISTA)	Mão de Obra	H	0,0147800	19,18	0,28	
			MO sem LS =>	0,28	LS =>	0,00	MO com LS =>	0,28
			Valor do BDI =>	0,05			Valor com BDI =>	0,33
Composição	Código Banco	Descrição	Tipo	Und	Quant.	Valor Unit	Total	
Composição	95377 SINAPI	CURSO DE CAPACITAÇÃO PARA SERRALHEIRO (ENCARGOS COMPLEMENTARES) - HORISTA	Livro SINAPI: Cálculos e Parâmetros	H	1,0000000	0,22	0,22	
Insumo	00006110 SINAPI	SERRALHEIRO (HORISTA)	Mão de Obra	H	0,0115400	19,48	0,22	
			MO sem LS =>	0,22	LS =>	0,00	MO com LS =>	0,22
			Valor do BDI =>	0,04			Valor com BDI =>	0,26
Composição	Código Banco	Descrição	Tipo	Und	Quant.	Valor Unit	Total	
Composição	95378 SINAPI	CURSO DE CAPACITAÇÃO PARA SERVENTE (ENCARGOS COMPLEMENTARES) - HORISTA	Livro SINAPI: Cálculos e Parâmetros	H	1,0000000	0,31	0,31	
Insumo	00006111 SINAPI	SERVENTE DE OBRAS (HORISTA)	Mão de Obra	H	0,0212000	14,73	0,31	
			MO sem LS =>	0,31	LS =>	0,00	MO com LS =>	0,31
			Valor do BDI =>	0,06			Valor com BDI =>	0,37
Composição	Código Banco	Descrição	Tipo	Und	Quant.	Valor Unit	Total	
Composição	3310 ORSE	Chapeado em parede com argamassa traço 1:1 - 1:3 (cimento / areia) - Revisado 08/2015	Conversão InfoWOrca	m²	1,0000000	6,69	6,69	
Item	Código Banco	Descrição	Tipo	Und	Quant.	Valor Unit	Total	
Composição	10550 ORSE	Encargos Complementares - Pedreiro	Provisórias	h	0,1000000	3,74	0,37	
Insumo	00006111/SIN	Servente de obras (horista)	Mão de Obra	h	0,1000000	14,58	1,45	
Composição	1803 ORSE	Argamassa cimento e areia traço 1:1 (1:3) - 1 saco cimento 50kg / 3 pedreiras areia dim. 0,35 x 0,45 x 0,23 m - Confeção mecânica e transporte	Argamassas	m³	0,0050000	525,75	2,62	
Composição	10548 ORSE	Encargos Complementares - Servente	Provisórias	h	0,1000000	3,87	0,38	
Insumo	00004750/SIN	Pedreiro (horista)	Mão de Obra	h	0,1000000	19,02	1,90	
Detalhamento de Cálculo ORSE								
Item	Código Banco	Descrição	Tipo	Und	Quant.	Valor Unit	Total	
Insumo	4174 ORSE	Desempeneadeira de aço lisa, cabo madeira, ref:143. Atlas ou similar	Material	un	0,0000500	12,00	0,00	
Insumo	10598 ORSE	Protetor solar tipo 30 com 120ml	Material	un	0,0003960	18,00	0,00	
Insumo	10362 ORSE	Seguro de vida e acidente em grupo	Serviços	un	0,0009900	12,54	0,01	
Insumo	10790 ORSE	Prumo de faca	Material	un	0,0000100	25,95	0,00	
Insumo	11247 ORSE	Serra mármore	Material	un	0,0000100	327,80	0,00	
Insumo	941 ORSE	Fardamento com mangas curta	Material	un	0,0003300	194,88	0,06	
Insumo	4722 ORSE	Colher de pedreiro	Material	un	0,0000400	18,80	0,00	
Insumo	11264 ORSE	Marreta de 1/2 kg com cabo	Material	un	0,0000200	13,52	0,00	
Insumo	11243 ORSE	Martelo sem unha	Material	un	0,0000100	26,00	0,00	

PREFEITURA MUNICIPAL DE ITAPOROCA
CNPJ: 09.165.176/0001-78

Insumo	11246	ORSE	Escala métrica de bambú	Material	Un	0,0000700	10,22	0,00	
Insumo	10789	ORSE	Nível de bolha de madeira	Material	un	0,0000200	15,40	0,00	
Insumo	11265	ORSE	Martelo de borracha com cabo	Material	un	0,0000400	18,75	0,00	
Insumo	1651	ORSE	Óculos branco proteção	Material	pr	0,0001760	7,00	0,00	
Insumo	10761	ORSE	Refeição - café da manhã (café com leite e dois pães com manteiga)	Serviços	un	0,0223960	5,00	0,11	
Insumo	10517	ORSE	Exames admissionais/demissionais (checkup)	Serviços	cj	0,0000880	300,00	0,02	
Insumo	10596	ORSE	Protetor auricular	Material	un	0,0006900	4,85	0,00	
Insumo	10282	ORSE	Regua de alumínio c/ 2,00m (para pedreiro)	Material	un	0,0000200	44,00	0,00	
Insumo		ORSE	Luva raspa de couro, cano curto (punho 7* cm)	Material	par	0,0005060	10,87	0,00	
Insumo	00012892/SIN	ORSE	Capa para chuva em pvc com forro de poliéster, com capuz (amarelo ou azul)	Material	un	0,0000440	20,11	0,00	
Insumo	00012894/SIN	158	ORSE	Almoço (Participação do empregador)	Material	un	0,0223960	14,00	0,31
Insumo	11245	ORSE	Desempoladeira de madeira 12x22	Material	un	0,0000700	11,60	0,00	
Insumo		ORSE	Capacete de segurança aba frontal com suspensão de polietileno, sem jugular (classe b)	Material	un	0,0001320	13,50	0,00	
Insumo	00012895/SIN	2378	ORSE	Vale transporte	Material	un	0,0178320	4,50	0,08
Insumo	10492	ORSE	Cesta Básica	Material	un	0,0009500	205,00	0,20	
Insumo		ORSE	Bota de segurança com biqueira de aço e colarinho acolchoado	Material	par	0,0001760	73,93	0,01	
Insumo	00012863/SIN	ORSE	Servente de obras (horista)	Mão de Obra	h	0,1200000	14,58	1,74	
Insumo	00098111/SIN	ORSE	Cimento portland composto cp II-32	Material	kg	2,2610000	0,76	1,71	
Insumo	00001379/SIN	ORSE	Arela media - posto jazida/fornecedor (retirado na jazida, sem transporte)	Material	m³	0,0054000	100,00	0,54	
Insumo	00000370/SIN	10788	ORSE	Pá quadrada	Material	un	0,0000240	36,90	0,00
Insumo	4729	ORSE	Marreta 1 kg com cabo	Material	un	0,0000120	37,80	0,00	
Insumo	4728	ORSE	Talhadreira chata 10"	Material	un	0,0000380	18,58	0,00	
Insumo	00002711/SIN	ORSE	Carrinho de mão, em aço, com capacidade de *45 a 65" l / *100" kg, pneu com câmara	Material	un	0,0000240	187,68	0,00	
Insumo	00004750/SIN	ORSE	Pedreiro (horista)	Mão de Obra	h	0,1000000	19,02	1,90	
				MO sem LS =>		3,64		3,64	
				Valor do BDI =>		1,41		8,10	
				LS =>		0,00		MO com LS =>	
								Valor com BDI =>	

Composição	Código	Banco	Descrição	Tipo	Und	Quant.	Valor Unit	Total
	124	ORSE	Concreto simples fabricado na obra, fck=13,5 mpa (f11/b2), sem lançamento e adensamento	Concreto Simples	m³	1,0000000	516,09	516,09
Item	Código	Banco	Descrição	Tipo	Und	Quant.	Valor Unit	Total
Composição	10549	ORSE	Encargos Complementares - Servente	Provisórios	h	6,0000000	3,87	23,22
Insumo	00000367/SIN	ORSE	Arela grossa - posto jazida/fornecedor (retirado na jazida, sem transporte)	Material	m³	0,9430000	101,30	95,52
Insumo	00004718/SIN	ORSE	Pedra britada n. 2 (19 a 38 mm) posto pedra/fornecedor, sem frete	Material	m³	0,6270000	136,48	86,62
Insumo	00004721/SIN	ORSE	Pedra britada n. 1 (9,5 a 19 mm) posto pedra/fornecedor, sem frete	Material	m³	0,2090000	137,75	28,78
Insumo	00001379/SIN	ORSE	Cimento portland composto cp II-32	Material	kg	255,0000000	0,76	193,60
Insumo	00008111/SIN	ORSE	Servente de obras (horista)	Mão de Obra	h	6,0000000	14,58	87,48

Detalhamento de Cálculo ORSE

Item	Código	Banco	Descrição	Tipo	Und	Quant.	Valor Unit	Total	
Insumo	10596	ORSE	Protetor auricular	Material	un	0,0270000	4,85	0,13	
Insumo	10761	ORSE	Refeição - café da manhã (café com leite e dois pães com manteiga)	Serviços	un	0,6108000	5,00	3,05	
Insumo		ORSE	Bota de segurança com biqueira de aço e colarinho acolchoado	Material	par	0,0048000	73,93	0,35	
Insumo	10788	ORSE	Pá quadrada	Material	un	0,0012000	36,90	0,04	
Insumo	10517	ORSE	Exames admissionais/demissionais (checkup)	Serviços	cj	0,0024000	300,00	0,72	
Insumo		ORSE	Luva raspa de couro, cano curto (punho 7* cm)	Material	par	0,0138000	10,87	0,15	
Insumo	4729	ORSE	Marreta 1 kg com cabo	Material	un	0,0006000	37,80	0,02	
Insumo	10492	ORSE	Cesta Básica	Material	un	0,0270000	205,00	5,53	
Insumo	4728	ORSE	Talhadreira chata 10"	Material	un	0,0018000	18,58	0,03	
Insumo		ORSE	Carrinho de mão, em aço, com capacidade de *45 a 65" l / *100" kg, pneu com câmara	Material	un	0,0012000	187,68	0,22	
Insumo	00002711/SIN	1651	ORSE	Óculos branco proteção	Material	pr	0,0048000	7,00	0,03
Insumo	158	ORSE	Almoço (Participação do empregador)	Material	un	0,6108000	14,00	8,55	
Insumo		ORSE	Capacete de segurança aba frontal com suspensão de polietileno, sem jugular (classe b)	Material	un	0,0036000	13,50	0,04	
Insumo	00012895/SIN	10382	ORSE	Seguro de vida e acidente em grupo	Serviços	un	0,0270000	12,54	0,33
Insumo	941	ORSE	Fardamento com mangas curta	Material	un	0,0090000	194,68	1,75	
Insumo	2378	ORSE	Vale transporte	Material	un	0,5646000	4,50	2,54	
Insumo		ORSE	Capa para chuva em pvc com forro de poliéster, com capuz (amarelo ou azul)	Material	un	0,0012000	20,11	0,02	
Insumo	00012894/SIN	10599	ORSE	Protetor solar tipo 30 com 120ml	Material	un	0,0108000	16,00	0,19
Insumo		ORSE	Arela grossa - posto jazida/fornecedor (retirado na jazida, sem transporte)	Material	m³	0,9430000	101,30	95,52	
Insumo	00000367/SIN	ORSE	Pedra britada n. 2 (19 a 38 mm) posto pedra/fornecedor, sem frete	Material	m³	0,6270000	136,48	86,62	
Insumo	00004718/SIN	ORSE	Pedra britada n. 1 (9,5 a 19 mm) posto pedra/fornecedor, sem frete	Material	m³	0,2090000	137,75	28,78	
Insumo	00004721/SIN	ORSE	Cimento portland composto cp II-32	Material	kg	255,0000000	0,76	193,60	

PREFEITURA MUNICIPAL DE ITAPOROROCA
CNPJ: 09.165.176/0001-78

Insuno	00008111/SIN	ORSE	Servente de obras (horista)	Mão de Obra	h	6,0000000	14,58	87,48
				MO sem LS =>	87,48	LS =>	0,00	87,48
				Valor do BDI =>	108,79		Valor com BDI =>	624,88
Composição	Código Banco	Descrição	Tipo	Und	Quant.	Valor Unit	Total	
	95	ORSE	Concreto simples fabricado na obra, fck=13,5 mpa, lançado e adensado	Aterris de Pedra e Concretos para Fundações	m³	1,0000000	566,62	566,62
Item	Código Banco	Descrição	Tipo	Und	Quant.	Valor Unit	Total	
Composição	7692	ORSE	Lançamento de concreto simples fabricado na obra, inclusive adensamento e acabamento em peças da superestrutura	Concreto Simples	m³	1,0000000	50,50	50,50
Composição	124	ORSE	Concreto simples fabricado na obra, fck=13,5 mpa (b1/b2), sem lançamento e adensamento	Concreto Simples	m³	1,0000000	516,09	516,09
Detalhamento de Cálculo ORSE								
Item	Código Banco	Descrição	Tipo	Und	Quant.	Valor Unit	Total	
Insuno	10578	ORSE	Formão grande	Material	un	0,0000720	15,15	0,00
Insuno	11244	ORSE	Martelo com unha	Material	un	0,0000720	48,95	0,00
Insuno	00012894/SIN	ORSE	Capa para chuva em pvc com forro de pollester, com capuz (amarela ou azul)	Material	un	0,0017040	20,11	0,03
Insuno	158	ORSE	Almoço (Participação do empregador)	Material	un	0,8673360	14,00	12,14
Insuno	10596	ORSE	Protetor auricular	Material	un	0,0363400	4,85	0,18
Insuno	2378	ORSE	Vale transporte	Material	un	0,7759020	4,50	3,49
Insuno	10599	ORSE	Protetor solar fps 30 com 120ml	Material	un	0,0153360	18,00	0,27
Insuno	00012892/SIN	ORSE	Lixa raspas de couro, cano curto (punho 7* cm)	Material	par	0,0195960	10,87	0,21
Insuno	10517	ORSE	Exames admissionais/demissionais (checkup)	Serviços	qj	0,0034080	300,00	1,02
Insuno	941	ORSE	Fardamento com mangas curtas	Material	un	0,0127800	194,88	2,48
Insuno	10761	ORSE	Refeição - café da manhã (café com leite e dois pães com manteiga)	Serviços	un	0,8673360	5,00	4,33
Insuno	10492	ORSE	Cesta Básica	Material	un	0,0383400	206,00	7,85
Insuno	00012893/SIN	ORSE	Bola de segurança com biquera de aço e colarinho acolchoado	Material	par	0,0067800	73,93	0,50
Insuno	11249	ORSE	Serra circular elétrica portátil	Equipamento	un	0,0000360	979,65	0,03
Insuno	10577	ORSE	Serrote 40cm	Material	un	0,0000360	36,00	0,00
Insuno	10579	ORSE	Chave de fenda chata 30 cm	Material	un	0,0000720	26,69	0,00
Insuno	10382	ORSE	Seguro de vida e acidente em grupo	Serviços	un	0,0383400	12,54	0,48
Insuno	00012895/SIN	ORSE	Capacete de segurança eba frontal com suspensão de polietileno, sem jugular (classe b)	Material	un	0,0051120	13,50	0,06
Insuno	11248	ORSE	Furadeira e Parafusadeira elétrica Bosch ou Similar profissional	Equipamento	un	0,0000360	246,00	0,00
Insuno	1651	ORSE	Óculos branco proteção	Material	pr	0,0067800	7,00	0,04
Insuno	00008111/SIN	ORSE	Servente de obras (horista)	Mão de Obra	h	7,8200000	14,58	111,09
Insuno	00001213/SIN	ORSE	Carpinteiro de formas para concreto (horista)	Mão de Obra	h	0,3600000	19,02	6,84
Insuno	10685	ORSE	Arco de serra	Material	un	0,0000360	20,90	0,00
Insuno	10586	ORSE	Torqueras	Material	un	0,0000360	39,00	0,00
Insuno	4174	ORSE	Desempenadeira de aço lisa, cabo madeira, ref:143, Atlas ou similar	Material	un	0,0001800	12,00	0,00
Insuno	10790	ORSE	Prumo de face	Material	un	0,0000360	25,95	0,00
Insuno	11247	ORSE	Serra mármora	Material	un	0,0000360	327,80	0,01
Insuno	4722	ORSE	Colher de pedreiro	Material	un	0,0001440	16,80	0,00
Insuno	11264	ORSE	Martelo de 1/2 kg com cabo	Material	un	0,0000720	13,52	0,00
Insuno	11243	ORSE	Martelo sem unha	Material	un	0,0000360	28,00	0,00
Insuno	11246	ORSE	Escala métrica de bambú	Material	un	0,0002520	10,22	0,00
Insuno	10789	ORSE	Nível de bolha de madeira	Material	un	0,0000720	15,40	0,00
Insuno	11265	ORSE	Martelo de borracha com cabo	Material	un	0,0001440	16,75	0,00
Insuno	10282	ORSE	Regua de alumínio c/ 2,00m (para pedreiro)	Material	un	0,0000720	44,00	0,00
Insuno	11245	ORSE	Desempoladeira de madeira 12x22	Material	un	0,0002520	11,80	0,00
Insuno	00004750/SIN	ORSE	Padreiro (horista)	Mão de Obra	h	0,3600000	19,02	6,84
Insuno	00000378/SIN	ORSE	Armador (horista)	Mão de Obra	h	0,1800000	19,02	3,42
Insuno	10788	ORSE	Pá quadrada	Material	un	0,0015240	36,90	0,05
Insuno	4729	ORSE	Marreta 1 kg com cabo	Material	un	0,0007620	37,80	0,02
Insuno	4728	ORSE	Talheadeira chata 10"	Material	un	0,0022860	18,58	0,04
Insuno	00002711/SIN	ORSE	Carrinho de mão, em aço, com capacidade de *45 a 65" l / *100" kg, pneu com câmara	Material	un	0,0015240	187,68	0,28
Insuno	00000367/SIN	ORSE	Areia grossa - posto jazida/fornecedor (retirado na jazida, sem transporte)	Material	m³	0,9430000	101,30	95,52
Insuno	00004718/SIN	ORSE	Pedra britada n. 2 (19 a 38 mm) posto pedreira/fornecedor, sem frete	Material	m³	0,6270000	138,48	86,82
Insuno	00004721/SIN	ORSE	Pedra britada n. 1 (9,5 a 19 mm) posto pedreira/fornecedor, sem frete	Material	m³	0,2090000	137,75	28,78
Insuno	00001379/SIN	ORSE	Cimento portland composto cp II-32	Material	kg	265,0000000	0,76	193,80
				MO sem LS =>	128,19	LS =>	0,00	128,19
				Valor do BDI =>	119,44		Valor com BDI =>	686,06
Composição	Código Banco	Descrição	Tipo	Und	Quant.	Valor Unit	Total	
	126	ORSE	Concreto simples fabricado na obra, fck=15 mpa, lançado e adensado	Concreto Simples	m³	1,0000000	582,48	582,48
Item	Código Banco	Descrição	Tipo	Und	Quant.	Valor Unit	Total	

PREFEITURA MUNICIPAL DE ITAPORÓROCA
CNPJ. 09.165.176/0001-78

Composição	7692	ORSE	Lançamento de concreto simples fabricado na obra, inclusive adensamento e acabamento em peças da superestrutura	Concreto Simples	m³	1,0000000	50,50	50,50
Composição	126	ORSE	Concreto simples fck= 15 MPa (b1/b2), fabricado na obra, sem lançamento e adensamento	Concreto Simples	m³	1,0000000	541,93	541,93

Detalhamento de Cálculo ORSE

Item	Código	Banco	Descrição	Tipo	Und	Quant.	Valor Unit	Total
Insumo	10578	ORSE	Formão grande	Material	un	0,0000720	15,15	0,00
Insumo	11244	ORSE	Martelo com unha	Material	un	0,0000720	48,98	0,00
Insumo	00012894/SIN	ORSE	Capa para chuva em pvc com forro de poliéster, com capuz (amarelo ou azul)	Material	un	0,0017040	20,11	0,03
Insumo	158	ORSE	Almoço (Participação do empregador)	Material	un	0,8673360	14,00	12,14
Insumo	10596	ORSE	Protetor auricular	Material	un	0,0383400	4,85	0,18
Insumo	2378	ORSE	Vale transporte	Material	un	0,7759020	4,60	3,49
Insumo	10599	ORSE	Protetor solar fps 30 com 120ml	Material	un	0,0153360	18,00	0,27
Insumo	00012892/SIN	ORSE	Luva raspa de couro, cano curto (punho 7* cm)	Material	par	0,0195980	10,87	0,21
Insumo	10517	ORSE	Exames admissionais/demissionais (checkup)	Serviços	qj	0,0034080	300,00	1,02
Insumo	941	ORSE	Fardamento com mangas curta	Material	un	0,0127800	194,88	2,48
Insumo	10761	ORSE	Refeição - café da manhã (café com leite e dois pães com manteiga)	Serviços	un	0,8673360	5,00	4,33
Insumo	10492	ORSE	Coisa Básica	Material	un	0,0383400	205,00	7,85
Insumo	00012893/SIN	ORSE	Bota de segurança com biqueira de aço e colarinho acolchoado	Material	par	0,0067800	73,93	0,50
Insumo	11249	ORSE	Serra circular elétrica portátil	Equipamento	un	0,0000360	979,86	0,03
Insumo	10577	ORSE	Serrote 40cm	Material	un	0,0000360	36,00	0,00
Insumo	10579	ORSE	Chave de fenda chata 30 cm	Material	un	0,0000720	26,89	0,00
Insumo	10382	ORSE	Seguro de vida e acidente em grupo	Serviços	un	0,0383400	12,54	0,48
Insumo	00012895/SIN	ORSE	Capacete de segurança aba frontal com suspensão de poliestireno, sem jugular (classe b)	Material	un	0,0051120	13,50	0,06
Insumo	11248	ORSE	Furadeira e Parafusadeira elétrica Bosch ou Similar profissional	Equipamento	un	0,0000360	248,00	0,00
Insumo	1651	ORSE	Óculos branco proteção	Material	pr	0,0067800	7,00	0,04
Insumo	00008111/SIN	ORSE	Servente de obras (horista)	Mão de Obra	h	7,8200000	14,58	111,09
Insumo	00001213/SIN	ORSE	Carpinteiro de formas para concreto (horista)	Mão de Obra	h	0,3800000	19,02	8,84
Insumo	10585	ORSE	Arco de serra	Material	un	0,0000360	20,90	0,00
Insumo	10586	ORSE	Torqueira	Material	un	0,0000360	38,00	0,00
Insumo	4174	ORSE	Desempenadeira de aço lisa, cabo madeira, ref:143, Atlas ou similar	Material	un	0,0001800	12,00	0,00
Insumo	10790	ORSE	Prumo de face	Material	un	0,0000360	25,95	0,00
Insumo	11247	ORSE	Serra mármore	Material	un	0,0000360	327,80	0,01
Insumo	4722	ORSE	Colher de pedreiro	Material	un	0,0001440	18,80	0,00
Insumo	11264	ORSE	Martelo de 1/2 kg com cabo	Material	un	0,0000720	13,52	0,00
Insumo	11243	ORSE	Martelo sem unha	Material	un	0,0000360	28,00	0,00
Insumo	11246	ORSE	Escala métrica de bambú	Material	un	0,0002520	10,22	0,00
Insumo	10789	ORSE	Nível de bolha de madeira	Material	un	0,0000720	15,40	0,00
Insumo	11265	ORSE	Martelo de borracha com cabo	Material	un	0,0001440	18,75	0,00
Insumo	10282	ORSE	Regua de alumínio c/ 2,00m (para pedreiro)	Material	un	0,0000720	44,00	0,00
Insumo	11245	ORSE	Desempenadeira de madeira 12x22	Material	un	0,0002520	11,60	0,00
Insumo	00004750/SIN	ORSE	Pedreiro (horista)	Mão de Obra	h	0,3600000	19,02	6,84
Insumo	00000378/SIN	ORSE	Armador (horista)	Mão de Obra	h	0,1800000	19,02	3,42
Insumo	10788	ORSE	Pá quadrada	Material	un	0,0015240	36,90	0,05
Insumo	4729	ORSE	Martelo 1 kg com cabo	Material	un	0,0007620	37,80	0,02
Insumo	4728	ORSE	Talhadeira chata 10"	Material	un	0,0022860	18,58	0,04
Insumo	00002711/SIN	ORSE	Carrinho de mão, em aço, com capacidade de *45 a 65" l / *100" kg, pneu com câmara	Material	un	0,0015240	187,68	0,28
Insumo	00000367/SIN	ORSE	Areia grossa - posto jazida/fornecedor (retirado na jazida, sem transporte)	Material	m³	0,9130000	101,30	92,48
Insumo	00004721/SIN	ORSE	Pedra britada n. 1 (9,5 a 19 mm) posto pedreira/fornecedor, sem frete	Material	m³	0,2090000	137,75	28,78
Insumo	00004718/SIN	ORSE	Pedra britada n. 2 (19 a 38 mm) posto pedreira/fornecedor, sem frete	Material	m³	0,8270000	138,48	86,82
Insumo	00001379/SIN	ORSE	Cimento portland composto cp II-32	Material	kg	293,0000000	0,76	222,68

MO sem LS => 128,19 LS => 0,00 MO com LS => 128,19
Valor do BDI => 124,89 Valor com BDI => 717,35

Composição	Código	Banco	Descrição	Tipo	Und	Quant.	Valor Unit	Total
Composição	126	ORSE	Concreto simples fck= 15 MPa (b1/b2), fabricado na obra, sem lançamento e adensamento	Concreto Simples	m³	1,0000000	541,93	541,93
Item	00000367/SIN	ORSE	Areia grossa - posto jazida/fornecedor (retirado na jazida, sem transporte)	Material	m³	0,9130000	101,30	92,48
Composição	10549	ORSE	Encargos Complementares - Serventes	Provisórios	h	8,0000000	3,57	23,22
Insumo	00004721/SIN	ORSE	Pedra britada n. 1 (9,5 a 19 mm) posto pedreira/fornecedor, sem frete	Material	m³	0,2090000	137,75	28,78
Insumo	00004718/SIN	ORSE	Pedra britada n. 2 (19 a 38 mm) posto pedreira/fornecedor, sem frete	Material	m³	0,8270000	138,48	86,82
Insumo	00008111/SIN	ORSE	Servente de obras (horista)	Mão de Obra	h	6,0000000	14,58	87,48

PREFEITURA MUNICIPAL DE ITAPOROROCA
CNPJ: 09.165.176/0001-78

Insumo	ORSE	Cimento portland composto cp II-32	Material	kg	293,0000000	0,78	222,68		
Detalhamento de Cálculo ORSE									
Item Insumo	Código Banco	Descrição	Tipo	Und	Quant.	Valor Unit	Total		
Insumo	0000367/SIN	AREIA GROSSA - POSTO JAZIDA/FORNECEDOR (RETRADO NA JAZIDA, SEM TRANSPORTE)	Material	m³	0,9130000	101,30	92,48		
Insumo	10596	PROTETOR AURICULAR	Material	un	0,0270000	4,85	0,13		
Insumo	10761	REFEIÇÃO - CAFÉ DA MANHÃ (CAFÉ COM LEITE E DOIS PÃES COM MANTEIGA)	Serviços	un	0,6108000	5,00	3,05		
Insumo	00012893/SIN	BOLA DE SEGURANÇA COM BIQUEREA DE AÇO E COLARINHO SCOTCHADO	Material	par	0,0048000	73,93	0,35		
Insumo	10788	PÁ QUADRADA	Material	un	0,0012000	36,90	0,04		
Insumo	10517	EXAMES ADMISSORAIS/DEMISSORAIS (CHECKUP)	Serviços	ej	0,0024000	300,00	0,72		
Insumo	ORSE	LAVA RESPE DE COURO, CANO CURTO (PUNHO 7" CM)	Material	par	0,0138000	10,87	0,15		
Insumo	00012892/SIN	MARRETA 1 KG COM CABO	Material	un	0,0006000	37,80	0,02		
Insumo	10492	CESTA BÁSICA	Material	un	0,0270000	205,00	5,53		
Insumo	4726	TALHADERA CHATA 10"	Material	un	0,0018000	18,58	0,03		
Insumo	ORSE	CARRINHO DE MÃO, EM AÇO, COM CAPACIDADE DE 45 x 65" / 100" KG, PNEU COM CÂMARA	Material	un	0,0012000	187,68	0,22		
Insumo	00002711/SIN	ÓCULOS BRANCO PROTEÇÃO	Material	pr	0,0048000	7,00	0,03		
Insumo	168	ALMOÇO (PARTICIPAÇÃO DO EMPREGADOR)	Material	un	0,6108000	14,00	8,55		
Insumo	ORSE	CAPACETE DE SEGURANÇA ABO FRONTAL COM SUSPENSÃO DE POLIÉSTILENO, SEM JUGULAR (CLASSE B)	Material	un	0,0036000	13,50	0,04		
Insumo	00012895/SIN	SEGURO DE VIDA E ACIDENTE EM GRUPO	Serviços	un	0,0270000	12,54	0,33		
Insumo	10362	FARDAMENTO COM MANGAS CURTA	Material	un	0,0090000	194,68	1,75		
Insumo	941	VALE TRANSPORTE	Material	un	0,5846000	4,50	2,54		
Insumo	2378	CAPA PARA CHUVA EM PVC COM FORRO DE POLIESTER, COM CAPUZ (AMARELO OU AZUL)	Material	un	0,0012000	20,11	0,02		
Insumo	ORSE	PROTETOR SOLAR FPS 30 COM 120ML	Material	un	0,0108000	18,00	0,19		
Insumo	00012894/SIN	PEDRA BRITADA N. 1 (9,5 x 19 MM) POSTO PEDREIRA/FORNECEDOR, SEM FRETE	Material	m³	0,2080000	137,75	28,78		
Insumo	10599	PEDRA BRITADA N. 2 (19 x 38 MM) POSTO PEDREIRA/FORNECEDOR, SEM FRETE	Material	m³	0,6270000	138,48	86,82		
Insumo	00004721/SIN	SERVENTE DE OBRAS (HORISTA)	Mão de Obra	h	6,0000000	14,58	87,48		
Insumo	00004718/SIN	CIMENTO PORTLAND COMPOSTO CP II-32	Material	kg	293,0000000	0,78	222,68		
Insumo	00008111/SIN								
Insumo	00001379/SIN								
				MO sem LS =>	87,48	LS =>	0,00	MO com LS =>	87,48
				Valor do BDI =>	114,23			Valor com BDI =>	656,16

Composição	Código Banco	Descrição	Tipo	Und	Quant.	Valor Unit	Total		
Composição Auxiliar	95278 SINAPI	DESEMPENADEIRA DE CONCRETO, PESO DE 78 KG, 4 PÁS, MOTOR A GASOLINA, POTÊNCIA 5,5 HP - CHP DIURNO. AF_05/2023	Custos Horários Produtivo e Improdutivo dos Equipamentos	CHP	1,0000000	10,30	10,30		
Composição Auxiliar	95276 SINAPI	DESEMPENADEIRA DE CONCRETO, PESO DE 78 KG, 4 PÁS, MOTOR A GASOLINA, POTÊNCIA 5,5 HP - DEPRECIAÇÃO. AF_05/2023	Depreciação, Juros, Impostos e Seguros, Manutenção e Materiais na Operação dos Equipamentos	H	1,0000000	0,74	0,74		
Composição Auxiliar	95279 SINAPI	DESEMPENADEIRA DE CONCRETO, PESO DE 78 KG, 4 PÁS, MOTOR A GASOLINA, POTÊNCIA 5,5 HP - JUROS. AF_05/2023	Depreciação, Juros, Impostos e Seguros, Manutenção e Materiais na Operação dos Equipamentos	H	1,0000000	0,15	0,15		
Composição Auxiliar	95280 SINAPI	DESEMPENADEIRA DE CONCRETO, PESO DE 78 KG, 4 PÁS, MOTOR A GASOLINA, POTÊNCIA 5,5 HP - MANUTENÇÃO. AF_05/2023	Depreciação, Juros, Impostos e Seguros, Manutenção e Materiais na Operação dos Equipamentos	H	1,0000000	0,72	0,72		
Composição Auxiliar	95281 SINAPI	DESEMPENADEIRA DE CONCRETO, PESO DE 78 KG, 4 PÁS, MOTOR A GASOLINA, POTÊNCIA 5,5 HP MATERIAIS NA OPERAÇÃO. AF_05/2023	Depreciação, Juros, Impostos e Seguros, Manutenção e Materiais na Operação dos Equipamentos	H	1,0000000	8,69	8,69		
				MO sem LS =>	0,00	LS =>	0,00	MO com LS =>	0,00
				Valor do BDI =>	2,17			Valor com BDI =>	12,47

Composição	Código Banco	Descrição	Tipo	Und	Quant.	Valor Unit	Total		
Composição	95278 SINAPI	DESEMPENADEIRA DE CONCRETO, PESO DE 78 KG, 4 PÁS, MOTOR A GASOLINA, POTÊNCIA 5,5 HP - DEPRECIAÇÃO. AF_05/2023	Depreciação, Juros, Impostos e Seguros, Manutenção e Materiais na Operação dos Equipamentos	H	1,0000000	0,74	0,74		
Insumo	00010658 SINAPI	ALISADORA DE CONCRETO COM MOTOR A GASOLINA DE 5,5 HP, PESO COM MOTOR DE 78 KG, 4 PAS	Equipamento para Aquisição Permanente	UN	0,0000720	10.408,95	0,74		
				MO sem LS =>	0,00	LS =>	0,00	MO com LS =>	0,00
				Valor do BDI =>	0,15			Valor com BDI =>	0,89

Composição	Código Banco	Descrição	Tipo	Und	Quant.	Valor Unit	Total		
Composição	95279 SINAPI	DESEMPENADEIRA DE CONCRETO, PESO DE 78 KG, 4 PÁS, MOTOR A GASOLINA, POTÊNCIA 5,5 HP - JUROS. AF_05/2023	Depreciação, Juros, Impostos e Seguros, Manutenção e Materiais na Operação dos Equipamentos	H	1,0000000	0,15	0,15		
Insumo	00010658 SINAPI	ALISADORA DE CONCRETO COM MOTOR A GASOLINA DE 5,5 HP, PESO COM MOTOR DE 78 KG, 4 PAS	Equipamento para Aquisição Permanente	UN	0,000148	10.408,95	0,15		
				MO sem LS =>	0,00	LS =>	0,00	MO com LS =>	0,00
				Valor do BDI =>	0,03			Valor com BDI =>	0,18

Composição	Código Banco	Descrição	Tipo	Und	Quant.	Valor Unit	Total		
Composição	95280 SINAPI	DESEMPENADEIRA DE CONCRETO, PESO DE 78 KG, 4 PÁS, MOTOR A GASOLINA, POTÊNCIA 5,5 HP - MANUTENÇÃO. AF_05/2023	Depreciação, Juros, Impostos e Seguros, Manutenção e Materiais na Operação dos Equipamentos	H	1,0000000	0,72	0,72		
Insumo	00010658 SINAPI	ALISADORA DE CONCRETO COM MOTOR A GASOLINA DE 5,5 HP, PESO COM MOTOR DE 78 KG, 4 PAS	Equipamento para Aquisição Permanente	UN	0,0000700	10.408,95	0,72		
				MO sem LS =>	0,00	LS =>	0,00	MO com LS =>	0,00
				Valor do BDI =>	0,15			Valor com BDI =>	0,87

Composição	Código Banco	Descrição	Tipo	Und	Quant.	Valor Unit	Total		
Composição	95281 SINAPI	DESEMPENADEIRA DE CONCRETO, PESO DE 78 KG, 4 PÁS, MOTOR A GASOLINA, POTÊNCIA 5,5 HP MATERIAIS NA OPERAÇÃO. AF_05/2023	Depreciação, Juros, Impostos e Seguros, Manutenção e Materiais na Operação dos Equipamentos	H	1,0000000	8,69	8,69		
Insumo	00004222 SINAPI	GASOLINA COMUM	Material	L	1,4400000	6,04	8,69		
				MO sem LS =>	0,00	LS =>	0,00	MO com LS =>	0,00
				Valor do BDI =>	1,83			Valor com BDI =>	10,52

Composição	Código Banco	Descrição	Tipo	Und	Quant.	Valor Unit	Total
Composição	88264 SINAPI	ELÉTRICISTA COM ENCARGOS COMPLEMENTARES	Livre SINAPI Cálculos e Parâmetros	H	1,0000000	25,55	25,55
Composição Auxiliar	95332 SINAPI	CURSO DE CAPACITAÇÃO PARA ELETRICISTA (ENCARGOS COMPLEMENTARES) - HORISTA	Livre SINAPI Cálculos e Parâmetros	H	1,0000000	0,72	0,72

PREFEITURA MUNICIPAL DE ITAPOROROCA
CNPJ: 09.165.176/0001-78

Insumo	00002436	SINAPI	ELETRICISTA (HORISTA)	Mão de Obra	H	1,0000000	19,48	19,48
Insumo	00043460	SINAPI	FERRAMENTAS - FAMÍLIA ELETRICISTA - HORISTA (ENCARGOS COMPLEMENTARES - COLETADO CAIXA)	Material	H	1,0000000	0,88	0,88
Insumo	00037372	SINAPI	EXAMES - HORISTA (COLETADO CAIXA - ENCARGOS COMPLEMENTARES)	Material	H	1,0000000	1,43	1,43
Insumo	00037373	SINAPI	SEGURO - HORISTA (COLETADO CAIXA - ENCARGOS COMPLEMENTARES)	Material	H	1,0000000	0,08	0,08
Insumo	00037370	SINAPI	ALIMENTAÇÃO - HORISTA (COLETADO CAIXA - ENCARGOS COMPLEMENTARES)	Material	H	1,0000000	0,92	0,92
Insumo	00043484	SINAPI	EPI - FAMÍLIA ELETRICISTA - HORISTA (ENCARGOS COMPLEMENTARES - COLETADO CAIXA)	Material	H	1,0000000	1,26	1,26
Insumo	00037371	SINAPI	TRANSPORTE - HORISTA (COLETADO CAIXA - ENCARGOS COMPLEMENTARES)	Material	H	1,0000000	0,80	0,80
				MO sem LS =>		20,20		20,20
				Valor do BDI =>		5,36		30,93
Composição	91842	SINAPI	ELETRODUTO FLEXÍVEL CORRUGADO, PVC, DN 20 MM (1/2"), PARA CIRCUITOS TERMINAIS, INSTALADO EM LAJE - FORNECIMENTO E INSTALAÇÃO. AF_03/2023	INEL - INSTALAÇÃO ELÉTRICA/ELETRIFICAÇÃO E ILUMINAÇÃO EXTERNA	M	1,0000000	5,68	5,68
Composição Auxiliar	88264	SINAPI	ELETRICISTA COM ENCARGOS COMPLEMENTARES	Livro SINAPI: Cálculos e Parâmetros	H	0,0610000	25,55	1,55
Composição Auxiliar	88247	SINAPI	AUXILIAR DE ELETRICISTA COM ENCARGOS COMPLEMENTARES	Livro SINAPI: Cálculos e Parâmetros	H	0,0610000	21,50	1,31
Insumo	00002686	SINAPI	ELETRODUTO PVC FLEXÍVEL CORRUGADO, COR AMARELA, DE 20 MM	Material	M	1,1000000	2,52	2,77
Insumo	00043132	SINAPI	ARAME RECOZIDO 16 BWG, D = 1,85 MM (0,016 KG/M) OU 18 BWG, D = 1,25 MM (0,01 KG/M)	Material	KG	0,0016000	24,00	0,03
				MO sem LS =>		2,21		2,21
				Valor do BDI =>		1,19		6,85
Composição	91852	SINAPI	ELETRODUTO FLEXÍVEL CORRUGADO, PVC, DN 20 MM (1/2"), PARA CIRCUITOS TERMINAIS, INSTALADO EM PAREDE - FORNECIMENTO E INSTALAÇÃO. AF_03/2023	Instalações Elétricas - Eletrodutos, Embutidos, Cabos, Canais, Tomadas e Interruptores	M	1,0000000	8,38	8,38
Composição Auxiliar	88247	SINAPI	AUXILIAR DE ELETRICISTA COM ENCARGOS COMPLEMENTARES	Livro SINAPI: Cálculos e Parâmetros	H	0,1240000	21,50	2,66
Composição Auxiliar	88264	SINAPI	ELETRICISTA COM ENCARGOS COMPLEMENTARES	Livro SINAPI: Cálculos e Parâmetros	H	0,1240000	25,55	3,18
Insumo	00002689	SINAPI	ELETRODUTO PVC FLEXÍVEL CORRUGADO, COR AMARELA, DE 20 MM	Material	M	1,0170000	2,52	2,56
				MO sem LS =>		4,50		4,50
				Valor do BDI =>		1,76		10,14
Composição	88267	SINAPI	ENCANADOR OU BOMBEIRO HIDRÁULICO COM ENCARGOS COMPLEMENTARES	Livro SINAPI: Cálculos e Parâmetros	H	1,0000000	24,18	24,18
Composição Auxiliar	95335	SINAPI	CURSO DE CAPACITAÇÃO PARA ENCANADOR OU BOMBEIRO HIDRÁULICO (ENCARGOS COMPLEMENTARES) - HORISTA	Livro SINAPI: Cálculos e Parâmetros	H	1,0000000	0,34	0,34
Insumo	00037371	SINAPI	TRANSPORTE - HORISTA (COLETADO CAIXA - ENCARGOS COMPLEMENTARES)	Material	H	1,0000000	0,80	0,80
Insumo	00043465	SINAPI	EPI - FAMÍLIA ENCANADOR - HORISTA (ENCARGOS COMPLEMENTARES - COLETADO CAIXA)	Material	H	1,0000000	1,13	1,13
Insumo	00002696	SINAPI	ENCANADOR OU BOMBEIRO HIDRÁULICO (HORISTA)	Mão de Obra	H	1,0000000	19,18	19,18
Insumo	00037373	SINAPI	SEGURO - HORISTA (COLETADO CAIXA - ENCARGOS COMPLEMENTARES)	Material	H	1,0000000	0,08	0,08
Insumo	00037372	SINAPI	EXAMES - HORISTA (COLETADO CAIXA - ENCARGOS COMPLEMENTARES)	Material	H	1,0000000	1,43	1,43
Insumo	00043461	SINAPI	FERRAMENTAS - FAMÍLIA ENCANADOR - HORISTA (ENCARGOS COMPLEMENTARES - COLETADO CAIXA)	Material	H	1,0000000	0,31	0,31
Insumo	00037370	SINAPI	ALIMENTAÇÃO - HORISTA (COLETADO CAIXA - ENCARGOS COMPLEMENTARES)	Material	H	1,0000000	0,92	0,92
				MO sem LS =>		19,52		19,52
				Valor do BDI =>		5,09		29,26
Composição	86884	SINAPI	ENGATE FLEXÍVEL EM PLÁSTICO BRANCO, 1/2" X 30CM - FORNECIMENTO E INSTALAÇÃO. AF_01/2020	Louças e Metais	UN	1,0000000	9,95	9,95
Composição Auxiliar	88318	SINAPI	SERVENTE COM ENCARGOS COMPLEMENTARES	Livro SINAPI: Cálculos e Parâmetros	H	0,0461000	20,27	0,97
Composição Auxiliar	88267	SINAPI	ENCANADOR OU BOMBEIRO HIDRÁULICO COM ENCARGOS COMPLEMENTARES	Livro SINAPI: Cálculos e Parâmetros	H	0,1525000	24,18	3,68
Insumo	00003146	SINAPI	FITA VEDA ROSCA, EM PTFE, ROLO DE 18 MM X 10 M (L X C)	Material	UN	0,0210000	2,00	0,04
Insumo	00006141	SINAPI	ENGATE/RABICHO FLEXÍVEL PLÁSTICO (PVC OU ABS) BRANCO 1/2" X 30 CM	Material	UN	1,0000000	5,26	5,26
				MO sem LS =>		3,69		3,69
				Valor do BDI =>		2,09		12,04
Composição	80106	SINAPI	ESCAVAÇÃO MECANIZADA DE VALA COM PROFUNDIDADE ATÉ 1,5 M (MÉDIA MONTANTE E JUSANTE/UMA COMPOSIÇÃO POR TRECHO), RETROESCAV. (0,26 M3), LARGURA DE 0,8 M A 1,5 M, EM SOLO DE 1A. CATEGORIA, LOCALS COM BAIXO NÍVEL DE INTERFERÊNCIA. AF_09/2024	Escavação de Valas	m³	1,0000000	7,58	7,58
Composição Auxiliar	5678	SINAPI	RETROESCAVADEIRA SOBRE RODAS COM CARREGADEIRA, TRACÇÃO 4X4, POTÊNCIA LIQ. 88 HP, CAÇAMBA CARREG. CAP. MÍN. 1 M3, CAÇAMBA RETRO CAP. 0,26 M3, PESO OPERACIONAL MÍN. 6.674 KG, PROFUNDIDADE ESCAVAÇÃO MÁX. 4,37 M - CHP DIURNO. AF_08/2014	Custos Horários Produtivo e Improdutivo dos Equipamentos	CHP	0,0306920	138,00	4,26
Composição Auxiliar	5670	SINAPI	RETROESCAVADEIRA SOBRE RODAS COM CARREGADEIRA, TRACÇÃO 4X4, POTÊNCIA LIQ. 88 HP, CAÇAMBA CARREG. CAP. MÍN. 1 M3, CAÇAMBA RETRO CAP. 0,26 M3, PESO OPERACIONAL MÍN. 6.674 KG, PROFUNDIDADE ESCAVAÇÃO MÁX. 4,37 M - CHI DIURNO. AF_08/2014	Custos Horários Produtivo e Improdutivo dos Equipamentos	CHI	0,0346202	58,32	2,01
Composição Auxiliar	88316	SINAPI	SERVENTE COM ENCARGOS COMPLEMENTARES	Livro SINAPI: Cálculos e Parâmetros	H	0,0653122	20,27	1,32
				MO sem LS =>		2,35		2,35
				Valor do BDI =>		1,59		9,18
Composição	10555	ORSE	Encargos Complementares - Armador	Provisórios	h	1,0000000	3,71	3,71
Item	10482	ORSE	Cesta Básica	Material	un	0,0045000	205,00	0,92
Insumo	158	ORSE	Almoço (Participação do empregador)	Material	un	0,1018000	14,00	1,42
Insumo	00012893/SIN	ORSE	Bota de segurança com biqueira de aço e collarinho acolchoado	Material	par	0,0008000	73,99	0,05
Insumo	10585	ORSE	Arco de serra	Material	un	0,0002000	20,90	0,00

PREFEITURA MUNICIPAL DE ITAPOROROCA
CNPJ: 09.165.176/0001-78

Insumo	10599	ORSE	Protetor solar fps 30 com 120ml	Material	un	0,0018000	18,00	0,03
Insumo	1651	ORSE	Óculos branco proteção	Material	pr	0,0008000	7,00	0,00
Insumo	00012894/SIN	ORSE	Capa para chuva em pvc com forro de poliester, com capuz (amarela ou azul)	Material	un	0,0002000	20,11	0,00
Insumo	10586	ORSE	Torquesa	Material	un	0,0002000	39,00	0,00
Insumo	00012895/SIN	ORSE	Capacete de segurança aba frontal com suspensao de polietileno, sem jugular (classe b)	Material	un	0,0006000	13,50	0,00
Insumo	10517	ORSE	Exames admissionais/demissionais (checkup)	Serviços	cj	0,0004000	300,00	0,12
Insumo	00012892/SIN	ORSE	Luva raspa de couro, cano curto (punho 7" cm)	Material	par	0,0023000	10,87	0,02
Insumo	10596	ORSE	Protetor auricular	Material	un	0,0045000	4,85	0,02
Insumo	941	ORSE	Fardamento com mangas curta	Material	un	0,0015000	194,68	0,29
Insumo	10362	ORSE	Seguro de vida e acidente em grupo	Serviços	un	0,0045000	12,54	0,05
Insumo	10761	ORSE	Refeição - café da manhã (café com leite e dois pães com manteiga)	Serviços	un	0,1018000	5,00	0,50
Insumo	2378	ORSE	Vale transporte	Material	un	0,0654000	4,50	0,29

Detalhamento de Cálculo ORSE

Item	Código	Banco	Descrição	Tipo	Und	Quant.	Valor Unit	Total		
Insumo	10492	ORSE	Cesta Básica	Material	un	0,0045000	205,00	0,92		
Insumo	158	ORSE	Almoço (Participação do empregador)	Material	un	0,1016000	14,00	1,42		
Insumo	00012893/SIN	ORSE	Bota de segurança com biqueira de aço e colarinho acolchoado	Material	par	0,0008000	73,93	0,05		
Insumo	10585	ORSE	Arco de serra	Material	un	0,0002000	20,80	0,00		
Insumo	10599	ORSE	Protetor solar fps 30 com 120ml	Material	un	0,0018000	18,00	0,03		
Insumo	1651	ORSE	Óculos branco proteção	Material	pr	0,0008000	7,00	0,00		
Insumo	00012894/SIN	ORSE	Capa para chuva em pvc com forro de poliester, com capuz (amarela ou azul)	Material	un	0,0002000	20,11	0,00		
Insumo	10586	ORSE	Torquesa	Material	un	0,0002000	39,00	0,00		
Insumo	00012895/SIN	ORSE	Capacete de segurança aba frontal com suspensao de polietileno, sem jugular (classe b)	Material	un	0,0006000	13,50	0,00		
Insumo	10517	ORSE	Exames admissionais/demissionais (checkup)	Serviços	cj	0,0004000	300,00	0,12		
Insumo	00012892/SIN	ORSE	Luva raspa de couro, cano curto (punho 7" cm)	Material	par	0,0023000	10,87	0,02		
Insumo	10596	ORSE	Protetor auricular	Material	un	0,0045000	4,85	0,02		
Insumo	941	ORSE	Fardamento com mangas curta	Material	un	0,0015000	194,68	0,29		
Insumo	10362	ORSE	Seguro de vida e acidente em grupo	Serviços	un	0,0045000	12,54	0,05		
Insumo	10761	ORSE	Refeição - café da manhã (café com leite e dois pães com manteiga)	Serviços	un	0,1018000	5,00	0,50		
Insumo	2378	ORSE	Vale transporte	Material	un	0,0654000	4,50	0,29		
					MO sem LS =>	0,00	LS =>	0,00	MO com LS =>	0,00
					Valor do BDI =>	0,78			Valor com BDI =>	4,49

Composição	Código	Banco	Descrição	Tipo	Und	Quant.	Valor Unit	Total
	10551	ORSE	Encargos Complementares - Carpinteiro	Provisórios	h	1,0000000	3,82	3,82
Item	10578	ORSE	Formão grande	Material	un	0,0002000	15,15	0,00
Insumo	11244	ORSE	Martelo com unha	Material	un	0,0002000	48,95	0,00
Insumo	00012894/SIN	ORSE	Capa para chuva em pvc com forro de poliester, com capuz (amarela ou azul)	Material	un	0,0002000	20,11	0,00
Insumo	158	ORSE	Almoço (Participação do empregador)	Material	un	0,1018000	14,00	1,42
Insumo	10596	ORSE	Protetor auricular	Material	un	0,0045000	4,85	0,02
Insumo	2378	ORSE	Vale transporte	Material	un	0,0654000	4,50	0,29
Insumo	10599	ORSE	Protetor solar fps 30 com 120ml	Material	un	0,0018000	18,00	0,03
Insumo	00012892/SIN	ORSE	Luva raspa de couro, cano curto (punho 7" cm)	Material	par	0,0023000	10,87	0,02
Insumo	10517	ORSE	Exames admissionais/demissionais (checkup)	Serviços	cj	0,0004000	300,00	0,12
Insumo	941	ORSE	Fardamento com mangas curta	Material	un	0,0015000	194,68	0,29
Insumo	10761	ORSE	Refeição - café da manhã (café com leite e dois pães com manteiga)	Serviços	un	0,1018000	5,00	0,50
Insumo	10492	ORSE	Cesta Básica	Material	un	0,0045000	205,00	0,92
Insumo	00012893/SIN	ORSE	Bota de segurança com biqueira de aço e colarinho acolchoado	Material	par	0,0007000	73,93	0,05
Insumo	11249	ORSE	Serra circular elétrica portátil	Equipamento	un	0,0001000	979,65	0,08
Insumo	10577	ORSE	Serpole 40cm	Material	un	0,0001000	36,00	0,00
Insumo	10579	ORSE	Chave de fenda chata 30 cm	Material	un	0,0002000	26,88	0,00
Insumo	10362	ORSE	Seguro de vida e acidente em grupo	Serviços	un	0,0045000	12,54	0,05
Insumo	00012895/SIN	ORSE	Capacete de segurança aba frontal com suspensao de polietileno, sem jugular (classe b)	Material	un	0,0006000	13,50	0,00
Insumo	11248	ORSE	Furadeira e Parafusadeira elétrica Bosch ou Similar profissional	Equipamento	un	0,0001000	246,00	0,02
Insumo	1651	ORSE	Óculos branco proteção	Material	pr	0,0007000	7,00	0,00

Detalhamento de Cálculo ORSE

Item	Código	Banco	Descrição	Tipo	Und	Quant.	Valor Unit	Total
Insumo	10578	ORSE	Formão grande	Material	un	0,0002000	15,15	0,00
Insumo	11244	ORSE	Martelo com unha	Material	un	0,0002000	48,95	0,00

PREFEITURA MUNICIPAL DE ITAPOROROCA
CNPJ: 09.165.176/0001-78

Insu	Código	Banco	Descrição	Tipo	Und	Quant.	Valor Unit	Total
Insu	00012894/SIN	ORSE	Capa para chuva em pvc com forro de poliester, com capuz (amarela ou azul)	Material	un	0,002000	20,11	0,00
Insu	158	ORSE	Almoço (Participação do empregador)	Material	un	0,1018000	14,00	1,42
Insu	10596	ORSE	Protetor auricular	Material	un	0,0045000	4,85	0,02
Insu	2378	ORSE	Vale transporte	Material	un	0,0654000	4,50	0,29
Insu	10599	ORSE	Protetor solar fpa 30 com 120ml	Material	un	0,0018000	18,00	0,03
Insu	00012892/SIN	ORSE	Luva raspa de couro, cano curto (punho *7* cm)	Material	par	0,0023000	10,87	0,02
Insu	10517	ORSE	Exames admissionais/demissionais (checkup)	Serviços	cj	0,0004000	300,00	0,12
Insu	941	ORSE	Fardamento com mangas curta	Material	un	0,0015000	194,68	0,29
Insu	10761	ORSE	Refeição - café da manhã (café com leite e dois pães com manteiga)	Serviços	un	0,1018000	5,00	0,50
Insu	10492	ORSE	Cesta Básica	Material	un	0,0045000	205,00	0,92
Insu	00012893/SIN	ORSE	Bota de segurança com biqueira de aço e colarinho acolchoado	Material	par	0,0007000	73,93	0,05
Insu	11249	ORSE	Serra circular elétrica portátil	Equipamento	un	0,0001000	979,65	0,09
Insu	10577	ORSE	Serrote 40cm	Material	un	0,0001000	36,00	0,00
Insu	10579	ORSE	Chave de fenda chata 30 cm	Material	un	0,0002000	26,89	0,00
Insu	10362	ORSE	Seguro de vida e acidente em grupo	Serviços	un	0,0045000	12,54	0,05
Insu	00012895/SIN	ORSE	Capacete de segurança aba frontal com suspensão de polietileno, sem jugular (classe b)	Material	un	0,0008000	13,50	0,00
Insu	11248	ORSE	Furadeira e Parafusadeira elétrica Bosch ou Similar profissional	Equipamento	un	0,0001000	246,00	0,02
Insu	1651	ORSE	Óculos branco proteção	Material	pr	0,0007000	7,00	0,00

MO sem LS => 0,00
Valor do BDI => 0,80
LS => 0,00
MO com LS => 0,00
Valor com BDI => 4,62

Composição	Código	Banco	Descrição	Tipo	Und	Quant.	Valor Unit	Total
	10562	ORSE	Encargos Complementares - Eletricista	Provisórios	h	1,0000000	3,74	3,74
Item	Código	Banco	Descrição	Tipo	Und	Quant.	Valor Unit	Total
Insu	11241	ORSE	Alicate volt-amperemetro	Material	un	0,0002000	170,60	0,03
Insu	00012895/SIN	ORSE	Capacete de segurança aba frontal com suspensão de polietileno, sem jugular (classe b)	Material	un	0,0008000	13,50	0,00
Insu	158	ORSE	Almoço (Participação do empregador)	Material	un	0,1018000	14,00	1,42
Insu	10517	ORSE	Exames admissionais/demissionais (checkup)	Serviços	cj	0,0004000	300,00	0,12
Insu	10579	ORSE	Chave de fenda chata 30 cm	Material	un	0,0002000	26,89	0,00
Insu	2378	ORSE	Vale transporte	Material	un	0,0654000	4,50	0,29
Insu	10761	ORSE	Refeição - café da manhã (café com leite e dois pães com manteiga)	Serviços	un	0,1018000	5,00	0,50
Insu	00012893/SIN	ORSE	Bota de segurança com biqueira de aço e colarinho acolchoado	Material	par	0,0007000	73,93	0,05
Insu	941	ORSE	Fardamento com mangas curta	Material	un	0,0015000	194,68	0,29
Insu	11242	ORSE	Chave inglesa 12"	Material	un	0,0001000	34,00	0,00
Insu	1651	ORSE	Óculos branco proteção	Material	pr	0,0008000	7,00	0,00
Insu	11240	ORSE	Alicate com isolamento	Material	un	0,0002000	47,89	0,00
Insu	10492	ORSE	Cesta Básica	Material	un	0,0045000	205,00	0,92
Insu	10362	ORSE	Seguro de vida e acidente em grupo	Serviços	un	0,0045000	12,54	0,05
Insu	00012892/SIN	ORSE	Luva raspa de couro, cano curto (punho *7* cm)	Material	par	0,0023000	10,87	0,02
Insu	10599	ORSE	Protetor solar fpa 30 com 120ml	Material	un	0,0018000	18,00	0,03
Insu	10596	ORSE	Protetor auricular	Material	un	0,0045000	4,85	0,02
Insu	00012894/SIN	ORSE	Capa para chuva em pvc com forro de poliester, com capuz (amarela ou azul)	Material	un	0,0020000	20,11	0,00

Detalhamento de Cálculo ORSE

Item	Código	Banco	Descrição	Tipo	Und	Quant.	Valor Unit	Total
Insu	11241	ORSE	Alicate volt-amperemetro	Material	un	0,0002000	170,60	0,03
Insu	00012895/SIN	ORSE	Capacete de segurança aba frontal com suspensão de polietileno, sem jugular (classe b)	Material	un	0,0008000	13,50	0,00
Insu	158	ORSE	Almoço (Participação do empregador)	Material	un	0,1018000	14,00	1,42
Insu	10517	ORSE	Exames admissionais/demissionais (checkup)	Serviços	cj	0,0004000	300,00	0,12
Insu	10579	ORSE	Chave de fenda chata 30 cm	Material	un	0,0002000	26,89	0,00
Insu	2378	ORSE	Vale transporte	Material	un	0,0654000	4,50	0,29
Insu	10761	ORSE	Refeição - café da manhã (café com leite e dois pães com manteiga)	Serviços	un	0,1018000	5,00	0,50
Insu	00012893/SIN	ORSE	Bota de segurança com biqueira de aço e colarinho acolchoado	Material	par	0,0007000	73,93	0,05
Insu	941	ORSE	Fardamento com mangas curta	Material	un	0,0015000	194,68	0,29
Insu	11242	ORSE	Chave inglesa 12"	Material	un	0,0001000	34,00	0,00
Insu	1651	ORSE	Óculos branco proteção	Material	pr	0,0008000	7,00	0,00
Insu	11240	ORSE	Alicate com isolamento	Material	un	0,0002000	47,89	0,00
Insu	10492	ORSE	Cesta Básica	Material	un	0,0045000	205,00	0,92
Insu	10362	ORSE	Seguro de vida e acidente em grupo	Serviços	un	0,0045000	12,54	0,05
Insu	00012892/SIN	ORSE	Luva raspa de couro, cano curto (punho *7* cm)	Material	par	0,0023000	10,87	0,02
Insu	10599	ORSE	Protetor solar fpa 30 com 120ml	Material	un	0,0018000	18,00	0,03
Insu	10596	ORSE	Protetor auricular	Material	un	0,0045000	4,85	0,02

PREFEITURA MUNICIPAL DE ITAPOROCA
CNPJ. 09.165.176/0001-78

InsuMo	00012894/SIN	ORSE	Capa para chuva em pvc com forro de poliester, com capuz (amarelo ou azul)	Material	un	0,002000	20,11	0,00	
				MO sem LS =>	0,00	LS =>	0,00	MO com LS =>	0,00
				Valor do BDI =>	0,78			Valor com BDI =>	4,52
Composição	Código Banco	Descrição	Tipo	Und	Quant.	Valor Unit	Total		
	10554	ORSE	Encargos Complementares - Encanador	Provedores	h	1,0000000	3,80	3,80	
Item	Código Banco	Descrição	Tipo	Und	Quant.	Valor Unit	Total		
InsuMo	11253	ORSE	Tarracha para tubos PVC de 1/2"	Material	un	0,0011000	29,00	0,03	
InsuMo	00012892/SIN	ORSE	Luva raspa de couro, cano curto (punho 7" cm)	Material	par	0,0023000	10,87	0,02	
InsuMo	00012893/SIN	ORSE	Bota de segurança com biqueira de aço e colarinho acolchoado	Material	par	0,0008000	73,93	0,05	
InsuMo	10592	ORSE	Lima chata 12"	Material	un	0,0001000	38,09	0,00	
InsuMo	10599	ORSE	Protetor solar fps 30 com 120ml	Material	un	0,0018000	18,00	0,03	
InsuMo	11255	ORSE	Tarracha para tubos PVC de 1"	Material	un	0,0006000	49,00	0,02	
InsuMo	10362	ORSE	Seguro de vida e acidente em grupo	Serviços	un	0,0045000	12,54	0,05	
InsuMo	11257	ORSE	Tarracha para tubos PVC de 1 1/4"	Material	un	0,0004000	32,30	0,01	
InsuMo	10596	ORSE	Protetor auricular	Material	un	0,0045000	4,65	0,02	
InsuMo	2378	ORSE	Vale transporte	Material	un	0,0654000	4,50	0,29	
InsuMo	941	ORSE	Fardamento com mangas curta	Material	un	0,0015000	194,68	0,29	
InsuMo	10517	ORSE	Exames admissionais/demissionais (checkup)	Serviços	qj	0,0004000	300,00	0,12	
InsuMo	10761	ORSE	Refeição - café da manhã (café com leite e dois pães com manteiga)	Serviços	un	0,1018000	5,00	0,50	
InsuMo	11254	ORSE	Tarracha para tubos PVC de 3/4"	Material	un	0,0007000	27,49	0,01	
InsuMo	00012895/SIN	ORSE	Capacete de segurança aba frontal com suspensão de polietileno, sem jugular (classe b)	Material	un	0,0006000	13,50	0,00	
InsuMo	158	ORSE	Almoço (Participação do empregador)	Material	un	0,1018000	14,00	1,42	
InsuMo	10492	ORSE	Cesta Básica	Material	un	0,0045000	205,00	0,92	
InsuMo	10593	ORSE	Prato simples 30cm	Material	un	0,0001000	19,57	0,00	
InsuMo	00012894/SIN	ORSE	Capa para chuva em pvc com forro de poliester, com capuz (amarelo ou azul)	Material	un	0,0002000	20,11	0,00	
InsuMo	11256	ORSE	Tarracha para tubos PVC de 1 1/2"	Material	un	0,0004000	60,00	0,02	
InsuMo	1651	ORSE	Óculos branco proteção	Material	pr	0,0006000	7,00	0,00	

Detalhamento de Cálculo ORSE

Item	Código Banco	Descrição	Tipo	Und	Quant.	Valor Unit	Total		
InsuMo	11253	ORSE	Tarracha para tubos PVC de 1/2"	Material	un	0,0011000	29,00	0,03	
InsuMo	00012892/SIN	ORSE	Luva raspa de couro, cano curto (punho 7" cm)	Material	par	0,0023000	10,87	0,02	
InsuMo	00012893/SIN	ORSE	Bota de segurança com biqueira de aço e colarinho acolchoado	Material	par	0,0008000	73,93	0,05	
InsuMo	10592	ORSE	Lima chata 12"	Material	un	0,0001000	38,09	0,00	
InsuMo	10599	ORSE	Protetor solar fps 30 com 120ml	Material	un	0,0018000	18,00	0,03	
InsuMo	11255	ORSE	Tarracha para tubos PVC de 1"	Material	un	0,0006000	49,00	0,02	
InsuMo	10362	ORSE	Seguro de vida e acidente em grupo	Serviços	un	0,0045000	12,54	0,05	
InsuMo	11257	ORSE	Tarracha para tubos PVC de 1 1/4"	Material	un	0,0004000	32,30	0,01	
InsuMo	10596	ORSE	Protetor auricular	Material	un	0,0045000	4,65	0,02	
InsuMo	2378	ORSE	Vale transporte	Material	un	0,0654000	4,50	0,29	
InsuMo	941	ORSE	Fardamento com mangas curta	Material	un	0,0015000	194,68	0,29	
InsuMo	10517	ORSE	Exames admissionais/demissionais (checkup)	Serviços	qj	0,0004000	300,00	0,12	
InsuMo	10761	ORSE	Refeição - café da manhã (café com leite e dois pães com manteiga)	Serviços	un	0,1018000	5,00	0,50	
InsuMo	11254	ORSE	Tarracha para tubos PVC de 3/4"	Material	un	0,0007000	27,49	0,01	
InsuMo	00012895/SIN	ORSE	Capacete de segurança aba frontal com suspensão de polietileno, sem jugular (classe b)	Material	un	0,0006000	13,50	0,00	
InsuMo	158	ORSE	Almoço (Participação do empregador)	Material	un	0,1018000	14,00	1,42	
InsuMo	10492	ORSE	Cesta Básica	Material	un	0,0045000	205,00	0,92	
InsuMo	10593	ORSE	Prato simples 30cm	Material	un	0,0001000	19,57	0,00	
InsuMo	00012894/SIN	ORSE	Capa para chuva em pvc com forro de poliester, com capuz (amarelo ou azul)	Material	un	0,0002000	20,11	0,00	
InsuMo	11256	ORSE	Tarracha para tubos PVC de 1 1/2"	Material	un	0,0004000	60,00	0,02	
InsuMo	1651	ORSE	Óculos branco proteção	Material	pr	0,0006000	7,00	0,00	

MO sem LS => 0,00 LS => 0,00 MO com LS => 0,00
Valor do BDI => 0,80 Valor com BDI => 4,60

Composição	Código Banco	Descrição	Tipo	Und	Quant.	Valor Unit	Total		
	10550	ORSE	Encargos Complementares - Pedreiro	Provedores	h	1,0000000	3,74	3,74	
Item	Código Banco	Descrição	Tipo	Und	Quant.	Valor Unit	Total		
InsuMo	4174	ORSE	Desempenadeira de aço lisa, cabo madeira, ref.143, Añas ou similar	Material	un	0,0005000	12,00	0,00	
InsuMo	10599	ORSE	Protetor solar fps 30 com 120ml	Material	un	0,0018000	18,00	0,03	
InsuMo	10362	ORSE	Seguro de vida e acidente em grupo	Serviços	un	0,0045000	12,54	0,05	
InsuMo	10790	ORSE	Prumo de face	Material	un	0,0001000	25,95	0,00	
InsuMo	11247	ORSE	Serra mármore	Material	un	0,0001000	327,80	0,03	
InsuMo	941	ORSE	Fardamento com mangas curta	Material	un	0,0015000	194,68	0,29	

PREFEITURA MUNICIPAL DE ITAPOROROCA
CNPJ: 09.165.176/0001-78

Insumo	4722	ORSE	Colher de pedreiro	Material	un	0,0004000	18,80	0,00
Insumo	11264	ORSE	Marreta de 1/2 kg com cabo	Material	un	0,0002000	13,52	0,00
Insumo	11243	ORSE	Martelo sem unha	Material	un	0,0001000	28,00	0,00
Insumo	11246	ORSE	Escala métrica de bambú	Material	Un	0,0007000	10,22	0,00
Insumo	10789	ORSE	Nível de bolha de madeira	Material	un	0,0002000	15,40	0,00
Insumo	11265	ORSE	Martelo de borracha com cabo	Material	un	0,0004000	18,75	0,00
Insumo	1651	ORSE	Óculos branco proteção	Material	pr	0,0008000	7,00	0,00
Insumo	10761	ORSE	Refeição - café da manhã (café com leite e dois pães com manteiga)	Serviços	un	0,1018000	5,00	0,50
Insumo	10517	ORSE	Exames admissionais/demissionais (checkup)	Serviços	qj	0,0004000	300,00	0,12
Insumo	10596	ORSE	Protetor auricular	Material	un	0,0045000	4,85	0,02
Insumo	10282	ORSE	Regua de alumínio c/ 2,00m (para pedreiro)	Material	un	0,0002000	44,00	0,00
Insumo		ORSE	Luva raspa de couro, cano curto (punho **7* cm)	Material	par	0,0023000	10,87	0,02
Insumo	00012892/SIN	ORSE	Capa para chuva em pvc com forro de poliester, com capuz (amarela ou azul)	Material	un	0,0002000	20,11	0,00
Insumo	00012894/SIN	158	Almoço (Participação do empregador)	Material	un	0,1018000	14,00	1,42
Insumo	11245	ORSE	Desempoladeira de madeira 12x22	Material	un	0,0007000	11,60	0,00
Insumo		ORSE	Capacete de segurança aba frontal com suspensão de polietileno, sem jugular (classe b)	Material	un	0,0008000	13,50	0,00
Insumo	00012895/SIN	2378	Vale transporte	Material	un	0,0654000	4,50	0,29
Insumo	10492	ORSE	Cesta Básica	Material	un	0,0045000	205,00	0,92
Insumo		ORSE	Bota de segurança com biqueira de aço e colarinho acolchoado	Material	par	0,0008000	73,93	0,05
Insumo	00012893/SIN							

Detalhamento de Cálculo ORSE

Item	Código	Banco	Descrição	Tipo	Und	Quant.	Valor Unit	Total
Insumo	4174	ORSE	Desempoladeira de aço lisa, cabo madeira, ref.143, Atlas ou similar	Material	un	0,0005000	12,00	0,00
Insumo	10599	ORSE	Protetor solar fps 30 com 120ml	Material	un	0,0018000	18,00	0,03
Insumo	10362	ORSE	Seguro de vida e acidente em grupo	Serviços	un	0,0045000	12,54	0,05
Insumo	10790	ORSE	Prumo de faca	Material	un	0,0001000	25,95	0,00
Insumo	11247	ORSE	Serra mármore	Material	un	0,0001000	327,80	0,03
Insumo	941	ORSE	Fantamento com mangas curta	Material	un	0,0015000	194,68	0,29
Insumo	4722	ORSE	Colher de pedreiro	Material	un	0,0004000	18,80	0,00
Insumo	11264	ORSE	Marreta de 1/2 kg com cabo	Material	un	0,0002000	13,52	0,00
Insumo	11243	ORSE	Martelo sem unha	Material	un	0,0001000	28,00	0,00
Insumo	11246	ORSE	Escala métrica de bambú	Material	Un	0,0007000	10,22	0,00
Insumo	10789	ORSE	Nível de bolha de madeira	Material	un	0,0002000	15,40	0,00
Insumo	11265	ORSE	Martelo de borracha com cabo	Material	un	0,0004000	18,75	0,00
Insumo	1651	ORSE	Óculos branco proteção	Material	pr	0,0008000	7,00	0,00
Insumo	10761	ORSE	Refeição - café da manhã (café com leite e dois pães com manteiga)	Serviços	un	0,1018000	5,00	0,50
Insumo	10517	ORSE	Exames admissionais/demissionais (checkup)	Serviços	qj	0,0004000	300,00	0,12
Insumo	10596	ORSE	Protetor auricular	Material	un	0,0045000	4,85	0,02
Insumo	10282	ORSE	Regua de alumínio c/ 2,00m (para pedreiro)	Material	un	0,0002000	44,00	0,00
Insumo		ORSE	Luva raspa de couro, cano curto (punho **7* cm)	Material	par	0,0023000	10,87	0,02
Insumo	00012892/SIN	ORSE	Capa para chuva em pvc com forro de poliester, com capuz (amarela ou azul)	Material	un	0,0002000	20,11	0,00
Insumo	00012894/SIN	158	Almoço (Participação do empregador)	Material	un	0,1018000	14,00	1,42
Insumo	11245	ORSE	Desempoladeira de madeira 12x22	Material	un	0,0007000	11,60	0,00
Insumo		ORSE	Capacete de segurança aba frontal com suspensão de polietileno, sem jugular (classe b)	Material	un	0,0008000	13,50	0,00
Insumo	00012895/SIN	2378	Vale transporte	Material	un	0,0654000	4,50	0,29
Insumo	10492	ORSE	Cesta Básica	Material	un	0,0045000	205,00	0,92
Insumo		ORSE	Bota de segurança com biqueira de aço e colarinho acolchoado	Material	par	0,0008000	73,93	0,05
Insumo	00012893/SIN							

MO sem LS => 0,00 LS => 0,00 MO com LS => 0,00
Valor do BDI => 0,78 Valor com BDI => 4,52

Composição	Código	Banco	Descrição	Tipo	Und	Quant.	Valor Unit	Total
	10549	ORSE	Encargos Complementares - Servente	Provisórios	n	1,0000000	3,57	3,57
Insumo	10596	ORSE	Protetor auricular	Material	un	0,0045000	4,85	0,02
Insumo	10761	ORSE	Refeição - café da manhã (café com leite e dois pães com manteiga)	Serviços	un	0,1018000	5,00	0,50
Insumo		ORSE	Bota de segurança com biqueira de aço e colarinho acolchoado	Material	par	0,0008000	73,93	0,05
Insumo	00012893/SIN	10788	Pá quadrada	Material	un	0,0002000	36,90	0,00
Insumo	10517	ORSE	Exames admissionais/demissionais (checkup)	Serviços	qj	0,0004000	300,00	0,12
Insumo		ORSE	Luva raspa de couro, cano curto (punho **7* cm)	Material	par	0,0023000	10,87	0,02
Insumo	00012892/SIN	4729	Marreta 1 kg com cabo	Material	un	0,0001000	37,50	0,00
Insumo	10492	ORSE	Cesta Básica	Material	un	0,0045000	205,00	0,92
Insumo	4728	ORSE	Talhadreira chata 10"	Material	un	0,0003000	18,58	0,00

PREFEITURA MUNICIPAL DE ITAPOROROCA
CNPJ. 09.165.176/0001-78

Insumo	Código	Banco	ORSE	Descrição	Tipo	Und	Quant.	Valor Unit	Total
Insumo	00002711/SIN		ORSE	Carrinho de mão, em aço, com capacidade de *45 a 65* l / *100* kg, pneu com câmara	Material	un	0,0002000	187,68	0,03
Insumo	1651		ORSE	Óculos branco proteção	Material	pr	0,0008000	7,00	0,00
Insumo	158		ORSE	Almoço (Participação do empregador)	Material	un	0,1018000	14,00	1,42
Insumo			ORSE	Capacete de segurança aba frontal com suspensão de polietileno, sem jugular (classe b)	Material	un	0,0006000	13,50	0,00
Insumo	00012895/SIN		ORSE	Seguro de vida e acidente em grupo	Serviços	un	0,0045000	12,54	0,05
Insumo	10362		ORSE	Seguro de vida e acidente em grupo	Serviços	un	0,0045000	12,54	0,05
Insumo	941		ORSE	Fardamento com mangas curta	Material	un	0,0015000	194,68	0,29
Insumo	2378		ORSE	Vale transporte	Material	un	0,0941000	4,50	0,42
Insumo			ORSE	Capa para chuva em pvc com forro de poliéster, com capuz (amarela ou azul)	Material	un	0,0002000	20,11	0,00
Insumo	00012894/SIN		ORSE	Capa para chuva em pvc com forro de poliéster, com capuz (amarela ou azul)	Material	un	0,0002000	20,11	0,00
Insumo	10599		ORSE	Protetor solar fps 30 com 120ml	Material	un	0,0018000	18,00	0,03

Detalhamento de Cálculo ORSE

Item	Código	Banco	Descrição	Tipo	Und	Quant.	Valor Unit	Total			
Insumo	10596		ORSE	Protetor auricular	Material	un	0,0045000	4,85	0,02		
Insumo	10761		ORSE	Refeição - café da manhã (café com leite e dois pães com manteiga)	Serviços	un	0,1018000	5,00	0,50		
Insumo			ORSE	Bota de segurança com biqueira de aço e colarinho acolchoado	Material	par	0,0008000	73,93	0,05		
Insumo	00012893/SIN		ORSE	Bota de segurança com biqueira de aço e colarinho acolchoado	Material	par	0,0008000	73,93	0,05		
Insumo	10788		ORSE	Pá quadrada	Material	un	0,0002000	36,90	0,00		
Insumo	10517		ORSE	Exames admissionais/demissional (checkup)	Serviços	cj	0,0004000	300,00	0,12		
Insumo			ORSE	Luva raspa de couro, cano curto (punho *7* cm)	Material	par	0,0023000	10,87	0,02		
Insumo	00012892/SIN		ORSE	Luva raspa de couro, cano curto (punho *7* cm)	Material	par	0,0023000	10,87	0,02		
Insumo	4729		ORSE	Marreta 1 kg com cabo	Material	un	0,0001000	37,80	0,00		
Insumo	10492		ORSE	Cesta Básica	Material	un	0,0045000	205,00	0,92		
Insumo	4728		ORSE	Talhadreira chata 10"	Material	un	0,0003000	18,58	0,00		
Insumo			ORSE	Carrinho de mão, em aço, com capacidade de *45 a 65* l / *100* kg, pneu com câmara	Material	un	0,0002000	187,68	0,03		
Insumo	00002711/SIN		ORSE	Carrinho de mão, em aço, com capacidade de *45 a 65* l / *100* kg, pneu com câmara	Material	un	0,0002000	187,68	0,03		
Insumo	1651		ORSE	Óculos branco proteção	Material	pr	0,0008000	7,00	0,00		
Insumo	158		ORSE	Almoço (Participação do empregador)	Material	un	0,1018000	14,00	1,42		
Insumo			ORSE	Capacete de segurança aba frontal com suspensão de polietileno, sem jugular (classe b)	Material	un	0,0006000	13,50	0,00		
Insumo	00012895/SIN		ORSE	Seguro de vida e acidente em grupo	Serviços	un	0,0045000	12,54	0,05		
Insumo	10362		ORSE	Seguro de vida e acidente em grupo	Serviços	un	0,0045000	12,54	0,05		
Insumo	941		ORSE	Fardamento com mangas curta	Material	un	0,0015000	194,68	0,29		
Insumo	2378		ORSE	Vale transporte	Material	un	0,0941000	4,50	0,42		
Insumo			ORSE	Capa para chuva em pvc com forro de poliéster, com capuz (amarela ou azul)	Material	un	0,0002000	20,11	0,00		
Insumo	00012894/SIN		ORSE	Capa para chuva em pvc com forro de poliéster, com capuz (amarela ou azul)	Material	un	0,0002000	20,11	0,00		
Insumo	10599		ORSE	Protetor solar fps 30 com 120ml	Material	un	0,0018000	18,00	0,03		
						MO sem LS =>	0,00	LS =>	0,00	MO com LS =>	0,00
						Valor do BDI =>	0,81			Valor com BDI =>	4,68

Composição	Código	Banco	Descrição	Tipo	Und	Quant.	Valor Unit	Total	
Composição	2497		ORSE	Escavação manual de vala ou cava em material de 1ª categoria, profundidade até 1,50m	Escavação Manual em Área Urbana	m³	1,0000000	55,53	55,53
Item	Código	Banco	Descrição	Tipo	Und	Quant.	Valor Unit	Total	
Composição	10549		ORSE	Encargos Complementares - Servente	Provisória	h	3,0000000	3,87	11,61
Insumo			ORSE	Servente de obras (horista)	Mão de Obra	h	3,0000000	14,58	43,74
Insumo	00006111/SIN		ORSE	Servente de obras (horista)	Mão de Obra	h	3,0000000	14,58	43,74

Detalhamento de Cálculo ORSE

Item	Código	Banco	Descrição	Tipo	Und	Quant.	Valor Unit	Total			
Insumo	10596		ORSE	Protetor auricular	Material	un	0,0135000	4,85	0,06		
Insumo	10761		ORSE	Refeição - café da manhã (café com leite e dois pães com manteiga)	Serviços	un	0,3054000	5,00	1,52		
Insumo			ORSE	Bota de segurança com biqueira de aço e colarinho acolchoado	Material	par	0,0024000	73,93	0,17		
Insumo	00012893/SIN		ORSE	Bota de segurança com biqueira de aço e colarinho acolchoado	Material	par	0,0024000	73,93	0,17		
Insumo	10788		ORSE	Pá quadrada	Material	un	0,0006000	36,90	0,02		
Insumo	10517		ORSE	Exames admissionais/demissional (checkup)	Serviços	cj	0,0012000	300,00	0,36		
Insumo			ORSE	Luva raspa de couro, cano curto (punho *7* cm)	Material	par	0,0089000	10,87	0,07		
Insumo	00012892/SIN		ORSE	Luva raspa de couro, cano curto (punho *7* cm)	Material	par	0,0089000	10,87	0,07		
Insumo	4729		ORSE	Marreta 1 kg com cabo	Material	un	0,0003000	37,80	0,01		
Insumo	10492		ORSE	Cesta Básica	Material	un	0,0135000	205,00	2,76		
Insumo	4728		ORSE	Talhadreira chata 10"	Material	un	0,0008000	18,58	0,01		
Insumo			ORSE	Carrinho de mão, em aço, com capacidade de *45 a 65* l / *100* kg, pneu com câmara	Material	un	0,0008000	187,68	0,11		
Insumo	00002711/SIN		ORSE	Carrinho de mão, em aço, com capacidade de *45 a 65* l / *100* kg, pneu com câmara	Material	un	0,0008000	187,68	0,11		
Insumo	1651		ORSE	Óculos branco proteção	Material	pr	0,0024000	7,00	0,01		
Insumo	158		ORSE	Almoço (Participação do empregador)	Material	un	0,3054000	14,00	4,27		
Insumo			ORSE	Capacete de segurança aba frontal com suspensão de polietileno, sem jugular (classe b)	Material	un	0,0018000	13,50	0,02		
Insumo	00012895/SIN		ORSE	Seguro de vida e acidente em grupo	Serviços	un	0,0135000	12,54	0,16		
Insumo	10362		ORSE	Seguro de vida e acidente em grupo	Serviços	un	0,0135000	12,54	0,16		
Insumo	941		ORSE	Fardamento com mangas curta	Material	un	0,0045000	194,68	0,87		
Insumo	2378		ORSE	Vale transporte	Material	un	0,2623000	4,50	1,27		
Insumo			ORSE	Capa para chuva em pvc com forro de poliéster, com capuz (amarela ou azul)	Material	un	0,0008000	20,11	0,01		
Insumo	00012894/SIN		ORSE	Capa para chuva em pvc com forro de poliéster, com capuz (amarela ou azul)	Material	un	0,0008000	20,11	0,01		
Insumo	10599		ORSE	Protetor solar fps 30 com 120ml	Material	un	0,0054000	18,00	0,09		
Insumo			ORSE	Servente de obras (horista)	Mão de Obra	h	3,0000000	14,58	43,74		
Insumo	00006111/SIN		ORSE	Servente de obras (horista)	Mão de Obra	h	3,0000000	14,58	43,74		
						MO sem LS =>	43,74	LS =>	0,00	MO com LS =>	43,74
						Valor do BDI =>	11,70			Valor com BDI =>	67,23

Código	Banco	Descrição	Tipo	Und	Quant.	Valor Unit	Total
--------	-------	-----------	------	-----	--------	------------	-------

PREFEITURA MUNICIPAL DE ITAPOROCA
CNPJ: 09.165.176/0001-78

Composição	92273 SINAPI	FABRICAÇÃO DE ESCORAS DO TIPO PONTALETE, EM MADEIRA, PARA PÉ-DIREITO SIMPLES. AF_09/2020	Fórmulas para Estruturas de Concreto Armado	M	1,0000000	19,80	19,80
Composição Auxiliar	91693 SINAPI	SERRA CIRCULAR DE BANCADA COM MOTOR ELÉTRICO POTÊNCIA DE 5HP, COM COIFA PARA DISCO 10" - CHI DIURNO. AF_08/2015	Custos Horários Produtivo e Improdutivo dos Equipamentos	CHI	0,0300000	23,93	0,71
Composição Auxiliar	86239 SINAPI	AJUDANTE DE CARPINTEIRO COM ENCARGOS COMPLEMENTARES	Livro SINAPI Cálculos e Parâmetros	H	0,0210000	20,88	0,43
Composição Auxiliar	86262 SINAPI	CARPINTEIRO DE FORMAS COM ENCARGOS COMPLEMENTARES	Livro SINAPI Cálculos e Parâmetros	H	0,0910000	24,58	2,23
Composição Auxiliar	91692 SINAPI	SERRA CIRCULAR DE BANCADA COM MOTOR ELÉTRICO POTÊNCIA DE 5HP, COM COIFA PARA DISCO 10" - CHP DIURNO. AF_08/2015	Custos Horários Produtivo e Improdutivo dos Equipamentos	CHP	0,0070000	25,03	0,17
Insumo	00004491 SINAPI	PONTALETE *7,5 X 7,5* CM EM PINUS, MISTA OU EQUIVALENTE DA REGIAO - BRUTA	Material	M	1,3100000	12,03	15,75
Insumo	00005068 SINAPI	PREGO DE AÇO POLIDO COM CABECA 17 X 21 (2 X 11)	Material	KG	0,0230000	22,38	0,51

MO sem LS => 2,82 LS => 0,00 MO com LS => 2,82
Valor do BDI => 4,17 Valor com BDI => 21,97

Composição	Código Banco	Descrição	Tipo	Und	Quant.	Valor Unit	Total
	85 ORSE	Forma plana para fundações, em compensado resinado 12mm, 03 usos	Formas para Fundações	m²	1,0000000	94,27	94,27
Item	Código Banco	Descrição	Tipo	Und	Quant.	Valor Unit	Total
Insumo	ORSE	Servente de obras (horista)	Mão de Obra	h	1,4000000	14,58	20,41
Insumo	00005111/SIN	Compensado resinado 12mm - Madeirite ou similar	Material	m²	0,3700000	44,17	16,34
Insumo	630 ORSE	Madeira mista serrada (barrote) 6 x 6cm - 0,0036 m³/m (angelim, louro)	Material	m	0,3300000	6,69	2,20
Insumo	1569 ORSE	Carpinteiro de formas para concreto (horista)	Mão de Obra	h	1,4000000	19,02	26,62
Insumo	00001213/SIN	Desmoldante protetor para formas de madeira, de base oleosa emulsionada em água	Material	l	0,0150000	9,31	0,13
Insumo	00002692/SIN	Sarrafo *2,5 x 10* cm em pinus, mista ou equivalente da região - bruta	Material	m	1,3300000	5,66	7,52
Insumo	00004509/SIN	Arame galvanizado 12 bwg, d = 2,76 mm (0,048 kg/m) ou 14 bwg, d = 2,11 mm (0,026 kg/m)	Material	kg	0,1500000	30,99	4,64
Composição	10561 ORSE	Encargos Complementares - Carpinteiro	Provisórios	h	1,4000000	3,62	5,34
Composição	10548 ORSE	Encargos Complementares - Servente	Provisórios	h	1,4000000	3,67	5,41
Insumo	00005067/SIN	Prego de aço polido com cabeça 16 x 24 (2 1/4 x 12)	Material	kg	0,3000000	18,32	5,49

Detalhamento de Cálculo ORSE

Item	Código Banco	Descrição	Tipo	Und	Quant.	Valor Unit	Total
Insumo	ORSE	Servente de obras (horista)	Mão de Obra	h	1,4000000	14,58	20,41
Insumo	00005111/SIN	Compensado resinado 12mm - Madeirite ou similar	Material	m²	0,3700000	44,17	16,34
Insumo	630 ORSE	Madeira mista serrada (barrote) 6 x 6cm - 0,0036 m³/m (angelim, louro)	Material	m	0,3300000	6,69	2,20
Insumo	1569 ORSE	Carpinteiro de formas para concreto (horista)	Mão de Obra	h	1,4000000	19,02	26,62
Insumo	00001213/SIN	Desmoldante protetor para formas de madeira, de base oleosa emulsionada em água	Material	l	0,0150000	9,31	0,13
Insumo	00002692/SIN	Sarrafo *2,5 x 10* cm em pinus, mista ou equivalente da região - bruta	Material	m	1,3300000	5,66	7,52
Insumo	00004509/SIN	Arame galvanizado 12 bwg, d = 2,76 mm (0,048 kg/m) ou 14 bwg, d = 2,11 mm (0,026 kg/m)	Material	kg	0,1500000	30,99	4,64
Insumo	00043130/SIN	Formão grande	Material	un	0,0002800	15,15	0,00
Insumo	10578 ORSE	Martelo com unha	Material	un	0,0002800	48,95	0,01
Insumo	11244 ORSE	Capa para chuva em pvc com forro de poliéster, com capuz (amarela ou azul)	Material	un	0,0005600	20,11	0,01
Insumo	00012894/SIN	Almoço (Participação do empregador)	Material	un	0,2850400	14,00	3,99
Insumo	158 ORSE	Protetor articular	Material	un	0,0126000	4,65	0,08
Insumo	10596 ORSE	Vale transporte	Material	un	0,2230000	4,59	1,00
Insumo	2378 ORSE	Protetor solar fps 30 com 120ml	Material	un	0,0050400	18,00	0,09
Insumo	10599 ORSE	Luva raspa de couro, cano curto (punho 7" cm)	Material	par	0,0064400	10,87	0,07
Insumo	00012892/SIN	Exames admissionais/demissionais (checkup)	Serviços	cj	0,0011200	300,00	0,33
Insumo	10517 ORSE	Fardamento com mangas curta	Material	un	0,0042000	194,68	0,81
Insumo	941 ORSE	Refeição - café da manhã (café com leite e dois pães com manteiga)	Serviços	un	0,2850400	5,00	1,42
Insumo	10781 ORSE	Cesta Básica	Material	un	0,0126000	205,00	2,58
Insumo	10492 ORSE	Bota de segurança com biqueira de aço e coturno acolchoado	Material	par	0,0021000	73,93	0,15
Insumo	00012893/SIN	Serra circular elétrica portátil	Equipamento	un	0,0001400	979,65	0,13
Insumo	11249 ORSE	Serrote 40cm	Material	un	0,0001400	36,00	0,00
Insumo	10579 ORSE	Chave de fenda chata 30 cm	Material	un	0,0002800	26,89	0,00
Insumo	10362 ORSE	Seguro de vida e acidente em grupo	Serviços	un	0,0126000	12,54	0,15
Insumo	ORSE	Capacete de segurança abo frontal com suspensão de poliestireno, sem jugular (classe b)	Material	un	0,0016600	13,50	0,02
Insumo	00012895/SIN	Furadeira e Parafusadeira elétrica Bosch ou Similar profissional	Equipamento	un	0,0001400	246,00	0,03
Insumo	11248 ORSE	Óculos branco proteção	Material	pr	0,0021000	7,00	0,01
Insumo	1651 ORSE	Pá quadrada	Material	un	0,0002800	36,90	0,01
Insumo	10788 ORSE	Marreta 1 kg com cabo	Material	un	0,0001400	37,60	0,00
Insumo	4729 ORSE	Talhadeira chata 10"	Material	un	0,0004200	18,58	0,00
Insumo	4728 ORSE	Carrinho de mão, em aço, com capacidade de *45 a 65" / *100" kg, pneu com câmara	Material	un	0,0002800	187,68	0,05
Insumo	08002711/SIN	Prego de aço polido com cabeça 16 x 24 (2 1/4 x 12)	Material	kg	0,3000000	18,32	5,49

MO sem LS => 47,03 LS => 0,00 MO com LS => 47,03
Valor do BDI => 19,97 Valor com BDI => 114,14

Código Banco	Descrição	Tipo	Und	Quant.	Valor Unit	Total
--------------	-----------	------	-----	--------	------------	-------

Composição	88269 SINAPI	GESSEIRO COM ENCARGOS COMPLEMENTARES	Livro SINAPI Cálculos e Parâmetros	H	1,0000000	25,02	25,02		
Composição Auxiliar	95337 SINAPI	CURSO DE CAPACITAÇÃO PARA GESSEIRO (ENCARGOS COMPLEMENTARES) - HORISTA	Livro SINAPI Cálculos e Parâmetros	H	1,0000000	0,22	0,22		
Insumo	00043465 SINAPI	FERRAMENTAS - FAMÍLIA PEDREIRO - HORISTA (ENCARGOS COMPLEMENTARES - COLETADO CAIXA)	Material	H	1,0000000	0,78	0,78		
Insumo	00037373 SINAPI	SEGURO - HORISTA (COLETADO CAIXA - ENCARGOS COMPLEMENTARES)	Material	H	1,0000000	0,08	0,08		
Insumo	00037370 SINAPI	ALIMENTAÇÃO - HORISTA (COLETADO CAIXA - ENCARGOS COMPLEMENTARES)	Material	H	1,0000000	0,92	0,92		
Insumo	00012872 SINAPI	GESSEIRO (HORISTA)	Mão de Obra	H	1,0000000	19,48	19,48		
Insumo	00037371 SINAPI	TRANSPORTE - HORISTA (COLETADO CAIXA - ENCARGOS COMPLEMENTARES)	Material	H	1,0000000	0,80	0,80		
Insumo	00037372 SINAPI	EXAMES - HORISTA (COLETADO CAIXA - ENCARGOS COMPLEMENTARES)	Material	H	1,0000000	1,43	1,43		
Insumo	00043489 SINAPI	EPI - FAMÍLIA PEDREIRO - HORISTA (ENCARGOS COMPLEMENTARES - COLETADO CAIXA)	Material	H	1,0000000	1,31	1,31		
			MO sem LS =>		19,70	LS =>	0,00	MO com LS =>	19,70
			Valor do BDI =>		5,27			Valor com BDI =>	30,29

Composição	Código Banco	Descrição	Tipo	Und	Quant.	Valor Unit	Total		
Composição	80279 SINAPI	GRAUTE FGK=20 MPA; TRAÇO 1:0,04:1:8:2,1 (EM MASSA SECA DE CIMENTO/ CAL/ AREIA GROSSA/ BRITA 0) - PREPARO MECÂNICO COM BETONEIRA 400 L. AF_09/2021	Graute e Armação	m³	1,0000000	559,65	559,65		
Composição Auxiliar	88831 SINAPI	BETONEIRA CAPACIDADE NOMINAL DE 400 L, CAPACIDADE DE MISTURA 280 L, MOTOR ELÉTRICO TRIFÁSICO POTÊNCIA DE 2 CV, SEM CARREGADOR - CHI DIURNO. AF_05/2023	Custos Horários Produtivo e Improdutivo dos Equipamentos	CHI	0,4931000	0,38	0,18		
Composição Auxiliar	88316 SINAPI	SERVENTE COM ENCARGOS COMPLEMENTARES	Livro SINAPI Cálculos e Parâmetros	H	2,5492000	20,27	51,67		
Composição Auxiliar	88830 SINAPI	BETONEIRA CAPACIDADE NOMINAL DE 400 L, CAPACIDADE DE MISTURA 280 L, MOTOR ELÉTRICO TRIFÁSICO POTÊNCIA DE 2 CV, SEM CARREGADOR - CHP DIURNO. AF_05/2023	Custos Horários Produtivo e Improdutivo dos Equipamentos	CHP	1,1138000	1,65	1,83		
Composição Auxiliar	88377 SINAPI	OPERADOR DE BETONEIRA ESTACIONÁRIA/MISTURADOR COM ENCARGOS COMPLEMENTARES	Livro SINAPI Cálculos e Parâmetros	H	1,6069000	16,64	28,73		
Insumo	00001106 SINAPI	CAL HIDRATADA CH-I PARA ARGAMASSAS	Material	KG	15,1255000	1,10	16,63		
Insumo	00001379 SINAPI	CIMENTO PORTLAND COMPOSTO CP II-32	Material	KG	420,1527000	0,72	302,50		
Insumo	00004720 SINAPI	PEDRA BRITADA N. 0, OU PEDRISCO (4,8 A 9,5 MM) POSTO PEDREIRO/FORNECEDOR, SEM FRETE	Material	m³	0,5882000	114,84	67,54		
Insumo	00000367 SINAPI	AREIA GROSSA - POSTO JAZIDA/FORNECEDOR (RETRADADO NA JAZIDA, SEM TRANSPORTE)	Material	m³	0,8302000	146,89	92,57		
			MO sem LS =>		58,43	LS =>	0,00	MO com LS =>	58,43
			Valor do BDI =>		117,97			Valor com BDI =>	677,62

Composição	Código Banco	Descrição	Tipo	Und	Quant.	Valor Unit	Total		
Composição	89894 SINAPI	GRAUTEAMENTO DE CINTA INTERMEDIÁRIA OU DE CONTRAVERGA EM ALVENARIA ESTRUTURAL. AF_09/2021	Graute e Armação	m³	1,0000000	880,93	880,93		
Composição Auxiliar	86309 SINAPI	PEDREIRO COM ENCARGOS COMPLEMENTARES	Livro SINAPI Cálculos e Parâmetros	H	4,8489000	25,21	122,19		
Composição Auxiliar	90279 SINAPI	GRAUTE FGK=20 MPA; TRAÇO 1:0,04:1:8:2,1 (EM MASSA SECA DE CIMENTO/ CAL/ AREIA GROSSA/ BRITA 0) - PREPARO MECÂNICO COM BETONEIRA 400 L. AF_09/2021	Graute e Armação	m³	1,2030000	559,65	873,25		
Composição Auxiliar	88316 SINAPI	SERVENTE COM ENCARGOS COMPLEMENTARES	Livro SINAPI Cálculos e Parâmetros	H	3,2313000	20,27	65,49		
			MO sem LS =>		215,28	LS =>	0,00	MO com LS =>	215,28
			Valor do BDI =>		181,48			Valor com BDI =>	1.042,41

Composição	Código Banco	Descrição	Tipo	Und	Quant.	Valor Unit	Total		
Composição	89895 SINAPI	GRAUTEAMENTO DE CINTA SUPERIOR OU DE VERGA EM ALVENARIA ESTRUTURAL. AF_09/2021	Graute e Armação	m³	1,0000000	960,36	960,36		
Composição Auxiliar	90279 SINAPI	GRAUTE FGK=20 MPA; TRAÇO 1:0,04:1:8:2,1 (EM MASSA SECA DE CIMENTO/ CAL/ AREIA GROSSA/ BRITA 0) - PREPARO MECÂNICO COM BETONEIRA 400 L. AF_09/2021	Graute e Armação	m³	1,2030000	559,65	873,25		
Composição Auxiliar	88309 SINAPI	PEDREIRO COM ENCARGOS COMPLEMENTARES	Livro SINAPI Cálculos e Parâmetros	H	7,4148000	25,21	186,92		
Composição Auxiliar	88316 SINAPI	SERVENTE COM ENCARGOS COMPLEMENTARES	Livro SINAPI Cálculos e Parâmetros	H	4,9432000	20,27	100,19		
			MO sem LS =>		292,11	LS =>	0,00	MO com LS =>	292,11
			Valor do BDI =>		202,44			Valor com BDI =>	1.182,80

Composição	Código Banco	Descrição	Tipo	Und	Quant.	Valor Unit	Total		
Composição	89893 SINAPI	GRAUTEAMENTO VERTICAL EM ALVENARIA ESTRUTURAL. AF_09/2021	Graute e Armação	m³	1,0000000	994,54	994,54		
Composição Auxiliar	88316 SINAPI	SERVENTE COM ENCARGOS COMPLEMENTARES	Livro SINAPI Cálculos e Parâmetros	H	5,5315000	20,27	112,12		
Composição Auxiliar	90279 SINAPI	GRAUTE FGK=20 MPA; TRAÇO 1:0,04:1:8:2,1 (EM MASSA SECA DE CIMENTO/ CAL/ AREIA GROSSA/ BRITA 0) - PREPARO MECÂNICO COM BETONEIRA 400 L. AF_09/2021	Graute e Armação	m³	1,2030000	559,65	873,25		
Composição Auxiliar	88309 SINAPI	PEDREIRO COM ENCARGOS COMPLEMENTARES	Livro SINAPI Cálculos e Parâmetros	H	8,2973000	25,21	209,17		
			MO sem LS =>		318,51	LS =>	0,00	MO com LS =>	318,51
			Valor do BDI =>		209,64			Valor com BDI =>	1.204,18

Composição	Código Banco	Descrição	Tipo	Und	Quant.	Valor Unit	Total		
Composição	89270 SINAPI	IMPERMEABILIZADOR COM ENCARGOS COMPLEMENTARES	Livro SINAPI Cálculos e Parâmetros	H	1,0000000	25,21	25,21		
Composição Auxiliar	95338 SINAPI	CURSO DE CAPACITAÇÃO PARA IMPERMEABILIZADOR (ENCARGOS COMPLEMENTARES) - HORISTA	Livro SINAPI Cálculos e Parâmetros	H	1,0000000	0,41	0,41		
Insumo	00037373 SINAPI	SEGURO - HORISTA (COLETADO CAIXA - ENCARGOS COMPLEMENTARES)	Material	H	1,0000000	0,08	0,08		
Insumo	00037371 SINAPI	TRANSPORTE - HORISTA (COLETADO CAIXA - ENCARGOS COMPLEMENTARES)	Material	H	1,0000000	0,80	0,80		
Insumo	00012873 SINAPI	IMPERMEABILIZADOR (HORISTA)	Mão de Obra	H	1,0000000	19,48	19,48		
Insumo	00037370 SINAPI	ALIMENTAÇÃO - HORISTA (COLETADO CAIXA - ENCARGOS COMPLEMENTARES)	Material	H	1,0000000	0,92	0,92		
Insumo	00043465 SINAPI	FERRAMENTAS - FAMÍLIA PEDREIRO - HORISTA (ENCARGOS COMPLEMENTARES - COLETADO CAIXA)	Material	H	1,0000000	0,78	0,78		
Insumo	00037372 SINAPI	EXAMES - HORISTA (COLETADO CAIXA - ENCARGOS COMPLEMENTARES)	Material	H	1,0000000	1,43	1,43		
Insumo	00043489 SINAPI	EPI - FAMÍLIA PEDREIRO - HORISTA (ENCARGOS COMPLEMENTARES - COLETADO CAIXA)	Material	H	1,0000000	1,31	1,31		
			MO sem LS =>		19,89	LS =>	0,00	MO com LS =>	19,89
			Valor do BDI =>		5,31			Valor com BDI =>	30,52

Composição	Código Banco	Descrição	Tipo	Und	Quant.	Valor Unit	Total
Composição	81968 SINAPI	INTERRUPTOR SIMPLES (2 MÓDULOS), 10A/250V, SEM SUPORTE E SEM PLACA - FORNECIMENTO E INSTALAÇÃO. AF_03/2023	Instalações Elétricas - Eletrodutos, Embudidos, Cabos, Caixas, Tomadas e Interruptores	UN	1,0000000	31,25	31,25
Composição Auxiliar	88264 SINAPI	ELETRICISTA COM ENCARGOS COMPLEMENTARES	Livro SINAPI Cálculos e Parâmetros	H	0,4020000	25,58	10,27

PREFEITURA MUNICIPAL DE ITAPOROCA
CNPJ: 09.165.176/0001-78

Composição Auxiliar	88247 SINAPI	AUXILIAR DE ELETRICISTA COM ENCARGOS COMPLEMENTARES	Lmo SINAPI: Cálculos e Parâmetros	H	0,4020000	21,50	8,84		
Insumo	00038112 SINAPI	INTERRUPTOR SIMPLES 10A, 250V (APENAS MODULO)	Material	UN	2,0000000	6,17	12,34		
				MO sem LS =>	14,61	LS =>	0,00	MO com LS =>	14,61
				Valor do BDI =>	6,58			Valor com BDI =>	37,83

Item	Código Banco	Descrição	Tipo	Und	Quant.	Valor Unit	Total
Composição	7692 ORSE	Lançamento de concreto simples fabricado na obra, inclusive adensamento e acabamento em peças da superestrutura	Concreto Simples	m³	1,0000000	50,50	50,50
Item	Código Banco	Descrição	Tipo	Und	Quant.	Valor Unit	Total
Composição	10551 ORSE	Encargos Complementares - Carpinteiro	Provisórios	h	0,3600000	3,82	1,37
Insumo	00006111/SIN	Servente de obras (horista)	Mão de Obra	h	1,6200000	14,58	23,61
Insumo	00001213/SIN	Carpinteiro de formas para concreto (horista)	Mão de Obra	h	0,3600000	19,02	6,84
Composição	10555 ORSE	Encargos Complementares - Armador	Provisórios	h	0,1800000	3,71	0,85
Composição	10550 ORSE	Encargos Complementares - Pedreiro	Provisórios	h	0,3600000	3,74	1,34
Insumo	00004750/SIN	Pedreiro (horista)	Mão de Obra	h	0,3600000	19,02	6,84
Insumo	00000378/SIN	Armador (horista)	Mão de Obra	h	0,1800000	19,02	3,42
Composição	10549 ORSE	Encargos Complementares - Servente	Provisórios	h	1,6200000	3,87	6,26

Detalhamento de Cálculo ORSE

Item	Código Banco	Descrição	Tipo	Und	Quant.	Valor Unit	Total		
Insumo	10570 ORSE	Formão grande	Material	un	0,0000720	15,15	0,00		
Insumo	11244 ORSE	Martelo com unha	Material	un	0,0000720	48,95	0,00		
Insumo	00012894/SIN	Capa para chuva em pvc com forro de poliéster, com capuz (amarelo ou azul)	Material	un	0,0005040	20,11	0,01		
Insumo	158 ORSE	Almogo (Participação do empregador)	Material	un	0,2685360	14,00	3,89		
Insumo	10596 ORSE	Protetor auricular	Material	un	0,0113400	4,85	0,05		
Insumo	2378 ORSE	Vale transporte	Material	un	0,2113620	4,50	0,95		
Insumo	10509 ORSE	Protetor solar fps 30 com 120ml	Material	un	0,0045360	18,00	0,08		
Insumo	ORSE	Luva raspa de couro, cano curto (punho 7" cm)	Material	par	0,0057960	10,87	0,06		
Insumo	00012882/SIN	Exames admissionais/demissionais (checkup)	Serviços	cl	0,0010080	300,00	0,30		
Insumo	10517 ORSE	Exames admissionais/demissionais (checkup)	Serviços	cl	0,0010080	300,00	0,30		
Insumo	941 ORSE	Fardamento com mangas curta	Material	un	0,0037800	194,88	0,73		
Insumo	10781 ORSE	Refeição - café da manhã (café com leite e dois pães com manteiga)	Serviços	un	0,2585360	5,00	1,28		
Insumo	10482 ORSE	Cesta Básica	Material	un	0,0113400	205,00	2,32		
Insumo	ORSE	Bota de segurança com biqueira de aço e coturno acolchoado	Material	par	0,0019800	73,93	0,14		
Insumo	00012893/SIN	Serra circular elétrica portátil	Equipamento	un	0,0000360	979,65	0,03		
Insumo	11249 ORSE	Serra circular elétrica portátil	Equipamento	un	0,0000360	36,00	0,00		
Insumo	10577 ORSE	Serrote 40cm	Material	un	0,0000360	26,89	0,00		
Insumo	10579 ORSE	Chave de fenda chata 30 cm	Material	un	0,0000720	26,89	0,00		
Insumo	10362 ORSE	Seguro de vida e acidente em grupo	Serviços	un	0,0113400	12,54	0,14		
Insumo	ORSE	Capacete de segurança aba frontal com suspensão de poliestireno, sem jugular (classe b)	Material	un	0,0015120	13,50	0,02		
Insumo	00012895/SIN	Capacete de segurança aba frontal com suspensão de poliestireno, sem jugular (classe b)	Material	un	0,0015120	13,50	0,02		
Insumo	11248 ORSE	Furadeira e Parafusadeira elétrica Bosch ou Similar profissional	Equipamento	un	0,0000360	246,00	0,00		
Insumo	1651 ORSE	Óculos branco proteção	Material	pr	0,0019800	7,00	0,01		
Insumo	ORSE	Servente de obras (horista)	Mão de Obra	h	1,6200000	14,58	23,61		
Insumo	00006111/SIN	Servente de obras (horista)	Mão de Obra	h	1,6200000	14,58	23,61		
Insumo	ORSE	Carpinteiro de formas para concreto (horista)	Mão de Obra	h	0,3600000	19,02	6,84		
Insumo	00001213/SIN	Carpinteiro de formas para concreto (horista)	Mão de Obra	h	0,3600000	19,02	6,84		
Insumo	10585 ORSE	Arco de serra	Material	un	0,0000380	20,90	0,00		
Insumo	10586 ORSE	Torquesa	Material	un	0,0000380	38,00	0,00		
Insumo	4174 ORSE	Desempenadeira de aço ilva, cabo madeira, ref:143, Atlas ou similar	Material	un	0,0001900	12,00	0,00		
Insumo	10790 ORSE	Prumo de face	Material	un	0,0000380	25,95	0,00		
Insumo	11247 ORSE	Serra marmora	Material	un	0,0000360	327,80	0,01		
Insumo	4722 ORSE	Colher de pedreiro	Material	un	0,0001440	18,80	0,00		
Insumo	11264 ORSE	Martelo de 1/2 kg com cabo	Material	un	0,0000720	13,52	0,00		
Insumo	11243 ORSE	Martelo sem unha	Material	un	0,0000380	28,00	0,00		
Insumo	11246 ORSE	Escala métrica de bambú	Material	un	0,0002520	10,22	0,00		
Insumo	10789 ORSE	Nível de bolha de madeira	Material	un	0,0000720	15,40	0,00		
Insumo	11265 ORSE	Martelo de borracha com cabo	Material	un	0,0001440	18,75	0,00		
Insumo	10282 ORSE	Regua de alumínio c/ 2,00m (para pedreiro)	Material	un	0,0000720	44,00	0,00		
Insumo	11245 ORSE	Desempenadeira de madeira 12x22	Material	un	0,0002520	11,80	0,00		
Insumo	ORSE	Pedreiro (horista)	Mão de Obra	h	0,3600000	19,02	6,84		
Insumo	00004750/SIN	Pedreiro (horista)	Mão de Obra	h	0,3600000	19,02	6,84		
Insumo	ORSE	Armador (horista)	Mão de Obra	h	0,1800000	19,02	3,42		
Insumo	00000378/SIN	Armador (horista)	Mão de Obra	h	0,1800000	19,02	3,42		
Insumo	10788 ORSE	Pé quadrada	Material	un	0,0003240	36,90	0,01		
Insumo	4729 ORSE	Martelo 1 kg com cabo	Material	un	0,0001620	37,80	0,00		
Insumo	4728 ORSE	Telhadeira chata 10"	Material	un	0,0004860	18,58	0,00		
Insumo	ORSE	Carrinho de mão, em aço, com capacidade de *45 a 65" l / *100" kg, pneu com câmara	Material	un	0,0003240	187,68	0,06		
				MO sem LS =>	40,71	LS =>	0,00	MO com LS =>	40,71
				Valor do BDI =>	10,54			Valor com BDI =>	61,14

PREFEITURA MUNICIPAL DE ITAPOROROCA
CNPJ: 09.165.176/0001-78

	Código	Banco	Descrição	Tipo	Und	Quant.	Valor Unit	Total	
Composição	128	ORSE	Lançamento de concreto usinado, bombeado, em peças armadas de superestrutura inclusive colocação, adensamento e acabamento	Concreto Simples	m³	1,0000000	50,50	50,50	
Item	Código	Banco	Descrição	Tipo	Und	Quant.	Valor Unit	Total	
Composição	10551	ORSE	Encargos Complementares - Carpinteiro	Provisórios	h	0,3600000	3,62	1,37	
Insumo		ORSE	Pedreiro (horista)	Mão de Obra	h	0,3600000	19,02	6,84	
Composição	00004750/SIN	10549	ORSE	Encargos Complementares - Servente	Provisórios	h	1,6200000	3,67	6,26
Composição	10550	ORSE	Encargos Complementares - Pedreiro	Provisórios	h	0,3600000	3,74	1,34	
Insumo		ORSE	Armador (horista)	Mão de Obra	h	0,1800000	19,02	3,42	
Insumo	00000378/SIN	ORSE	Carpinteiro de formas para concreto (horista)	Mão de Obra	h	0,3600000	19,02	6,84	
Composição	00001213/SIN	10555	ORSE	Encargos Complementares - Armador	Provisórios	h	0,1800000	3,71	0,66
Insumo		ORSE	Servente de obras (horista)	Mão de Obra	h	1,6200000	14,58	23,61	
	00008111/SIN								

Detalhamento de Cálculo ORSE

Item	Código	Banco	Descrição	Tipo	Und	Quant.	Valor Unit	Total	
Insumo		ORSE	Formão grande	Material	un	0,0000720	16,15	0,00	
Insumo	11244	ORSE	Martelo com unha	Material	un	0,0000720	48,95	0,00	
Insumo		ORSE	Capa para chuva em pvc com forro de poliéster, com capuz (amarelo ou azul)	Material	un	0,0005040	20,11	0,01	
Insumo	00012894/SIN	158	ORSE	Almoço (Participação do empregador)	Material	un	0,2565380	14,00	3,59
Insumo	10596	ORSE	Protetor articular	Material	un	0,0113400	4,85	0,05	
Insumo	2378	ORSE	Vale transporte	Material	un	0,2113020	4,50	0,95	
Insumo	10599	ORSE	Protetor solar fps 30 com 120ml	Material	un	0,0045380	18,00	0,08	
Insumo		ORSE	Luva raspa de couro, cano curto (punho 7" cm)	Material	par	0,0057960	10,87	0,06	
Insumo	00012892/SIN	10517	ORSE	Exames admissionais/demissionais (checkup)	Serviços	cj	0,0010080	300,00	0,30
Insumo	941	ORSE	Fartamento com mangas curta	Material	un	0,0037800	194,88	0,73	
Insumo	10761	ORSE	Refeição - café da manhã (café com leite e dois pães com manteiga)	Serviços	un	0,2565380	5,00	1,28	
Insumo	10492	ORSE	Cesta Básica	Material	un	0,0113400	205,00	2,32	
Insumo		ORSE	Bota de segurança com biqueira de aço e colarinho acolchoado	Material	par	0,0016800	73,93	0,14	
Insumo	00012893/SIN	11249	ORSE	Serra circular elétrica portátil	Equipamento	un	0,0000380	879,85	0,03
Insumo	10577	ORSE	Serrote 40cm	Material	un	0,0000380	36,00	0,00	
Insumo	10579	ORSE	Chave de fenda chata 30 cm	Material	un	0,0000720	26,89	0,00	
Insumo	10362	ORSE	Seguro de vida e acidente em grupo	Serviços	un	0,0113400	12,54	0,14	
Insumo		ORSE	Capacete de segurança aba frontal com suspensão de poliestireno, sem jugular (classe b)	Material	un	0,0016120	13,50	0,02	
Insumo	00012895/SIN	11248	ORSE	Furadeira e Parafusadeira elétrica Bosch ou Similar profissional	Equipamento	un	0,0000380	246,00	0,00
Insumo	1651	ORSE	Óculos branco proteção	Material	pr	0,0019800	7,00	0,01	
Insumo		ORSE	Pedreiro (horista)	Mão de Obra	h	0,3600000	19,02	6,84	
Insumo	00004750/SIN	10785	ORSE	Pá quadrada	Material	un	0,0003240	36,90	0,01
Insumo	4729	ORSE	Marreta 1 kg com cabo	Material	un	0,0001620	37,80	0,00	
Insumo	4728	ORSE	Talhadreira chata 10"	Material	un	0,0004860	18,58	0,00	
Insumo		ORSE	Carrinho de mão, em aço, com capacidade de 45 a 65"11"100" kg, pneu com câmara	Material	un	0,0003240	187,68	0,06	
Insumo	00002711/SIN	4174	ORSE	Desempenadeira de aço lisa, cabo madeira, ref.143, Átilas ou similar	Material	un	0,0001800	12,00	0,00
Insumo	10790	ORSE	Prumo de faca	Material	un	0,0000380	25,95	0,00	
Insumo	11247	ORSE	Serra mármora	Material	un	0,0000380	327,80	0,01	
Insumo	4722	ORSE	Colher de pedreiro	Material	un	0,0001440	18,80	0,00	
Insumo	11264	ORSE	Marreta de 1/2 kg com cabo	Material	un	0,0000720	13,52	0,00	
Insumo	11243	ORSE	Martelo sem unha	Material	un	0,0000380	28,00	0,00	
Insumo	11246	ORSE	Escala métrica de bambú	Material	un	0,0002520	10,22	0,00	
Insumo	10789	ORSE	Nível de bolha de madeira	Material	un	0,0000720	15,40	0,00	
Insumo	11265	ORSE	Martelo de borracha com cabo	Material	un	0,0001440	18,75	0,00	
Insumo	10282	ORSE	Regua de alumínio c/ 2,00m (para pedreiro)	Material	un	0,0000720	44,00	0,00	
Insumo	11245	ORSE	Desempenadeira de madeira 12x22	Material	un	0,0002520	11,80	0,00	
Insumo		ORSE	Armador (horista)	Mão de Obra	h	0,1800000	19,02	3,42	
Insumo	00000378/SIN	ORSE	Carpinteiro de formas para concreto (horista)	Mão de Obra	h	0,3600000	19,02	6,84	
Insumo	00001213/SIN	10585	ORSE	Arco de serra	Material	un	0,0000380	20,90	0,00
Insumo	10586	ORSE	Tonqueira	Material	un	0,0000380	39,00	0,00	
Insumo		ORSE	Servente de obras (horista)	Mão de Obra	h	1,6200000	14,58	23,61	
	00008111/SIN								

MO sem LS => 40,71 LS => 0,00 MO com LS => 40,71
Valor do BDI => 10,54 Valor com BDI => 61,14

Composição	Código	Banco	Descrição	Tipo	Und	Quant.	Valor Unit	Total
Composição	88274	SINAPI	MARMORISTA/GRANITEIRO COM ENCARGOS COMPLEMENTARES	Livro SINAPI Cálculos e Parâmetros	H	1,0000000	25,08	25,08
Composição Auxiliar	95341	SINAPI	CURSO DE CAPACITAÇÃO PARA MARMORISTA/GRANITEIRO (ENCARGOS COMPLEMENTARES) - HORISTA	Livro SINAPI Cálculos e Parâmetros	H	1,0000000	0,28	0,28

PREFEITURA MUNICIPAL DE ITAPOROROCA
CNPJ: 09.165.176/0001-78

Insumo	00004755	SINAPI	MARMORISTA / GRANITEIRO (HORISTA)	Mão de Obra	H	1,0000000	19,48	19,48			
Insumo	00043489	SINAPI	EPI - FAMILIA PEDREIRO - HORISTA (ENCARGOS COMPLEMENTARES - COLETADO CAIXA)	Material	H	1,0000000	1,31	1,31			
Insumo	00037372	SINAPI	EXAMES - HORISTA (COLETADO CAIXA - ENCARGOS COMPLEMENTARES)	Material	H	1,0000000	1,43	1,43			
Insumo	00037373	SINAPI	SEGURO - HORISTA (COLETADO CAIXA - ENCARGOS COMPLEMENTARES)	Material	H	1,0000000	0,08	0,08			
Insumo	00043466	SINAPI	FERRAMENTAS - FAMILIA PEDREIRO - HORISTA (ENCARGOS COMPLEMENTARES - COLETADO CAIXA)	Material	H	1,0000000	0,78	0,78			
Insumo	00037370	SINAPI	ALIMENTAÇÃO - HORISTA (COLETADO CAIXA - ENCARGOS COMPLEMENTARES)	Material	H	1,0000000	0,92	0,92			
Insumo	00037371	SINAPI	TRANSPORTE - HORISTA (COLETADO CAIXA - ENCARGOS COMPLEMENTARES)	Material	H	1,0000000	0,80	0,80			
						MO sem LS =>	19,78	LS =>	0,00	MO com LS =>	19,78
						Valor do BDI =>	5,28			Valor com BDI =>	30,36
Composição	88577	SINAPI	OPERADOR DE BETONEIRA ESTACIONÁRIA/MISTURADOR COM ENCARGOS COMPLEMENTARES	Livro SINAPI: Cálculos e Parâmetros	H	1,0000000	16,64	16,64			
Composição Auxiliar	95389	SINAPI	CURSO DE CAPACITAÇÃO PARA OPERADOR DE BETONEIRA ESTACIONÁRIA/MISTURADOR (ENCARGOS COMPLEMENTARES) - HORISTA	Livro SINAPI: Cálculos e Parâmetros	H	1,0000000	0,10	0,10			
Insumo	00037666	SINAPI	OPERADOR DE BETONEIRA ESTACIONARIA / MISTURADOR (HORISTA)	Mão de Obra	H	1,0000000	12,41	12,41			
Insumo	00043464	SINAPI	FERRAMENTAS - FAMILIA OPERADOR ESCAVADEIRA - HORISTA (ENCARGOS COMPLEMENTARES - COLETADO CAIXA)	Material	H	1,0000000	0,01	0,01			
Insumo	00037373	SINAPI	SEGURO - HORISTA (COLETADO CAIXA - ENCARGOS COMPLEMENTARES)	Material	H	1,0000000	0,08	0,08			
Insumo	00037372	SINAPI	EXAMES - HORISTA (COLETADO CAIXA - ENCARGOS COMPLEMENTARES)	Material	H	1,0000000	1,43	1,43			
Insumo	00037371	SINAPI	TRANSPORTE - HORISTA (COLETADO CAIXA - ENCARGOS COMPLEMENTARES)	Material	H	1,0000000	0,80	0,80			
Insumo	00043488	SINAPI	EPI - FAMILIA OPERADOR ESCAVADEIRA - HORISTA (ENCARGOS COMPLEMENTARES - COLETADO CAIXA)	Material	H	1,0000000	0,89	0,89			
Insumo	00037370	SINAPI	ALIMENTAÇÃO - HORISTA (COLETADO CAIXA - ENCARGOS COMPLEMENTARES)	Material	H	1,0000000	0,92	0,92			
						MO sem LS =>	12,51	LS =>	0,00	MO com LS =>	12,51
						Valor do BDI =>	3,50			Valor com BDI =>	20,14
Composição	86294	SINAPI	OPERADOR DE ESCAVADEIRA COM ENCARGOS COMPLEMENTARES	Livro SINAPI: Cálculos e Parâmetros	H	1,0000000	25,30	25,30			
Composição Auxiliar	95357	SINAPI	CURSO DE CAPACITAÇÃO PARA OPERADOR DE ESCAVADEIRA (ENCARGOS COMPLEMENTARES) - HORISTA	Livro SINAPI: Cálculos e Parâmetros	H	1,0000000	0,24	0,24			
Insumo	00037373	SINAPI	SEGURO - HORISTA (COLETADO CAIXA - ENCARGOS COMPLEMENTARES)	Material	H	1,0000000	0,08	0,08			
Insumo	00037372	SINAPI	EXAMES - HORISTA (COLETADO CAIXA - ENCARGOS COMPLEMENTARES)	Material	H	1,0000000	1,43	1,43			
Insumo	00037371	SINAPI	TRANSPORTE - HORISTA (COLETADO CAIXA - ENCARGOS COMPLEMENTARES)	Material	H	1,0000000	0,80	0,80			
Insumo	00043464	SINAPI	FERRAMENTAS - FAMILIA OPERADOR ESCAVADEIRA - HORISTA (ENCARGOS COMPLEMENTARES - COLETADO CAIXA)	Material	H	1,0000000	0,01	0,01			
Insumo	00004234	SINAPI	OPERADOR DE ESCAVADEIRA (HORISTA)	Mão de Obra	H	1,0000000	20,93	20,93			
Insumo	00037370	SINAPI	ALIMENTAÇÃO - HORISTA (COLETADO CAIXA - ENCARGOS COMPLEMENTARES)	Material	H	1,0000000	0,92	0,92			
Insumo	00043488	SINAPI	EPI - FAMILIA OPERADOR ESCAVADEIRA - HORISTA (ENCARGOS COMPLEMENTARES - COLETADO CAIXA)	Material	H	1,0000000	0,89	0,89			
						MO sem LS =>	21,17	LS =>	0,00	MO com LS =>	21,17
						Valor do BDI =>	5,33			Valor com BDI =>	30,53
Composição	88297	SINAPI	OPERADOR DE MÁQUINAS E EQUIPAMENTOS COM ENCARGOS COMPLEMENTARES	Livro SINAPI: Cálculos e Parâmetros	H	1,0000000	23,80	23,80			
Composição Auxiliar	95360	SINAPI	CURSO DE CAPACITAÇÃO PARA OPERADOR DE MÁQUINAS E EQUIPAMENTOS (ENCARGOS COMPLEMENTARES) - HORISTA	Livro SINAPI: Cálculos e Parâmetros	H	1,0000000	0,22	0,22			
Insumo	00043464	SINAPI	FERRAMENTAS - FAMILIA OPERADOR ESCAVADEIRA - HORISTA (ENCARGOS COMPLEMENTARES - COLETADO CAIXA)	Material	H	1,0000000	0,01	0,01			
Insumo	00004230	SINAPI	OPERADOR DE MÁQUINAS E TRATORES DIVERSOS - TERRAPLANAGEM (HORISTA)	Mão de Obra	H	1,0000000	19,45	19,45			
Insumo	00043488	SINAPI	EPI - FAMILIA OPERADOR ESCAVADEIRA - HORISTA (ENCARGOS COMPLEMENTARES - COLETADO CAIXA)	Material	H	1,0000000	0,89	0,89			
Insumo	00037373	SINAPI	SEGURO - HORISTA (COLETADO CAIXA - ENCARGOS COMPLEMENTARES)	Material	H	1,0000000	0,08	0,08			
Insumo	00037371	SINAPI	TRANSPORTE - HORISTA (COLETADO CAIXA - ENCARGOS COMPLEMENTARES)	Material	H	1,0000000	0,80	0,80			
Insumo	00037372	SINAPI	EXAMES - HORISTA (COLETADO CAIXA - ENCARGOS COMPLEMENTARES)	Material	H	1,0000000	1,43	1,43			
Insumo	00037370	SINAPI	ALIMENTAÇÃO - HORISTA (COLETADO CAIXA - ENCARGOS COMPLEMENTARES)	Material	H	1,0000000	0,92	0,92			
						MO sem LS =>	19,67	LS =>	0,00	MO com LS =>	19,67
						Valor do BDI =>	5,01			Valor com BDI =>	28,81
Composição	88309	SINAPI	PEDREIRO COM ENCARGOS COMPLEMENTARES	Livro SINAPI: Cálculos e Parâmetros	H	1,0000000	25,21	25,21			
Composição Auxiliar	95371	SINAPI	CURSO DE CAPACITAÇÃO PARA PEDREIRO (ENCARGOS COMPLEMENTARES) - HORISTA	Livro SINAPI: Cálculos e Parâmetros	H	1,0000000	0,41	0,41			
Insumo	00004750	SINAPI	PEDREIRO (HORISTA)	Mão de Obra	H	1,0000000	19,48	19,48			
Insumo	00043488	SINAPI	EPI - FAMILIA PEDREIRO - HORISTA (ENCARGOS COMPLEMENTARES - COLETADO CAIXA)	Material	H	1,0000000	1,31	1,31			
Insumo	00037373	SINAPI	SEGURO - HORISTA (COLETADO CAIXA - ENCARGOS COMPLEMENTARES)	Material	H	1,0000000	0,08	0,08			
Insumo	00043466	SINAPI	FERRAMENTAS - FAMILIA PEDREIRO - HORISTA (ENCARGOS COMPLEMENTARES - COLETADO CAIXA)	Material	H	1,0000000	0,78	0,78			
Insumo	00037371	SINAPI	TRANSPORTE - HORISTA (COLETADO CAIXA - ENCARGOS COMPLEMENTARES)	Material	H	1,0000000	0,80	0,80			
Insumo	00037370	SINAPI	ALIMENTAÇÃO - HORISTA (COLETADO CAIXA - ENCARGOS COMPLEMENTARES)	Material	H	1,0000000	0,92	0,92			
Insumo	00037372	SINAPI	EXAMES - HORISTA (COLETADO CAIXA - ENCARGOS COMPLEMENTARES)	Material	H	1,0000000	1,43	1,43			
						MO sem LS =>	19,89	LS =>	0,00	MO com LS =>	19,89
						Valor do BDI =>	5,31			Valor com BDI =>	30,52
Composição	97734	SINAPI	PEÇA RETANGULAR PRÉ-MOLDADA, VOLUME DE CONCRETO DE 10 A 30 LITROS, TAXA DE AÇO APROXIMADA DE 30KG/M³, AF_03/2024	Estruturas Pré-Fabricadas e Pré-Moldadas	m³	1,0000000	2.724,39	2.724,39			
Composição Auxiliar	90586	SINAPI	VIBRADOR DE IMERSÃO, DIÂMETRO DE PONTA 45MM, MOTOR ELÉTRICO TRIFÁSICO POTÊNCIA DE 2 CV - CHP DIURNO, AF_06/2015	Custo Horário Produtivo e Improdutivo dos Equipamentos	CHP	6,6350000	1,31	8,99			

PREFEITURA MUNICIPAL DE ITAPOROROCA
CNPJ: 09.165.176/0001-78

Composição Auxiliar	91693 SINAPI	SERRA CIRCULAR DE BANCADA COM MOTOR ELÉTRICO POTÊNCIA DE 5HP, COM COIFA PARA DISCO 10" - CHI DIURNO, AF_08/2015	Custos Horários Produtivo e Improdutivo dos Equipamentos	CHI	0,7043000	23,93	16,85
Composição Auxiliar	94971 SINAPI	CONCRETO FCK = 25MPA, TRAÇO 1,2,3:2,7 (EM MASSA SECA DE CIMENTO/ AREIA MÉDIA BRITA 1) - PREPARO MECÂNICO COM BETONEIRA 600 L, AF_05/2021	Produção de Concreto	m³	1,2000000	492,58	591,09
Composição Auxiliar	88309 SINAPI	PEDREIRO COM ENCARGOS COMPLEMENTARES	Livro SINAPI Cálculos e Parâmetros	H	31,3499000	25,21	790,33
Composição Auxiliar	88316 SINAPI	SERVEnte COM ENCARGOS COMPLEMENTARES	Livro SINAPI Cálculos e Parâmetros	H	31,3499000	20,27	828,46
Composição Auxiliar	88239 SINAPI	AJUDANTE DE CARPINEIRO COM ENCARGOS COMPLEMENTARES	Livro SINAPI Cálculos e Parâmetros	H	1,1920000	20,89	24,90
Composição Auxiliar	90587 SINAPI	VIBRADOR DE IMERSÃO, DIÂMETRO DE PONTEIRA 45MM, MOTOR ELÉTRICO TRIFÁSICO POTÊNCIA DE 2 CV - CHI DIURNO, AF_06/2015	Custos Horários Produtivo e Improdutivo dos Equipamentos	CHI	18,0917000	0,58	10,13
Composição Auxiliar	91692 SINAPI	SERRA CIRCULAR DE BANCADA COM MOTOR ELÉTRICO POTÊNCIA DE 5HP, COM COIFA PARA DISCO 10" - CHP DIURNO, AF_08/2015	Custos Horários Produtivo e Improdutivo dos Equipamentos	CHP	0,4877000	25,03	12,20
Composição Auxiliar	88261 SINAPI	CARPINEIRO DE ESQUADRIAS COM ENCARGOS COMPLEMENTARES	Livro SINAPI Cálculos e Parâmetros	H	5,9800000	23,71	141,31
Composição Auxiliar	82767 SINAPI	ARMAÇÃO DE LAJE DE ESTRUTURA CONVENCIONAL DE CONCRETO ARMADO UTILIZANDO AÇO CA-80 DE 4,2 MM - MONTAGEM, AF_06/2022	Armação para Estruturas de Concreto Armado	KG	27,8988000	14,51	404,81
Insumo	00002692 SINAPI	DESMOLDANTE PROTETOR PARA FORMAS DE MADEIRA, DE BASE OLEOSA EMULSIONADA EM AGUA	Material	L	0,0833000	8,84	0,71
Insumo	00020247 SINAPI	PRÉGO DE AÇO POLIDO COM CABECA 15 X 15 (1 1/4 X 13)	Material	KG	0,4365000	24,78	10,81
Insumo	00004517 SINAPI	SARRAFO 2,5 X 7,5 CM EM PINUS, MISTA OU EQUIVALENTE DA REGIÃO - BRUTA	Material	M	5,8283000	4,21	23,89
Insumo	00001358 SINAPI	CHAPAPAINEL DE MADEIRA COMPENSADA RESINADA (MADEIRITE RESINADO ROSA) PARA FORMA DE CONCRETO, DE 2200 X 1100 MM, E = 17 MM	Material	m²	1,9404000	27,53	53,41
			MO sem LS =>		1,425,42		
			Valor do BDI =>		574,30		
			LS =>		0,00		
			MO com LS =>				1,425,42
			Valor com BDI =>				3,298,69

	Código Banco	Descrição	Tipo	Und	Quant.	Valor Unit	Total
Composição	97735 SINAPI	PEÇA RETANGULAR PRÉ-MOLDADA, VOLUME DE CONCRETO DE 30 A 100 LITROS, TAXA DE AÇO APROXIMADA DE 30KG/M³, AF_03/2024	Estruturas Pré-Fabricadas e Pré-Moldadas	m³	1,0000000	2,248,57	2,248,57
Composição Auxiliar	88261 SINAPI	CARPINEIRO DE ESQUADRIAS COM ENCARGOS COMPLEMENTARES	Livro SINAPI Cálculos e Parâmetros	H	3,6780000	23,71	87,20
Composição Auxiliar	82767 SINAPI	ARMAÇÃO DE LAJE DE ESTRUTURA CONVENCIONAL DE CONCRETO ARMADO UTILIZANDO AÇO CA-80 DE 4,2 MM - MONTAGEM, AF_06/2022	Armação para Estruturas de Concreto Armado	KG	28,9369000	14,51	419,87
Composição Auxiliar	90587 SINAPI	VIBRADOR DE IMERSÃO, DIÂMETRO DE PONTEIRA 45MM, MOTOR ELÉTRICO TRIFÁSICO POTÊNCIA DE 2 CV - CHI DIURNO, AF_06/2015	Custos Horários Produtivo e Improdutivo dos Equipamentos	CHI	12,7788000	0,58	7,15
Composição Auxiliar	90586 SINAPI	VIBRADOR DE IMERSÃO, DIÂMETRO DE PONTEIRA 45MM, MOTOR ELÉTRICO TRIFÁSICO POTÊNCIA DE 2 CV - CHP DIURNO, AF_06/2015	Custos Horários Produtivo e Improdutivo dos Equipamentos	CHP	4,8865000	1,31	6,13
Composição Auxiliar	88239 SINAPI	AJUDANTE DE CARPINEIRO COM ENCARGOS COMPLEMENTARES	Livro SINAPI Cálculos e Parâmetros	H	0,7358000	20,89	15,36
Composição Auxiliar	94972 SINAPI	CONCRETO FCK = 30MPA, TRAÇO 1,2,1:2,5 (EM MASSA SECA DE CIMENTO/ AREIA MÉDIA BRITA 1) - PREPARO MECÂNICO COM BETONEIRA 800 L, AF_05/2021	Produção de Concreto	m³	1,2000000	508,22	609,86
Composição Auxiliar	91693 SINAPI	SERRA CIRCULAR DE BANCADA COM MOTOR ELÉTRICO POTÊNCIA DE 5HP, COM COIFA PARA DISCO 10" - CHI DIURNO, AF_08/2015	Custos Horários Produtivo e Improdutivo dos Equipamentos	CHI	0,4226000	23,93	10,11
Composição Auxiliar	88316 SINAPI	SERVEnte COM ENCARGOS COMPLEMENTARES	Livro SINAPI Cálculos e Parâmetros	H	22,4974000	20,27	458,02
Composição Auxiliar	88309 SINAPI	PEDREIRO COM ENCARGOS COMPLEMENTARES	Livro SINAPI Cálculos e Parâmetros	H	22,4974000	25,21	567,15
Composição Auxiliar	91692 SINAPI	SERRA CIRCULAR DE BANCADA COM MOTOR ELÉTRICO POTÊNCIA DE 5HP, COM COIFA PARA DISCO 10" - CHP DIURNO, AF_08/2015	Custos Horários Produtivo e Improdutivo dos Equipamentos	CHP	0,3130000	25,03	7,83
Insumo	00004517 SINAPI	SARRAFO 2,5 X 7,5 CM EM PINUS, MISTA OU EQUIVALENTE DA REGIÃO - BRUTA	Material	M	4,4770000	4,21	18,84
Insumo	00001358 SINAPI	CHAPAPAINEL DE MADEIRA COMPENSADA RESINADA (MADEIRITE RESINADO ROSA) PARA FORMA DE CONCRETO, DE 2200 X 1100 MM, E = 17 MM	Material	m²	1,3112000	27,63	36,09
Insumo	00020247 SINAPI	PRÉGO DE AÇO POLIDO COM CABECA 15 X 15 (1 1/4 X 13)	Material	KG	0,2619000	24,78	6,48
Insumo	00002692 SINAPI	DESMOLDANTE PROTETOR PARA FORMAS DE MADEIRA, DE BASE OLEOSA EMULSIONADA EM AGUA	Material	L	0,0567000	8,84	0,48
			MO sem LS =>		1,061,69		
			Valor do BDI =>		473,99		
			LS =>		0,00		
			MO com LS =>				1,061,69
			Valor com BDI =>				2,722,56

Composição	88310 SINAPI	PINTOR COM ENCARGOS COMPLEMENTARES	Livro SINAPI Cálculos e Parâmetros	H	1,0000000	26,59	26,59
Composição Auxiliar	85372 SINAPI	CURSO DE CAPACITAÇÃO PARA PINTOR (ENCARGOS COMPLEMENTARES) - HORISTA	Livro SINAPI Cálculos e Parâmetros	H	1,0000000	0,28	0,28
Insumo	00037373 SINAPI	SEGURO - HORISTA (COLETADO CAIXA - ENCARGOS COMPLEMENTARES)	Material	H	1,0000000	0,08	0,08
Insumo	00004783 SINAPI	PINTOR (HORISTA)	Mão de Obra	H	1,0000000	19,16	19,16
Insumo	00037370 SINAPI	ALIMENTAÇÃO - HORISTA (COLETADO CAIXA - ENCARGOS COMPLEMENTARES)	Material	H	1,0000000	0,92	0,92
Insumo	00037372 SINAPI	EXAMES - HORISTA (COLETADO CAIXA - ENCARGOS COMPLEMENTARES)	Material	H	1,0000000	1,43	1,43
Insumo	00043468 SINAPI	FERRAMENTAS - FAMÍLIA PINTOR - HORISTA (ENCARGOS COMPLEMENTARES - COLETADO CAIXA)	Material	H	1,0000000	2,05	2,05
Insumo	00037371 SINAPI	TRANSPORTE - HORISTA (COLETADO CAIXA - ENCARGOS COMPLEMENTARES)	Material	H	1,0000000	0,80	0,80
Insumo	00043480 SINAPI	EPI - FAMÍLIA PINTOR - HORISTA (ENCARGOS COMPLEMENTARES - COLETADO CAIXA)	Material	H	1,0000000	1,85	1,85
			MO sem LS =>		19,46		
			Valor do BDI =>		5,60		
			LS =>		0,00		
			MO com LS =>				19,46
			Valor com BDI =>				32,19

Composição	84882 SINAPI	PINTURA COM TINTA PROTETORA ACABAMENTO ALUMÍNIO, DUAS DEMÃOIS SOBRE SUPERFÍCIE METÁLICA	PINT - PINTURAS	m²	1,0000000	33,18	33,18
Composição Auxiliar	88310 SINAPI	PINTOR COM ENCARGOS COMPLEMENTARES	Livro SINAPI Cálculos e Parâmetros	H	0,5000000	26,59	13,29
Composição Auxiliar	88316 SINAPI	SERVEnte COM ENCARGOS COMPLEMENTARES	Livro SINAPI Cálculos e Parâmetros	H	0,5000000	20,27	10,13
Insumo	00005318 SINAPI	DILUENTE AGUARRAS	Material	L	0,0700000	19,39	1,35
Insumo	00003788 SINAPI	LIXA EM FOLHA PARA FERRO, NUMERO 150	Material	UN	0,3000000	2,54	0,76
Insumo	00007306 SINAPI	TINTA ESMALTE SINTÉTICO PREMIUM DE EFEITO PROTETOR DE SUPERFÍCIE METÁLICA ALUMÍNIO	Material	L	0,1800000	42,55	7,65
			MO sem LS =>		17,25		
			LS =>		0,00		
			MO com LS =>				17,25

PREFEITURA MUNICIPAL DE ITAPORÓROCA
CNPJ, 09.165.176/0001-78

			Valor do BDI =>	6,99		Valor com BDI =>	40,17	
	Código Banco	Descrição	Tipo	Und	Quant.	Valor Unit	Total	
Composição	102234 SINAPI	PINTURA IMUNIZANTE PARA MADEIRA, 2 DEMÃOS, AF_01/2021	Pintura em Madeira	m²	1,0000000	24,79	24,79	
Composição Auxiliar	86310 SINAPI	PINTOR COM ENCARGOS COMPLEMENTARES	Livro SINAPI: Cálculos e Parâmetros	H	0,4529000	26,59	12,04	
Insumo	00007340 SINAPI	IMUNIZANTE PARA MADEIRA, INCOLOR	Material	L	0,3257000	39,17	12,75	
			MO sem LS =>	8,81	LS =>	0,00	MO com LS =>	8,81
			Valor do BDI =>	5,22			Valor com BDI =>	30,01
	Código Banco	Descrição	Tipo	Und	Quant.	Valor Unit	Total	
Composição	95277 SINAPI	POLIDORA DE PISO (POLITRIZ), PESO DE 100KG, DIÂMETRO 450 MM, MOTOR ELÉTRICO, POTÊNCIA 4 HP - CHI DIURNO, AF_05/2023	Custos Horários Produtivo e Improdutivo dos Equipamentos	CHI	1,0000000	0,75	0,75	
Composição Auxiliar	95273 SINAPI	POLIDORA DE PISO (POLITRIZ), PESO DE 100KG, DIÂMETRO 450 MM, MOTOR ELÉTRICO, POTÊNCIA 4 HP - JUROS, AF_05/2023	Depreciação, Juros, Impostos e Seguros, Manutenção e Materiais na Operação dos Equipamentos	H	1,0000000	0,14	0,14	
Composição Auxiliar	95272 SINAPI	POLIDORA DE PISO (POLITRIZ), PESO DE 100KG, DIÂMETRO 450 MM, MOTOR ELÉTRICO, POTÊNCIA 4 HP - DEPRECIÇÃO, AF_05/2023	Depreciação, Juros, Impostos e Seguros, Manutenção e Materiais na Operação dos Equipamentos	H	1,0000000	0,81	0,61	
			MO sem LS =>	0,00	LS =>	0,00	MO com LS =>	0,00
			Valor do BDI =>	0,15			Valor com BDI =>	0,90
	Código Banco	Descrição	Tipo	Und	Quant.	Valor Unit	Total	
Composição	95276 SINAPI	POLIDORA DE PISO (POLITRIZ), PESO DE 100KG, DIÂMETRO 450 MM, MOTOR ELÉTRICO, POTÊNCIA 4 HP - CHP DIURNO, AF_05/2023	Custos Horários Produtivo e Improdutivo dos Equipamentos	CHP	1,0000000	3,12	3,12	
Composição Auxiliar	95275 SINAPI	POLIDORA DE PISO (POLITRIZ), PESO DE 100KG, DIÂMETRO 450 MM, MOTOR ELÉTRICO, POTÊNCIA 4 HP - MATERIAIS NA OPERAÇÃO, AF_05/2023	Depreciação, Juros, Impostos e Seguros, Manutenção e Materiais na Operação dos Equipamentos	H	1,0000000	1,90	1,90	
Composição Auxiliar	95274 SINAPI	POLIDORA DE PISO (POLITRIZ), PESO DE 100KG, DIÂMETRO 450 MM, MOTOR ELÉTRICO, POTÊNCIA 4 HP - MANUTENÇÃO, AF_05/2023	Depreciação, Juros, Impostos e Seguros, Manutenção e Materiais na Operação dos Equipamentos	H	1,0000000	0,47	0,47	
Composição Auxiliar	95272 SINAPI	POLIDORA DE PISO (POLITRIZ), PESO DE 100KG, DIÂMETRO 450 MM, MOTOR ELÉTRICO, POTÊNCIA 4 HP - DEPRECIÇÃO, AF_05/2023	Depreciação, Juros, Impostos e Seguros, Manutenção e Materiais na Operação dos Equipamentos	H	1,0000000	0,61	0,61	
Composição Auxiliar	95273 SINAPI	POLIDORA DE PISO (POLITRIZ), PESO DE 100KG, DIÂMETRO 450 MM, MOTOR ELÉTRICO, POTÊNCIA 4 HP - JUROS, AF_05/2023	Depreciação, Juros, Impostos e Seguros, Manutenção e Materiais na Operação dos Equipamentos	H	1,0000000	0,14	0,14	
			MO sem LS =>	0,00	LS =>	0,00	MO com LS =>	0,00
			Valor do BDI =>	0,65			Valor com BDI =>	3,77
	Código Banco	Descrição	Tipo	Und	Quant.	Valor Unit	Total	
Composição	95272 SINAPI	POLIDORA DE PISO (POLITRIZ), PESO DE 100KG, DIÂMETRO 450 MM, MOTOR ELÉTRICO, POTÊNCIA 4 HP - DEPRECIÇÃO, AF_05/2023	Depreciação, Juros, Impostos e Seguros, Manutenção e Materiais na Operação dos Equipamentos	H	1,0000000	0,61	0,61	
Insumo	00013954 SINAPI	POLIDORA DE PISO (POLITRIZ) ELETRICA, MOTOR MONOFASICO DE 4 HP, PESO DE 100 KG, DIÂMETRO DO TRABALHO DE 450 MM	Equipamento para Aquisição Permanente	UN	0,0000640	9.574,08	0,61	
			MO sem LS =>	0,00	LS =>	0,00	MO com LS =>	0,00
			Valor do BDI =>	0,12			Valor com BDI =>	0,73
	Código Banco	Descrição	Tipo	Und	Quant.	Valor Unit	Total	
Composição	95273 SINAPI	POLIDORA DE PISO (POLITRIZ), PESO DE 100KG, DIÂMETRO 450 MM, MOTOR ELÉTRICO, POTÊNCIA 4 HP - JUROS, AF_05/2023	Depreciação, Juros, Impostos e Seguros, Manutenção e Materiais na Operação dos Equipamentos	H	1,0000000	0,14	0,14	
Insumo	00013954 SINAPI	POLIDORA DE PISO (POLITRIZ) ELETRICA, MOTOR MONOFASICO DE 4 HP, PESO DE 100 KG, DIÂMETRO DO TRABALHO DE 450 MM	Equipamento para Aquisição Permanente	UN	0,0000148	9.574,08	0,14	
			MO sem LS =>	0,00	LS =>	0,00	MO com LS =>	0,00
			Valor do BDI =>	0,02			Valor com BDI =>	0,16
	Código Banco	Descrição	Tipo	Und	Quant.	Valor Unit	Total	
Composição	95274 SINAPI	POLIDORA DE PISO (POLITRIZ), PESO DE 100KG, DIÂMETRO 450 MM, MOTOR ELÉTRICO, POTÊNCIA 4 HP - MANUTENÇÃO, AF_05/2023	Depreciação, Juros, Impostos e Seguros, Manutenção e Materiais na Operação dos Equipamentos	H	1,0000000	0,47	0,47	
Insumo	00013954 SINAPI	POLIDORA DE PISO (POLITRIZ) ELETRICA, MOTOR MONOFASICO DE 4 HP, PESO DE 100 KG, DIÂMETRO DO TRABALHO DE 450 MM	Equipamento para Aquisição Permanente	UN	0,0000500	9.574,08	0,47	
			MO sem LS =>	0,00	LS =>	0,00	MO com LS =>	0,00
			Valor do BDI =>	0,09			Valor com BDI =>	0,56
	Código Banco	Descrição	Tipo	Und	Quant.	Valor Unit	Total	
Composição	95275 SINAPI	POLIDORA DE PISO (POLITRIZ), PESO DE 100KG, DIÂMETRO 450 MM, MOTOR ELÉTRICO, POTÊNCIA 4 HP - MATERIAIS NA OPERAÇÃO, AF_05/2023	Depreciação, Juros, Impostos e Seguros, Manutenção e Materiais na Operação dos Equipamentos	H	1,0000000	1,90	1,90	
Insumo	00002705 SINAPI	ENERGIA ELETRICA ATÉ 2000 KWH INDUSTRIAL, SEM DEMANDA	Franquia	KWH	2,5400000	0,75	1,90	
			MO sem LS =>	0,00	LS =>	0,00	MO com LS =>	0,00
			Valor do BDI =>	0,40			Valor com BDI =>	2,30
	Código Banco	Descrição	Tipo	Und	Quant.	Valor Unit	Total	
Composição	101625 SINAPI	PREPARO DE FUNDO DE VALA COM LARGURA MAIOR OU IGUAL A 1,5 M E MENOR QUE 2,5 M, COM CAMADA DE AREIA, LANÇAMENTO MECANIZADO, AF_08/2020	Escoramento e Preparo de Fundo de Valas	m³	1,0000000	212,53	212,53	
Composição Auxiliar	5670 SINAPI	RETROESCAVADEIRA SOBRE RODAS COM CARREGADEIRA, TRACÇÃO 4X4, POTÊNCIA LIQ. 88 HP, CAÇAMBA CARREG. CAP. MÍN. 1 M3, CAÇAMBA RETRO CAP. 0,26 M3, PESO OPERACIONAL MÍN. 6.874 KG, PROFUNDIDADE ESCAVAÇÃO MÁX. 4,37 M - CHI DIURNO, AF_06/2014	Custos Horários Produtivo e Improdutivo dos Equipamentos	CHI	0,3083000	58,32	17,98	
Composição Auxiliar	88309 SINAPI	PEDREIRO COM ENCARGOS COMPLEMENTARES	Livro SINAPI: Cálculos e Parâmetros	H	0,4440000	25,21	11,19	
Composição Auxiliar	91533 SINAPI	COMPACTADOR DE SOLOS DE PERCUSSÃO (SOQUETE) COM MOTOR A GASOLINA 4 TEMPOS, POTENCIA 4 CV - CHP DIURNO, AF_06/2015	Custos Horários Produtivo e Improdutivo dos Equipamentos	CHP	0,0325000	32,33	1,05	
Composição Auxiliar	91534 SINAPI	COMPACTADOR DE SOLOS DE PERCUSSÃO (SOQUETE) COM MOTOR A GASOLINA 4 TEMPOS, POTENCIA 4 CV - CHI DIURNO, AF_08/2015	Custos Horários Produtivo e Improdutivo dos Equipamentos	CHI	0,0302000	24,98	0,75	
Composição Auxiliar	88316 SINAPI	SERVENTE COM ENCARGOS COMPLEMENTARES	Livro SINAPI: Cálculos e Parâmetros	H	0,5660000	20,27	13,49	
Composição Auxiliar	5678 SINAPI	RETROESCAVADEIRA SOBRE RODAS COM CARREGADEIRA, TRACÇÃO 4X4, POTÊNCIA LIQ. 88 HP, CAÇAMBA CARREG. CAP. MÍN. 1 M3, CAÇAMBA RETRO CAP. 0,26 M3, PESO OPERACIONAL MÍN. 6.874 KG, PROFUNDIDADE ESCAVAÇÃO MÁX. 4,37 M - CHP DIURNO, AF_06/2014	Custos Horários Produtivo e Improdutivo dos Equipamentos	CHP	0,0617000	138,90	8,57	
Insumo	00000370 SINAPI	AREIA MEDIA - POSTO JAZIDA/FORNECEDOR (RETRADO NA JAZIDA, SEM TRANSPORTE)	Material	m³	1,1000000	145,00	159,50	
			MO sem LS =>	27,88	LS =>	0,00	MO com LS =>	27,88
			Valor do BDI =>	44,80			Valor com BDI =>	257,33
	Código Banco	Descrição	Tipo	Und	Quant.	Valor Unit	Total	

PREFEITURA MUNICIPAL DE ITAPOROROCA
CNPJ: 09.165.176/0001-78

Composição	101824	SINAPI	PREPARO DE FUNDO DE VALA COM LARGURA MAIOR OU IGUAL A 1,5 M E MENOR QUE 2,5 M, COM CAMADA DE BRITA, LANÇAMENTO MECANIZADO. AF_08/2020	Escoramento e Preparo de Fundo de Valas	m³	1,0000000	194,10	194,10
Composição Auxiliar	5678	SINAPI	RETROESCAVADEIRA SOBRE RODAS COM CARREGADEIRA, TRACÇÃO 4X4, POTÊNCIA LIQ. 88 HP, CAÇAMBA CARREG. CAP. MIN. 1 M3, CAÇAMBA RETRO CAP. 0,26 M3, PESO OPERACIONAL MIN. 6.674 KG, PROFUNDIDADE ESCAVAÇÃO MÁX. 4,37 M - CHP DIURNO. AF_06/2014	Custos Horários Produtivo e Improdutivo dos Equipamentos	CHP	0,0794000	138,90	11,02
Composição Auxiliar	88316	SINAPI	SERVENTE COM ENCARGOS COMPLEMENTARES	Livro SINAPI: Cálculos e Parâmetros	H	0,8579000	20,27	17,36
Composição Auxiliar	91533	SINAPI	COMPACTADOR DE SOLOS DE PERCUSSÃO (SOQUETE) COM MOTOR A GASOLINA 4 TEMPOS, POTÊNCIA 4 CV - CHP DIURNO. AF_06/2015	Custos Horários Produtivo e Improdutivo dos Equipamentos	CHP	0,0325000	32,33	1,05
Composição Auxiliar	5679	SINAPI	RETROESCAVADEIRA SOBRE RODAS COM CARREGADEIRA, TRACÇÃO 4X4, POTÊNCIA LIQ. 88 HP, CAÇAMBA CARREG. CAP. MIN. 1 M3, CAÇAMBA RETRO CAP. 0,26 M3, PESO OPERACIONAL MIN. 6.674 KG, PROFUNDIDADE ESCAVAÇÃO MÁX. 4,37 M - CHI DIURNO. AF_08/2014	Custos Horários Produtivo e Improdutivo dos Equipamentos	CHI	0,3972000	58,32	23,16
Composição Auxiliar	88309	SINAPI	PEDREIRO COM ENCARGOS COMPLEMENTARES	Livro SINAPI: Cálculos e Parâmetros	H	0,5720000	25,21	14,42
Composição Auxiliar	91534	SINAPI	COMPACTADOR DE SOLOS DE PERCUSSÃO (SOQUETE) COM MOTOR A GASOLINA 4 TEMPOS, POTÊNCIA 4 CV - CHI DIURNO. AF_06/2015	Custos Horários Produtivo e Improdutivo dos Equipamentos	CHI	0,0302000	24,96	0,75
Insumo	00004720	SINAPI	PEDRA BRITADA N. 0, OU PEDRISCO (4,8 A 9,5 MM) POSTO PEDREIRA/FORNECEDOR, SEM FRETE	Material	m³	1,1000000	114,84	126,32
				MO sem LS =>		35,57		35,57
				Valor do BDI =>		40,91		235,01
				LS =>		0,00		0,00
				MO com LS =>				35,57
				Valor com BDI =>				235,01
Composição	101618	SINAPI	PREPARO DE FUNDO DE VALA COM LARGURA MENOR QUE 1,5 M, COM CAMADA DE AREIA, LANÇAMENTO MANUAL. AF_08/2020	Escoramento e Preparo de Fundo de Valas	m³	1,0000000	275,92	275,92
Composição Auxiliar	91533	SINAPI	COMPACTADOR DE SOLOS DE PERCUSSÃO (SOQUETE) COM MOTOR A GASOLINA 4 TEMPOS, POTÊNCIA 4 CV - CHP DIURNO. AF_08/2015	Custos Horários Produtivo e Improdutivo dos Equipamentos	CHP	0,0718000	32,33	2,32
Composição Auxiliar	88309	SINAPI	PEDREIRO COM ENCARGOS COMPLEMENTARES	Livro SINAPI: Cálculos e Parâmetros	H	2,0219000	25,21	50,97
Composição Auxiliar	88316	SINAPI	SERVENTE COM ENCARGOS COMPLEMENTARES	Livro SINAPI: Cálculos e Parâmetros	H	3,0329000	20,27	61,47
Composição Auxiliar	91534	SINAPI	COMPACTADOR DE SOLOS DE PERCUSSÃO (SOQUETE) COM MOTOR A GASOLINA 4 TEMPOS, POTÊNCIA 4 CV - CHI DIURNO. AF_06/2015	Custos Horários Produtivo e Improdutivo dos Equipamentos	CHI	0,0685000	24,96	1,66
Insumo	00000370	SINAPI	AREIA MEDIA - POSTO JAZIDA/FORNECEDOR (RETIRADO NA JAZIDA, SEM TRANSPORTE)	Material	m³	1,1000000	145,00	159,50
				MO sem LS =>		88,54		88,54
				Valor do BDI =>		58,16		334,08
				LS =>		0,00		0,00
				MO com LS =>				88,54
				Valor com BDI =>				334,08
Composição	90456	SINAPI	QUEBRA EM ALVENARIA PARA INSTALAÇÃO DE CAIXA DE TOMADA (4X4 OU 4X2). AF_09/2023	Rasgos e Fixações	UN	1,0000000	4,91	4,91
Composição Auxiliar	88264	SINAPI	ELETRICISTA COM ENCARGOS COMPLEMENTARES	Livro SINAPI: Cálculos e Parâmetros	H	0,1558000	25,55	3,97
Composição Auxiliar	88247	SINAPI	AUXILIAR DE ELETRICISTA COM ENCARGOS COMPLEMENTARES	Livro SINAPI: Cálculos e Parâmetros	H	0,0438000	21,50	0,94
				MO sem LS =>		3,84		3,84
				Valor do BDI =>		1,03		5,94
				LS =>		0,00		0,00
				MO com LS =>				3,84
				Valor com BDI =>				5,94
Composição	90447	SINAPI	RASGO LINEAR MANUAL EM ALVENARIA, PARA ELETRODUTOS, DIÂMETROS MENORES OU IGUAIS A 40 MM. AF_09/2023	Rasgos e Fixações	M	1,0000000	7,40	7,40
Composição Auxiliar	88247	SINAPI	AUXILIAR DE ELETRICISTA COM ENCARGOS COMPLEMENTARES	Livro SINAPI: Cálculos e Parâmetros	H	0,0660000	21,50	1,41
Composição Auxiliar	88284	SINAPI	ELETRICISTA COM ENCARGOS COMPLEMENTARES	Livro SINAPI: Cálculos e Parâmetros	H	0,2348000	25,55	5,99
				MO sem LS =>		5,80		5,80
				Valor do BDI =>		1,55		8,95
				LS =>		0,00		0,00
				MO com LS =>				5,80
				Valor com BDI =>				8,95
Composição	5679	SINAPI	RETROESCAVADEIRA SOBRE RODAS COM CARREGADEIRA, TRACÇÃO 4X4, POTÊNCIA LIQ. 88 HP, CAÇAMBA CARREG. CAP. MIN. 1 M3, CAÇAMBA RETRO CAP. 0,26 M3, PESO OPERACIONAL MIN. 6.674 KG, PROFUNDIDADE ESCAVAÇÃO MÁX. 4,37 M - CHI DIURNO. AF_08/2014	Custos Horários Produtivo e Improdutivo dos Equipamentos	CHI	1,0000000	58,32	58,32
Composição Auxiliar	88294	SINAPI	OPERADOR DE ESCAVADEIRA COM ENCARGOS COMPLEMENTARES	Livro SINAPI: Cálculos e Parâmetros	H	1,0000000	25,30	25,30
Composição Auxiliar	88857	SINAPI	RETROESCAVADEIRA SOBRE RODAS COM CARREGADEIRA, TRACÇÃO 4X4, POTÊNCIA LIQ. 88 HP, CAÇAMBA CARREG. CAP. MIN. 1 M3, CAÇAMBA RETRO CAP. 0,26 M3, PESO OPERACIONAL MIN. 6.674 KG, PROFUNDIDADE ESCAVAÇÃO MÁX. 4,37 M - DEPRECIÇÃO. AF_06/2014	Depreciação, Juros, Impostos e Seguros, Manutenção e Materiais na Operação dos Equipamentos	H	1,0000000	26,12	26,12
Composição Auxiliar	88858	SINAPI	RETROESCAVADEIRA SOBRE RODAS COM CARREGADEIRA, TRACÇÃO 4X4, POTÊNCIA LIQ. 88 HP, CAÇAMBA CARREG. CAP. MIN. 1 M3, CAÇAMBA RETRO CAP. 0,26 M3, PESO OPERACIONAL MIN. 6.674 KG, PROFUNDIDADE ESCAVAÇÃO MÁX. 4,37 M - JUROS. AF_06/2014	Depreciação, Juros, Impostos e Seguros, Manutenção e Materiais na Operação dos Equipamentos	H	1,0000000	6,90	6,90
				MO sem LS =>		21,17		21,17
				Valor do BDI =>		12,29		70,61
				LS =>		0,00		0,00
				MO com LS =>				21,17
				Valor com BDI =>				70,61
Composição	5678	SINAPI	RETROESCAVADEIRA SOBRE RODAS COM CARREGADEIRA, TRACÇÃO 4X4, POTÊNCIA LIQ. 88 HP, CAÇAMBA CARREG. CAP. MIN. 1 M3, CAÇAMBA RETRO CAP. 0,26 M3, PESO OPERACIONAL MIN. 6.674 KG, PROFUNDIDADE ESCAVAÇÃO MÁX. 4,37 M - CHP DIURNO. AF_06/2014	Custos Horários Produtivo e Improdutivo dos Equipamentos	CHP	1,0000000	138,90	138,90
Composição Auxiliar	88857	SINAPI	RETROESCAVADEIRA SOBRE RODAS COM CARREGADEIRA, TRACÇÃO 4X4, POTÊNCIA LIQ. 88 HP, CAÇAMBA CARREG. CAP. MIN. 1 M3, CAÇAMBA RETRO CAP. 0,26 M3, PESO OPERACIONAL MIN. 6.674 KG, PROFUNDIDADE ESCAVAÇÃO MÁX. 4,37 M - DEPRECIÇÃO. AF_06/2014	Depreciação, Juros, Impostos e Seguros, Manutenção e Materiais na Operação dos Equipamentos	H	1,0000000	26,12	26,12
Composição Auxiliar	53766	SINAPI	RETROESCAVADEIRA SOBRE RODAS COM CARREGADEIRA, TRACÇÃO 4X4, POTÊNCIA LIQ. 88 HP, CAÇAMBA CARREG. CAP. MIN. 1 M3, CAÇAMBA RETRO CAP. 0,26 M3, PESO OPERACIONAL MIN. 6.674 KG, PROFUNDIDADE ESCAVAÇÃO MÁX. 4,37 M - MATERIAIS NA OPERAÇÃO. AF_06/2014	Depreciação, Juros, Impostos e Seguros, Manutenção e Materiais na Operação dos Equipamentos	H	1,0000000	47,93	47,93
Composição Auxiliar	88294	SINAPI	OPERADOR DE ESCAVADEIRA COM ENCARGOS COMPLEMENTARES	Livro SINAPI: Cálculos e Parâmetros	H	1,0000000	25,30	25,30
Composição Auxiliar	88858	SINAPI	RETROESCAVADEIRA SOBRE RODAS COM CARREGADEIRA, TRACÇÃO 4X4, POTÊNCIA LIQ. 88 HP, CAÇAMBA CARREG. CAP. MIN. 1 M3, CAÇAMBA RETRO CAP. 0,26 M3, PESO OPERACIONAL MIN. 6.674 KG, PROFUNDIDADE ESCAVAÇÃO MÁX. 4,37 M - JUROS. AF_06/2014	Depreciação, Juros, Impostos e Seguros, Manutenção e Materiais na Operação dos Equipamentos	H	1,0000000	6,90	6,90

PREFEITURA MUNICIPAL DE ITAPOROROCA
CNPJ: 09.165.176/0001-78

Composição	Código Banco	Descrição	Tipo	Und	Quant.	Valor Unit	Total
Auxiliar	5664 SINAPI	RETROESCAVADEIRA SOBRE RODAS COM CARREGADEIRA, TRACAO 4X4, POTENCIA LIQ. 88 HP, CAÇAMBA CARREG. CAP. MIN. 1 M3, CAÇAMBA RETRO CAP. 0,26 M3, PESO OPERACIONAL MIN. 6.674 KG, PROFUNDIDADE ESCAVAÇÃO MÁX. 4,37 M - MANUTENÇÃO. AF_06/2014	Depreciação, Juros, Impostos e Seguros, Manutenção e Materiais na Operação dos Equipamentos	H	1,0000000	32,65	32,65
					MO sem LS =>	21,17	
					Valor do BDI =>	29,28	
					LS =>	0,00	
					MO com LS =>	21,17	
					Valor com BDI =>	188,18	
Composição	Código Banco	Descrição	Tipo	Und	Quant.	Valor Unit	Total
	88857 SINAPI	RETROESCAVADEIRA SOBRE RODAS COM CARREGADEIRA, TRACAO 4X4, POTENCIA LIQ. 88 HP, CAÇAMBA CARREG. CAP. MIN. 1 M3, CAÇAMBA RETRO CAP. 0,26 M3, PESO OPERACIONAL MIN. 6.674 KG, PROFUNDIDADE ESCAVAÇÃO MÁX. 4,37 M - DEPRECIACAO. AF_06/2014	Depreciação, Juros, Impostos e Seguros, Manutenção e Materiais na Operação dos Equipamentos	H	1,0000000	26,12	26,12
Insumo	00036531 SINAPI	RETROESCAVADEIRA SOBRE RODAS COM CARREGADEIRA, TRACAO 4 X 4, POTENCIA LIQUIDA 88 HP, PESO OPERACIONAL MINIMO DE 6674 KG, CAPACIDADE DA CARREGADEIRA DE 1,00 M3 E DA RETROESCAVADEIRA MINIMA DE 0,26 M3, PROFUNDIDADE DE ESCAVAÇÃO MAXIMA DE 4,37 M	Equipamento para Aquisição Permanente	UN	0,0000500	466.463,38	26,12
					MO sem LS =>	0,00	
					Valor do BDI =>	5,60	
					LS =>	0,00	
					MO com LS =>	0,00	
					Valor com BDI =>	31,62	
Composição	Código Banco	Descrição	Tipo	Und	Quant.	Valor Unit	Total
	88858 SINAPI	RETROESCAVADEIRA SOBRE RODAS COM CARREGADEIRA, TRACAO 4X4, POTENCIA LIQ. 88 HP, CAÇAMBA CARREG. CAP. MIN. 1 M3, CAÇAMBA RETRO CAP. 0,26 M3, PESO OPERACIONAL MIN. 6.674 KG, PROFUNDIDADE ESCAVAÇÃO MÁX. 4,37 M - JUROS. AF_06/2014	Depreciação, Juros, Impostos e Seguros, Manutenção e Materiais na Operação dos Equipamentos	H	1,0000000	6,90	6,90
Insumo	00036531 SINAPI	RETROESCAVADEIRA SOBRE RODAS COM CARREGADEIRA, TRACAO 4 X 4, POTENCIA LIQUIDA 88 HP, PESO OPERACIONAL MINIMO DE 6674 KG, CAPACIDADE DA CARREGADEIRA DE 1,00 M3 E DA RETROESCAVADEIRA MINIMA DE 0,26 M3, PROFUNDIDADE DE ESCAVAÇÃO MAXIMA DE 4,37 M	Equipamento para Aquisição Permanente	UN	0,0000148	466.463,38	6,90
					MO sem LS =>	0,00	
					Valor do BDI =>	1,45	
					LS =>	0,00	
					MO com LS =>	0,00	
					Valor com BDI =>	8,35	
Composição	Código Banco	Descrição	Tipo	Und	Quant.	Valor Unit	Total
	5664 SINAPI	RETROESCAVADEIRA SOBRE RODAS COM CARREGADEIRA, TRACAO 4X4, POTENCIA LIQ. 88 HP, CAÇAMBA CARREG. CAP. MIN. 1 M3, CAÇAMBA RETRO CAP. 0,26 M3, PESO OPERACIONAL MIN. 6.674 KG, PROFUNDIDADE ESCAVAÇÃO MÁX. 4,37 M - MANUTENÇÃO. AF_06/2014	Depreciação, Juros, Impostos e Seguros, Manutenção e Materiais na Operação dos Equipamentos	H	1,0000000	32,65	32,65
Insumo	00036531 SINAPI	RETROESCAVADEIRA SOBRE RODAS COM CARREGADEIRA, TRACAO 4 X 4, POTENCIA LIQUIDA 88 HP, PESO OPERACIONAL MINIMO DE 6674 KG, CAPACIDADE DA CARREGADEIRA DE 1,00 M3 E DA RETROESCAVADEIRA MINIMA DE 0,26 M3, PROFUNDIDADE DE ESCAVAÇÃO MAXIMA DE 4,37 M	Equipamento para Aquisição Permanente	UN	0,0000700	466.463,38	32,65
					MO sem LS =>	0,00	
					Valor do BDI =>	6,88	
					LS =>	0,00	
					MO com LS =>	0,00	
					Valor com BDI =>	39,53	
Composição	Código Banco	Descrição	Tipo	Und	Quant.	Valor Unit	Total
	63786 SINAPI	RETROESCAVADEIRA SOBRE RODAS COM CARREGADEIRA, TRACAO 4X4, POTENCIA LIQ. 88 HP, CAÇAMBA CARREG. CAP. MIN. 1 M3, CAÇAMBA RETRO CAP. 0,26 M3, PESO OPERACIONAL MIN. 6.674 KG, PROFUNDIDADE ESCAVAÇÃO MÁX. 4,37 M - MATERIAIS NA OPERAÇÃO. AF_06/2014	Depreciação, Juros, Impostos e Seguros, Manutenção e Materiais na Operação dos Equipamentos	H	1,0000000	47,93	47,93
Insumo	00004221 SINAPI	OLEO DIESEL COMBUSTIVEL COMUM METROPOLITANO S-10 OU S-500	Material	L	8,6300000	5,62	47,93
					MO sem LS =>	0,00	
					Valor do BDI =>	10,10	
					LS =>	0,00	
					MO com LS =>	0,00	
					Valor com BDI =>	58,03	
Composição	Código Banco	Descrição	Tipo	Und	Quant.	Valor Unit	Total
	3318 ORSE	Reboco especial de parede 2cm com argamassa traço 1:3 - 1:3 cimento / areia / vedactil	Conversão InfoWorks	m²	1,0000000	38,78	38,78
Item							
Insumo	00004750/SIN	Pedreiro (horista)	Mão de Obra	h	0,6000000	19,02	11,41
Composição	1905 ORSE	Argamassa cimento e areia traço 1:3 (1:3), com aditivo vedactil no similar - 1 saco cimento 50kg / 3 pacifolhas areia dim. 0,35x0,45x0,23m / 2kg aditivo vedactil - Confeção mecânica e transporte	Argamassas	m³	0,0260000	702,35	14,04
Insumo	00006111/SIN	Servente de obras (horista)	Mão de Obra	h	0,6000000	14,58	8,74
Composição	10590 ORSE	Encargos Complementares - Pedreiro	Provisórios	h	0,6000000	3,74	2,24
Composição	10549 ORSE	Encargos Complementares - Servente	Provisórios	h	0,6000000	3,87	2,32

Detalhamento de Cálculo ORSE

Item	Código Banco	Descrição	Tipo	Und	Quant.	Valor Unit	Total
Insumo	00004750/SIN	Pedreiro (horista)	Mão de Obra	h	0,6000000	19,02	11,41
Insumo	10586 ORSE	Proteção auricular	Material	un	0,0057800	4,85	0,02
Insumo	10761 ORSE	Refeição - café de manhã (café com leite e dole pães com manteiga)	Serviços	un	0,1303040	5,00	0,65
Insumo	00012893/SIN	Bota de segurança com biqueira de aço e coturno acolchoado	Material	par	0,0010240	73,93	0,07
Insumo	10766 ORSE	Pá quadrada	Material	un	0,0001360	36,90	0,00
Insumo	10517 ORSE	Exames admissionais/demissionais (checkup)	Serviços	cj	0,0005120	300,00	0,15
Insumo	00012892/SIN	Linha raspas de couro, cano curto (punho 7" cm)	Material	par	0,0029440	10,87	0,03
Insumo	4729 ORSE	Martelo 1 kg com cabo	Material	un	0,0000680	37,80	0,00
Insumo	10492 ORSE	Cesta Básica	Material	un	0,0057800	205,00	1,16
Insumo	4728 ORSE	Talhadreira chata 10"	Material	un	0,0002040	18,58	0,00
Insumo	00002711/SIN	Carrinho de mão, em aço, com capacidade de 45 e 65" / 100" kg, pneu com câmara	Material	un	0,0001360	187,88	0,02
Insumo	1651 ORSE	Óculos branco proteção	Material	pr	0,0010240	7,00	0,00
Insumo	158 ORSE	Almoço (Participação do empregador)	Material	un	0,1303040	14,00	1,82
Insumo	00012895/SIN	Capacete de segurança aba frontal com suspensão de poliestireno, sem jugular (classe b)	Material	un	0,0007880	13,50	0,01
Insumo	10382 ORSE	Seguro de vida e acidente em grupo	Serviços	un	0,0057800	12,54	0,07
Insumo	941 ORSE	Fardamento com mangas curta	Material	un	0,0019200	194,68	0,37

PREFEITURA MUNICIPAL DE ITAPOROROCA
CNPJ. 09.165.176/0001-78

Insumo	Código Banco	Descrição	Material	Und	Quant.	Valor Unit	Total		
	2378 ORSE	Vale transporte		un	0,1032280	4,50	0,46		
	00012894/SIN	Capa para chuva em pvc com forro de pollester, com capuz (amarela ou azul)	Material	un	0,0002560	20,11	0,00		
	10599 ORSE	Protetor solar fpa 30 com 120ml	Material	un	0,0023040	18,00	0,04		
	00008111/SIN	Servente de obras (horista)	Mão de Obra	h	0,6800000	14,58	9,91		
	1113 ORSE	Impermeabilizante para concretos e argamassas Vedecil ou similar	Material	kg	0,4000000	8,83	3,53		
	00001379/SIN	Cimento portland composto cp II-32	Material	kg	9,0440000	0,78	6,87		
	00000370/SIN	Areia média - posto jazida/fornecedor (retirado na jazida, sem transporte)	Material	m³	0,0216000	100,00	2,16		
	4174 ORSE	Desempenadeira de aço lisa, cabo madeira, ref:143, Atlas ou similar	Material	un	0,0003000	12,00	0,00		
	10780 ORSE	Prumo de face	Material	un	0,0000600	25,98	0,00		
	11247 ORSE	Serra mármore	Material	un	0,0000600	327,80	0,01		
	4722 ORSE	Colher de pedreiro	Material	un	0,0002400	18,80	0,00		
	11264 ORSE	Marreta de 1/2 kg com cabo	Material	un	0,0001200	13,52	0,00		
	11243 ORSE	Martelo sem unha	Material	un	0,0000600	28,00	0,00		
	11246 ORSE	Escala métrica de bambú	Material	Un	0,0004200	10,22	0,00		
	10789 ORSE	Nível de bolha de madeira	Material	un	0,0001200	15,40	0,00		
	11265 ORSE	Martelo de borracha com cabo	Material	un	0,0002400	18,75	0,00		
	10282 ORSE	Regua de alumínio c/ 2,00m (para pedreiro)	Material	un	0,0001200	44,00	0,00		
	11245 ORSE	Desempenadeira de madeira 12x22	Material	un	0,0004200	11,60	0,00		
				MO sem LS =>	21,32	LS =>	0,00	MO com LS =>	21,32
				Valor do BDI =>	8,17			Valor com BDI =>	48,95

Composição	Código Banco	Descrição	Tipo	Und	Quant.	Valor Unit	Total
	1908 ORSE	Reboco ou emboço externo, de parede, com argamassa traço 15 - 1:2:8 (cimento / cal / areia), espessura 2,0 cm	Argamassas	m²	1,0000000	35,99	35,99
Item	Código Banco	Descrição	Tipo	Und	Quant.	Valor Unit	Total
	10550 ORSE	Encargos Complementares - Pedreiro	Provisórios	h	0,6000000	3,74	2,24
	00004750/SIN	Pedreiro (horista)	Mão de Obra	h	0,6000000	19,02	11,41
	10549 ORSE	Encargos Complementares - Servente	Provisórios	h	0,6000000	3,87	2,32
	3308 ORSE	Argamassa em volume - cimento, cal e areia traço 1:5 (1:2:8) - 1 saco cimento 50 kg / 2 sacos cal 20 kg / 8 pacotilas de areia de 0,35 x 0,45 x 0,13 m - Confeção mecânica e transporte	Conversão InfoWOrca	m³	0,0200000	563,08	11,26
	00008111/SIN	Servente de obras (horista)	Mão de Obra	h	0,6000000	14,58	8,74

Detalhamento de Cálculo ORSE

Item	Código Banco	Descrição	Tipo	Und	Quant.	Valor Unit	Total
	4174 ORSE	Desempenadeira de aço lisa, cabo madeira, ref:143, Atlas ou similar	Material	un	0,0003000	12,00	0,00
	10599 ORSE	Protetor solar fpa 30 com 120ml	Material	un	0,0023040	18,00	0,04
	10362 ORSE	Seguro de vida e acidente em grupo	Serviços	un	0,0057600	12,54	0,07
	10780 ORSE	Prumo de face	Material	un	0,0000600	25,98	0,00
	11247 ORSE	Serra mármore	Material	un	0,0000600	327,80	0,01
	941 ORSE	Fardamento com mangas curta	Material	un	0,0018200	194,88	0,37
	4722 ORSE	Colher de pedreiro	Material	un	0,0002400	18,80	0,00
	11264 ORSE	Marreta de 1/2 kg com cabo	Material	un	0,0001200	13,52	0,00
	11243 ORSE	Martelo sem unha	Material	un	0,0000600	28,00	0,00
	11246 ORSE	Escala métrica de bambú	Material	Un	0,0004200	10,22	0,00
	10789 ORSE	Nível de bolha de madeira	Material	un	0,0001200	15,40	0,00
	11265 ORSE	Martelo de borracha com cabo	Material	un	0,0002400	18,75	0,00
	1651 ORSE	Óculos branco proteção	Material	pr	0,0010240	7,00	0,00
	10781 ORSE	Refeição - café da manhã (café com leite e dois pães com manteiga)	Serviços	un	0,1309040	5,00	0,65
	10517 ORSE	Exames admissionais/demissionais (checkup)	Serviços	cj	0,0005120	300,00	0,15
	10596 ORSE	Protetor auricular	Material	un	0,0057600	4,85	0,02
	10282 ORSE	Regua de alumínio c/ 2,00m (para pedreiro)	Material	un	0,0001200	44,00	0,00
	00012892/SIN	Luva raspa de couro, cano curto (punho 7" cm)	Material	par	0,0029440	10,87	0,03
	00012894/SIN	Capa para chuva em pvc com forro de pollester, com capuz (amarela ou azul)	Material	un	0,0002560	20,11	0,00
	150 ORSE	Almoço (Participação do empregador)	Material	un	0,1303040	14,00	1,82
	11245 ORSE	Desempenadeira de madeira 12x22	Material	un	0,0004200	11,60	0,00
	00012895/SIN	Capacete de segurança aba frontal com suspensão de polietileno, sem jugular (classe b)	Material	un	0,0007680	13,50	0,01
	2378 ORSE	Vale transporte	Material	un	0,1032280	4,50	0,46
	10492 ORSE	Cesta Básica	Material	un	0,0057600	205,00	1,18
	00012893/SIN	Bota de segurança com biqueira de aço e colarinho acolchoado	Material	par	0,0010240	73,93	0,07
	00004750/SIN	Pedreiro (horista)	Mão de Obra	h	0,6000000	19,02	11,41
	10788 ORSE	Pá quadrada	Material	un	0,0001360	36,80	0,00
	4729 ORSE	Marreta 1 kg com cabo	Material	un	0,0000680	37,80	0,00

PREFEITURA MUNICIPAL DE ITAPOROROCA
CNPJ: 09.165.176/0001-78

Insumo	4728	ORSE	Talhadora chata 10"	Material	un	0,0002040	16,58	0,00
Insumo	00002711/SIN	ORSE	Carrinho de mão, em aço, com capacidade de 45 a 65" / 1100" kg, pneu com câmara	Material	un	0,0001360	187,88	0,02
Insumo	00001106/SIN	ORSE	Cai hidratada ch-i para argamassas	Material	kg	3,6400000	1,25	4,55
Insumo	00001379/SIN	ORSE	Cimento portland composto cp II-32	Material	kg	3,6400000	0,78	2,76
Insumo	00000367/SIN	ORSE	Areia grossa - posto jazida/fornecedor (retrato na jazida, sem transporte)	Material	m³	0,0243200	101,30	2,46
Insumo	00006111/SIN	ORSE	Servente de obras (horista)	Mão de Obra	h	0,8600000	14,58	9,91
				MO sem LS =>		21,32	0,00	21,32
				Valor do BDI =>		7,58		43,57
Composição	91693	SINAPI	SERRA CIRCULAR DE BANCADA COM MOTOR ELÉTRICO POTÊNCIA DE 5HP, COM COIFA PARA DISCO 10" - CHI DIURNO, AF_08/2015	Tipo Custos Horários Produtivo e Improdutivo dos Equipamentos	CHI	1,0000000	23,93	23,93
Composição Auxiliar	88297	SINAPI	OPERADOR DE MÁQUINAS E EQUIPAMENTOS COM ENCARGOS COMPLEMENTARES	Livro SINAPI Cálculos e Parâmetros	H	1,0080000	23,80	23,80
Composição Auxiliar	91688	SINAPI	SERRA CIRCULAR DE BANCADA COM MOTOR ELÉTRICO POTÊNCIA DE 5HP, COM COIFA PARA DISCO 10" - DEPRECIAÇÃO, AF_08/2015	Depreciação, Juros, Impostos e Seguros, Manutenção e Materiais na Operação dos Equipamentos	H	1,0000000	0,11	0,11
Composição Auxiliar	91689	SINAPI	SERRA CIRCULAR DE BANCADA COM MOTOR ELÉTRICO POTÊNCIA DE 5HP, COM COIFA PARA DISCO 10" - JUROS, AF_08/2015	Depreciação, Juros, Impostos e Seguros, Manutenção e Materiais na Operação dos Equipamentos	H	1,0000000	0,02	0,02
				MO sem LS =>		19,67	0,00	19,67
				Valor do BDI =>		5,04		28,97
Composição	91692	SINAPI	SERRA CIRCULAR DE BANCADA COM MOTOR ELÉTRICO POTÊNCIA DE 5HP, COM COIFA PARA DISCO 10" - CHP DIURNO, AF_08/2015	Tipo Custos Horários Produtivo e Improdutivo dos Equipamentos	CHP	1,0000000	25,03	25,03
Composição Auxiliar	91690	SINAPI	SERRA CIRCULAR DE BANCADA COM MOTOR ELÉTRICO POTÊNCIA DE 5HP, COM COIFA PARA DISCO 10" - MANUTENÇÃO, AF_08/2015	Depreciação, Juros, Impostos e Seguros, Manutenção e Materiais na Operação dos Equipamentos	H	1,0000000	0,08	0,08
Composição Auxiliar	91685	SINAPI	SERRA CIRCULAR DE BANCADA COM MOTOR ELÉTRICO POTÊNCIA DE 5HP, COM COIFA PARA DISCO 10" - DEPRECIAÇÃO, AF_08/2015	Depreciação, Juros, Impostos e Seguros, Manutenção e Materiais na Operação dos Equipamentos	H	1,0000000	0,11	0,11
Composição Auxiliar	91689	SINAPI	SERRA CIRCULAR DE BANCADA COM MOTOR ELÉTRICO POTÊNCIA DE 5HP, COM COIFA PARA DISCO 10" - JUROS, AF_08/2015	Depreciação, Juros, Impostos e Seguros, Manutenção e Materiais na Operação dos Equipamentos	H	1,0000000	0,02	0,02
Composição Auxiliar	91691	SINAPI	SERRA CIRCULAR DE BANCADA COM MOTOR ELÉTRICO POTÊNCIA DE 5HP, COM COIFA PARA DISCO 10" - MATERIAIS NA OPERAÇÃO, AF_08/2015	Depreciação, Juros, Impostos e Seguros, Manutenção e Materiais na Operação dos Equipamentos	H	1,0000000	1,02	1,02
Composição Auxiliar	88297	SINAPI	OPERADOR DE MÁQUINAS E EQUIPAMENTOS COM ENCARGOS COMPLEMENTARES	Livro SINAPI Cálculos e Parâmetros	H	1,0000000	23,80	23,80
				MO sem LS =>		19,67	0,00	19,67
				Valor do BDI =>		5,27		30,30
Composição	91688	SINAPI	SERRA CIRCULAR DE BANCADA COM MOTOR ELÉTRICO POTÊNCIA DE 5HP, COM COIFA PARA DISCO 10" - DEPRECIAÇÃO, AF_08/2015	Depreciação, Juros, Impostos e Seguros, Manutenção e Materiais na Operação dos Equipamentos	H	1,0000000	0,11	0,11
Insumo	00014618	SINAPI	SERRA CIRCULAR DE BANCADA COM MOTOR ELÉTRICO, POTENCIA DE 11600" W, PARA DISCO DE DIAMETRO DE 10" (250 MM)	Equipamento para Aquisição Permanente	UN	0,0000720	1.866,18	0,11
				MO sem LS =>		0,00	0,00	0,00
				Valor do BDI =>		0,02		0,13
Composição	91689	SINAPI	SERRA CIRCULAR DE BANCADA COM MOTOR ELÉTRICO POTÊNCIA DE 5HP, COM COIFA PARA DISCO 10" - JUROS, AF_08/2015	Depreciação, Juros, Impostos e Seguros, Manutenção e Materiais na Operação dos Equipamentos	H	1,0000000	0,02	0,02
Insumo	00014618	SINAPI	SERRA CIRCULAR DE BANCADA COM MOTOR ELÉTRICO, POTENCIA DE 11600" W, PARA DISCO DE DIAMETRO DE 10" (250 MM)	Equipamento para Aquisição Permanente	UN	0,0000148	1.866,18	0,02
				MO sem LS =>		0,00	0,00	0,00
				Valor do BDI =>		0,00		0,02
Composição	91690	SINAPI	SERRA CIRCULAR DE BANCADA COM MOTOR ELÉTRICO POTÊNCIA DE 5HP, COM COIFA PARA DISCO 10" - MANUTENÇÃO, AF_08/2015	Depreciação, Juros, Impostos e Seguros, Manutenção e Materiais na Operação dos Equipamentos	H	1,0000000	0,08	0,08
Insumo	00014618	SINAPI	SERRA CIRCULAR DE BANCADA COM MOTOR ELÉTRICO, POTENCIA DE 11600" W, PARA DISCO DE DIAMETRO DE 10" (250 MM)	Equipamento para Aquisição Permanente	UN	0,0000500	1.866,18	0,08
				MO sem LS =>		0,00	0,00	0,00
				Valor do BDI =>		0,01		0,09
Composição	91691	SINAPI	SERRA CIRCULAR DE BANCADA COM MOTOR ELÉTRICO POTÊNCIA DE 5HP, COM COIFA PARA DISCO 10" - MATERIAIS NA OPERAÇÃO, AF_08/2015	Depreciação, Juros, Impostos e Seguros, Manutenção e Materiais na Operação dos Equipamentos	H	1,0000000	1,02	1,02
Insumo	00002705	SINAPI	ENERGIA ELÉTRICA ATÉ 2000 KWH INDUSTRIAL, SEM DEMANDA	Franquia	KWH	1,3600000	0,75	1,02
				MO sem LS =>		0,00	0,00	0,00
				Valor do BDI =>		0,21		1,23
Composição	88315	SINAPI	SERRALHEIRO COM ENCARGOS COMPLEMENTARES	Livro SINAPI Cálculos e Parâmetros	H	1,0000000	25,02	25,02
Composição Auxiliar	85377	SINAPI	CURSO DE CAPACITAÇÃO PARA SERRALHEIRO (ENCARGOS COMPLEMENTARES) - HORISTA	Livro SINAPI Cálculos e Parâmetros	H	1,0000000	0,22	0,22
Insumo	0003732	SINAPI	EXAMES - HORISTA (COLETADO CAIXA - ENCARGOS COMPLEMENTARES)	Material	H	1,0000000	1,43	1,43
Insumo	0003730	SINAPI	ALIMENTAÇÃO - HORISTA (COLETADO CAIXA - ENCARGOS COMPLEMENTARES)	Material	H	1,0000000	0,92	0,92
Insumo	0003731	SINAPI	TRANSPORTE - HORISTA (COLETADO CAIXA - ENCARGOS COMPLEMENTARES)	Material	H	1,0000000	0,80	0,80
Insumo	0003733	SINAPI	SEGURO - HORISTA (COLETADO CAIXA - ENCARGOS COMPLEMENTARES)	Material	H	1,0000000	0,08	0,08
Insumo	0004348	SINAPI	EPI - FAMÍLIA PEDREIRO - HORISTA (ENCARGOS COMPLEMENTARES - COLETADO CAIXA)	Material	H	1,0000000	1,31	1,31
Insumo	0004346	SINAPI	FERRAMENTAS - FAMÍLIA PEDREIRO - HORISTA (ENCARGOS COMPLEMENTARES - COLETADO CAIXA)	Material	H	1,0000000	0,78	0,78
Insumo	00006110	SINAPI	SERRALHEIRO (HORISTA)	Mão de Obra	H	1,0000000	19,46	19,46
				MO sem LS =>		19,70	0,00	19,70
				Valor do BDI =>		5,27		30,29
	Código Banco	Descrição	Tipo	Und	Quant.	Valor Unit	Total	

PREFEITURA MUNICIPAL DE ITAPOROROCA
CNPJ: 09.165.176/0001-78

Composição	88316 SINAPI	SERVENTE COM ENCARGOS COMPLEMENTARES	Livro SINAPI: Cálculos e Parâmetros	H	1,0000000	20,27	20,27	
Composição Auxiliar	88378 SINAPI	CURSO DE CAPACITAÇÃO PARA SERVENTE (ENCARGOS COMPLEMENTARES) - HORISTA	Livro SINAPI: Cálculos e Parâmetros	H	1,0000000	0,31	0,31	
Insumo	00043491 SINAPI	EPI - FAMILIA SERVENTE - HORISTA (ENCARGOS COMPLEMENTARES - COLETADO CAIXA)	Material	H	1,0000000	1,39	1,39	
Insumo	00006111 SINAPI	SERVENTE DE OBRAS (HORISTA)	Mão de Obra	H	1,0000000	14,73	14,73	
Insumo	00037373 SINAPI	SEGURO - HORISTA (COLETADO CAIXA - ENCARGOS COMPLEMENTARES)	Material	H	1,0000000	0,08	0,08	
Insumo	00037371 SINAPI	TRANSPORTE - HORISTA (COLETADO CAIXA - ENCARGOS COMPLEMENTARES)	Material	H	1,0000000	0,80	0,80	
Insumo	00043467 SINAPI	FERRAMENTAS - FAMILIA SERVENTE - HORISTA (ENCARGOS COMPLEMENTARES - COLETADO CAIXA)	Material	H	1,0000000	0,61	0,61	
Insumo	00037370 SINAPI	ALIMENTAÇÃO - HORISTA (COLETADO CAIXA - ENCARGOS COMPLEMENTARES)	Material	H	1,0000000	0,92	0,92	
Insumo	00037372 SINAPI	EXAMES - HORISTA (COLETADO CAIXA - ENCARGOS COMPLEMENTARES)	Material	H	1,0000000	1,43	1,43	
					MO sem LS =>	15,04		
					Valor do BDI =>	4,27	LS =>	0,00
							MO com LS =>	15,04
							Valor com BDI =>	24,54

Composição	Código Banco	Descrição	Tipo	Und	Quant.	Valor Unit	Total	
Composição	86883 SINAPI	SIFÃO DO TIPO FLEXÍVEL EM PVC 1 X 1,1/2 - FORNECIMENTO E INSTALAÇÃO. AF_01/2020	Louças e Metais	UN	1,0000000	11,33	11,33	
Composição Auxiliar	88316 SINAPI	SERVENTE COM ENCARGOS COMPLEMENTARES	Livro SINAPI: Cálculos e Parâmetros	H	0,0266000	20,27	0,53	
Composição Auxiliar	88207 SINAPI	ENCANADOR OU BOMBEIRO HIDRÁULICO COM ENCARGOS COMPLEMENTARES	Livro SINAPI: Cálculos e Parâmetros	H	0,0845000	24,19	2,04	
Insumo	00003146 SINAPI	FITA VEDA ROSCA, EM PTFE, ROLO DE 18 MM X 10 M (L X C)	Material	UN	0,0332000	2,00	0,06	
Insumo	00044945 SINAPI	SIFÃO / TUBO SIFONADO EXTENSÍVEL/SANFONADO, UNIVERSAL/ SIMPLES, ENTRE 60 A 70" CM, DE PLÁSTICO BRANCO	Material	UN	1,0000000	8,70	8,70	
					MO sem LS =>	2,04		
					Valor do BDI =>	2,36	LS =>	0,00
							MO com LS =>	2,04
							Valor com BDI =>	13,71

Composição	Código Banco	Descrição	Tipo	Und	Quant.	Valor Unit	Total	
Composição	91946 SINAPI	SUPORTE PARAFUSADO COM PLACA DE ENCAIXE 4" X 2" MÉDIO (1,30 M DO PISO) PARA PONTO ELÉTRICO - FORNECIMENTO E INSTALAÇÃO. AF_03/2023	Instalações Elétricas - Eletrodutos Embutidos, Cabos, Cabos, Tomadas e Interruptores	UN	1,0000000	9,98	9,98	
Composição Auxiliar	88264 SINAPI	ELETRICISTA COM ENCARGOS COMPLEMENTARES	Livro SINAPI: Cálculos e Parâmetros	H	0,1280000	25,55	3,27	
Composição Auxiliar	88247 SINAPI	AUXILIAR DE ELETRICISTA COM ENCARGOS COMPLEMENTARES	Livro SINAPI: Cálculos e Parâmetros	H	0,1280000	21,50	2,75	
Insumo	00038099 SINAPI	SUPORTE DE FIXAÇÃO PARA ESPELHO / PLACA 4" X 2", PARA 3 MÓDULOS, PARA INSTALAÇÃO DE TOMADAS E INTERRUPTORES (SOMENTE SUPORTE)	Material	UN	1,0000000	1,35	1,35	
Insumo	00038094 SINAPI	ESPELHO / PLACA DE 3 POSTOS 4" X 2", PARA INSTALAÇÃO DE TOMADAS E INTERRUPTORES	Material	UN	1,0000000	2,61	2,61	
					MO sem LS =>	4,64		
					Valor do BDI =>	2,10	LS =>	0,00
							MO com LS =>	4,64
							Valor com BDI =>	12,08

Composição	Código Banco	Descrição	Tipo	Und	Quant.	Valor Unit	Total	
Composição	92006 SINAPI	TOMADA BAIXA DE EMBUTIR (2 MÓDULOS), 2P+T 10 A, SEM SUPORTE E SEM PLACA - FORNECIMENTO E INSTALAÇÃO. AF_03/2023	Instalações Elétricas - Eletrodutos Embutidos, Cabos, Cabos, Tomadas e Interruptores	UN	1,0000000	33,84	33,84	
Composição Auxiliar	88294 SINAPI	ELETRICISTA COM ENCARGOS COMPLEMENTARES	Livro SINAPI: Cálculos e Parâmetros	H	0,4210000	25,55	10,75	
Composição Auxiliar	88247 SINAPI	AUXILIAR DE ELETRICISTA COM ENCARGOS COMPLEMENTARES	Livro SINAPI: Cálculos e Parâmetros	H	0,4210000	21,50	9,05	
Insumo	00038101 SINAPI	TOMADA 2P+T 10A, 250V (APENAS MÓDULO)	Material	UN	2,0000000	7,02	14,04	
					MO sem LS =>	15,29		
					Valor do BDI =>	7,13	LS =>	0,00
							MO com LS =>	15,29
							Valor com BDI =>	40,97

Composição	Código Banco	Descrição	Tipo	Und	Quant.	Valor Unit	Total	
Composição	92004 SINAPI	TOMADA MÉDIA DE EMBUTIR (2 MÓDULOS), 2P+T 10 A, INCLUINDO SUPORTE E PLACA - FORNECIMENTO E INSTALAÇÃO. AF_03/2023	Instalações Elétricas - Eletrodutos Embutidos, Cabos, Cabos, Tomadas e Interruptores	UN	1,0000000	50,92	50,92	
Composição Auxiliar	91946 SINAPI	SUPORTE PARAFUSADO COM PLACA DE ENCAIXE 4" X 2" MÉDIO (1,30 M DO PISO) PARA PONTO ELÉTRICO - FORNECIMENTO E INSTALAÇÃO. AF_03/2023	Instalações Elétricas - Eletrodutos Embutidos, Cabos, Cabos, Tomadas e Interruptores	UN	1,0000000	9,98	9,98	
Composição Auxiliar	92002 SINAPI	TOMADA MÉDIA DE EMBUTIR (2 MÓDULOS), 2P+T 10 A, SEM SUPORTE E SEM PLACA - FORNECIMENTO E INSTALAÇÃO. AF_03/2023	Instalações Elétricas - Eletrodutos Embutidos, Cabos, Cabos, Tomadas e Interruptores	UN	1,0000000	40,94	40,94	
					MO sem LS =>	25,42		
					Valor do BDI =>	10,73	LS =>	0,00
							MO com LS =>	25,42
							Valor com BDI =>	61,65

Composição	Código Banco	Descrição	Tipo	Und	Quant.	Valor Unit	Total	
Composição	92002 SINAPI	TOMADA MÉDIA DE EMBUTIR (2 MÓDULOS), 2P+T 10 A, SEM SUPORTE E SEM PLACA - FORNECIMENTO E INSTALAÇÃO. AF_03/2023	Instalações Elétricas - Eletrodutos Embutidos, Cabos, Cabos, Tomadas e Interruptores	UN	1,0000000	40,94	40,94	
Composição Auxiliar	88264 SINAPI	ELETRICISTA COM ENCARGOS COMPLEMENTARES	Livro SINAPI: Cálculos e Parâmetros	H	0,5720000	25,55	14,61	
Composição Auxiliar	88247 SINAPI	AUXILIAR DE ELETRICISTA COM ENCARGOS COMPLEMENTARES	Livro SINAPI: Cálculos e Parâmetros	H	0,5720000	21,50	12,28	
Insumo	00038101 SINAPI	TOMADA 2P+T 10A, 250V (APENAS MÓDULO)	Material	UN	2,0000000	7,02	14,04	
					MO sem LS =>	20,78		
					Valor do BDI =>	8,63	LS =>	0,00
							MO com LS =>	20,78
							Valor com BDI =>	49,57

Composição	Código Banco	Descrição	Tipo	Und	Quant.	Valor Unit	Total	
Composição	86906 SINAPI	TORNEIRA CROMADA DE MESA, 1/2" OU 3/4", PARA LAVATÓRIO, PADRÃO POPULAR - FORNECIMENTO E INSTALAÇÃO. AF_01/2020	Louças e Metais	UN	1,0000000	78,97	78,97	
Composição Auxiliar	88207 SINAPI	ENCANADOR OU BOMBEIRO HIDRÁULICO COM ENCARGOS COMPLEMENTARES	Livro SINAPI: Cálculos e Parâmetros	H	0,0960000	24,19	2,32	
Composição Auxiliar	88316 SINAPI	SERVENTE COM ENCARGOS COMPLEMENTARES	Livro SINAPI: Cálculos e Parâmetros	H	0,0303000	20,27	0,61	
Insumo	00003146 SINAPI	FITA VEDA ROSCA, EM PTFE, ROLO DE 18 MM X 10 M (L X C)	Material	UN	0,0210000	2,00	0,04	
Insumo	00013415 SINAPI	TORNEIRA DE MESA/BANCADA, PARA LAVATÓRIO, FIXA, METÁLICA CROMADA, PADRÃO POPULAR, 1/2" OU 3/4"	Material	UN	1,0000000	76,00	76,00	
					MO sem LS =>	2,32		
					Valor do BDI =>	16,64	LS =>	0,00
							MO com LS =>	2,32
							Valor com BDI =>	95,61

Composição	Código Banco	Descrição	Tipo	Und	Quant.	Valor Unit	Total
Composição	85468 SINAPI	VASO SANITÁRIO SIFONADO CONVENCIONAL COM LOUÇA BRANCA - FORNECIMENTO E INSTALAÇÃO. AF_01/2020	Louças e Metais	UN	1,0000000	305,42	305,42
Composição Auxiliar	88316 SINAPI	SERVENTE COM ENCARGOS COMPLEMENTARES	Livro SINAPI: Cálculos e Parâmetros	H	0,3495000	20,27	7,08
Composição Auxiliar	88207 SINAPI	ENCANADOR OU BOMBEIRO HIDRÁULICO COM ENCARGOS COMPLEMENTARES	Livro SINAPI: Cálculos e Parâmetros	H	0,4968000	24,19	12,01

PREFEITURA MUNICIPAL DE ITAPOROROCA
CNPJ: 09.165.176/0001-78

Insumo	00010420	SINAPI	BACIA SANITARIA (VASO) CONVENCIONAL, DE LOUCA BRANCA, SIFAO APARENTE, SAIDA VERTICAL (SEM ASSENTO)	Material	UN	1,0000000	222,00	222,00		
Insumo	00004384	SINAPI	PARAFUSO NIQUELADO COM ACABAMENTO CROMADO PARA FIXAR PEÇA SANITARIA, INCLUI PORCA CEGA, ARRUELA E BUCHA DE NYLON TAMANHO S-10	Material	UN	2,0000000	22,86	45,72		
Insumo	00006136	SINAPI	ANEL DE VEDACAO, PVC FLEXIVEL, 100 MM, PARA SAIDA DE BACIA / VASO SANITARIO	Material	UN	1,0000000	9,25	9,25		
Insumo	00037329	SINAPI	REJUNTE EPOXI, QUALQUER COR	Material	KG	0,0881000	106,35	9,36		
				MO sem LS =>		14,94	LS =>	0,00	MO com LS =>	14,94
				Valor do BDI =>		64,38			Valor com BDI =>	369,80
Composição	95471	SINAPI	VASO SANITARIO SIFONADO CONVENCIONAL PARA PCD SEM FURO FRONTAL COM LOUCA BRANCA SEM ASSENTO - FORNECIMENTO E INSTALACAO. AF_01/2020	Louças e Metais	UN	1,0000000	801,94	801,94		
Composição Auxiliar	88267	SINAPI	ENCANADOR OU BOMBEIRO HIDRAULICO COM ENCARGOS COMPLEMENTARES	Livro SINAPI: Cálculos e Parâmetros	H	1,1540000	24,19	27,91		
Composição Auxiliar	88316	SINAPI	SERVEENTE COM ENCARGOS COMPLEMENTARES	Livro SINAPI: Cálculos e Parâmetros	H	0,5555000	20,27	11,28		
Insumo	00004384	SINAPI	PARAFUSO NIQUELADO COM ACABAMENTO CROMADO PARA FIXAR PEÇA SANITARIA, INCLUI PORCA CEGA, ARRUELA E BUCHA DE NYLON TAMANHO S-10	Material	UN	2,0000000	22,86	45,72		
Insumo	00006136	SINAPI	ANEL DE VEDACAO, PVC FLEXIVEL, 100 MM, PARA SAIDA DE BACIA / VASO SANITARIO	Material	UN	1,0000000	9,25	9,25		
Insumo	00036520	SINAPI	BACIA SANITARIA (VASO) CONVENCIONAL PARA PCD, SEM FURO FRONTAL, DE LOUCA BRANCA (SEM ASSENTO)	Material	UN	1,0000000	688,42	688,42		
Insumo	00037329	SINAPI	REJUNTE EPOXI, QUALQUER COR	Material	KG	0,0881000	106,35	9,36		
				MO sem LS =>		30,88	LS =>	0,00	MO com LS =>	30,88
				Valor do BDI =>		169,04			Valor com BDI =>	970,88
Composição	90587	SINAPI	VIBRADOR DE IMERSAO, DIAMETRO DE PONTEIRA 45MM, MOTOR ELÉTRICO TRIFÁSICO POTÊNCIA DE 2 CV - CHI DIURNO. AF_06/2015	Custos Horários Produtivo e Improdutivo dos Equipamentos	CHI	1,0000000	0,56	0,56		
Composição Auxiliar	90583	SINAPI	VIBRADOR DE IMERSAO, DIAMETRO DE PONTEIRA 45MM, MOTOR ELÉTRICO TRIFÁSICO POTÊNCIA DE 2 CV - JURDS. AF_06/2015	Depreciação, Juros, Impostos e Seguros, Manutenção e Materiais na Operação dos Equipamentos	H	1,0000000	0,10	0,10		
Composição Auxiliar	90582	SINAPI	VIBRADOR DE IMERSAO, DIAMETRO DE PONTEIRA 45MM, MOTOR ELÉTRICO TRIFÁSICO POTÊNCIA DE 2 CV - DEPRECIAÇÃO. AF_06/2015	Depreciação, Juros, Impostos e Seguros, Manutenção e Materiais na Operação dos Equipamentos	H	1,0000000	0,46	0,46		
				MO sem LS =>		0,00	LS =>	0,00	MO com LS =>	0,00
				Valor do BDI =>		0,11			Valor com BDI =>	0,67
Composição	90586	SINAPI	VIBRADOR DE IMERSAO, DIAMETRO DE PONTEIRA 45MM, MOTOR ELÉTRICO TRIFÁSICO POTÊNCIA DE 2 CV - CHP DIURNO. AF_06/2015	Custos Horários Produtivo e Improdutivo dos Equipamentos	CHP	1,0000000	1,31	1,31		
Composição Auxiliar	90583	SINAPI	VIBRADOR DE IMERSAO, DIAMETRO DE PONTEIRA 45MM, MOTOR ELÉTRICO TRIFÁSICO POTÊNCIA DE 2 CV - JURDS. AF_06/2015	Depreciação, Juros, Impostos e Seguros, Manutenção e Materiais na Operação dos Equipamentos	H	1,0000000	0,10	0,10		
Composição Auxiliar	90585	SINAPI	VIBRADOR DE IMERSAO, DIAMETRO DE PONTEIRA 45MM, MOTOR ELÉTRICO TRIFÁSICO POTÊNCIA DE 2 CV - MATERIAIS NA OPERAÇÃO. AF_06/2015	Depreciação, Juros, Impostos e Seguros, Manutenção e Materiais na Operação dos Equipamentos	H	1,0000000	0,39	0,39		
Composição Auxiliar	90582	SINAPI	VIBRADOR DE IMERSAO, DIAMETRO DE PONTEIRA 45MM, MOTOR ELÉTRICO TRIFÁSICO POTÊNCIA DE 2 CV - DEPRECIAÇÃO. AF_06/2015	Depreciação, Juros, Impostos e Seguros, Manutenção e Materiais na Operação dos Equipamentos	H	1,0000000	0,46	0,46		
Composição Auxiliar	90584	SINAPI	VIBRADOR DE IMERSAO, DIAMETRO DE PONTEIRA 45MM, MOTOR ELÉTRICO TRIFÁSICO POTÊNCIA DE 2 CV - MANUTENÇÃO. AF_06/2015	Depreciação, Juros, Impostos e Seguros, Manutenção e Materiais na Operação dos Equipamentos	H	1,0000000	0,36	0,36		
				MO sem LS =>		0,00	LS =>	0,00	MO com LS =>	0,00
				Valor do BDI =>		0,27			Valor com BDI =>	1,58
Composição	90582	SINAPI	VIBRADOR DE IMERSAO, DIAMETRO DE PONTEIRA 45MM, MOTOR ELÉTRICO TRIFÁSICO POTÊNCIA DE 2 CV - DEPRECIAÇÃO. AF_06/2015	Depreciação, Juros, Impostos e Seguros, Manutenção e Materiais na Operação dos Equipamentos	H	1,0000000	0,46	0,46		
Insumo	00013896	SINAPI	VIBRADOR DE IMERSAO, DIAMETRO DA PONTEIRA DE 45* MM, COM MOTOR ELETRICO TRIFASICO DE 2 HP (2 CV)	Equipamento para Aquisição Permanente	UN	0,0001280	3.526,47	0,46		
				MO sem LS =>		0,00	LS =>	0,00	MO com LS =>	0,00
				Valor do BDI =>		0,09			Valor com BDI =>	0,55
Composição	90583	SINAPI	VIBRADOR DE IMERSAO, DIAMETRO DE PONTEIRA 45MM, MOTOR ELÉTRICO TRIFÁSICO POTÊNCIA DE 2 CV - JURDS. AF_06/2015	Depreciação, Juros, Impostos e Seguros, Manutenção e Materiais na Operação dos Equipamentos	H	1,0000000	0,10	0,10		
Insumo	00013896	SINAPI	VIBRADOR DE IMERSAO, DIAMETRO DA PONTEIRA DE 45* MM, COM MOTOR ELETRICO TRIFASICO DE 2 HP (2 CV)	Equipamento para Aquisição Permanente	UN	0,0002080	3.526,47	0,10		
				MO sem LS =>		0,00	LS =>	0,00	MO com LS =>	0,00
				Valor do BDI =>		0,02			Valor com BDI =>	0,12
Composição	90584	SINAPI	VIBRADOR DE IMERSAO, DIAMETRO DE PONTEIRA 45MM, MOTOR ELÉTRICO TRIFÁSICO POTÊNCIA DE 2 CV - MANUTENÇÃO. AF_06/2015	Depreciação, Juros, Impostos e Seguros, Manutenção e Materiais na Operação dos Equipamentos	H	1,0000000	0,36	0,36		
Insumo	00013896	SINAPI	VIBRADOR DE IMERSAO, DIAMETRO DA PONTEIRA DE 45* MM, COM MOTOR ELETRICO TRIFASICO DE 2 HP (2 CV)	Equipamento para Aquisição Permanente	UN	0,0001000	3.526,47	0,36		
				MO sem LS =>		0,00	LS =>	0,00	MO com LS =>	0,00
				Valor do BDI =>		0,07			Valor com BDI =>	0,43
Composição	90585	SINAPI	VIBRADOR DE IMERSAO, DIAMETRO DE PONTEIRA 45MM, MOTOR ELÉTRICO TRIFÁSICO POTÊNCIA DE 2 CV - MATERIAIS NA OPERAÇÃO. AF_06/2015	Depreciação, Juros, Impostos e Seguros, Manutenção e Materiais na Operação dos Equipamentos	H	1,0000000	0,39	0,39		
Insumo	00002705	SINAPI	ENERGIA ELETRICA ATE 2000 KWH INDUSTRIAL, SEM DEMANDA	Franquia	KWH	0,5200000	0,75	0,39		
				MO sem LS =>		0,00	LS =>	0,00	MO com LS =>	0,00
				Valor do BDI =>		0,08			Valor com BDI =>	0,47
Composição	86877	SINAPI	VALVULA EM METAL CROMADO 1.1/2" X 1.1/2" PARA TANQUE OU LAVATORIO, COM OU SEM LADRAO - FORNECIMENTO E INSTALACAO. AF_01/2020	Louças e Metais	UN	1,0000000	66,36	66,36		
Composição Auxiliar	88267	SINAPI	ENCANADOR OU BOMBEIRO HIDRAULICO COM ENCARGOS COMPLEMENTARES	Livro SINAPI: Cálculos e Parâmetros	H	0,1740000	24,19	4,20		
Composição Auxiliar	88316	SINAPI	SERVEENTE COM ENCARGOS COMPLEMENTARES	Livro SINAPI: Cálculos e Parâmetros	H	0,0548000	20,27	1,11		
Insumo	00003146	SINAPI	FITA VEDA ROSCA, EM PTFE, ROLO DE 18 MM X 10 M (L X C)	Material	UN	0,0480000	2,00	0,09		
Insumo	00037568	SINAPI	VALVULA DE ESCOAMENTO PARA TANQUE, EM METAL CROMADO, 1.1/2", SEM LADRAO, COM TAMPAO PLASTICO	Material	UN	1,0000000	60,98	60,98		
				MO sem LS =>		4,21	LS =>	0,00	MO com LS =>	4,21
				Valor do BDI =>		13,99			Valor com BDI =>	80,37

PREFEITURA MUNICIPAL DE ITAPOROROCA
CNPJ: 09.165.176/0001-78

Tipo de Licitação
Abertura da Licitação
Número do Processo Licitatório



Documento assinado digitalmente
GUSTAVO SANTOS OLIVEIRA PONTES
Data: 07/10/2025 09:03:53-0300
Verifique em <https://validar.it.gov.br>

Total sem BDI
Total do BDI
Total Geral

388.085,68
81.739,80
469.825,48

Gustavo Pontes
Setor de Engenharia

PREFEITURA MUNICIPAL DE ITAPOROROCA
CNPJ: 09.165.176/0001-78



Obra
AMPLIAÇÃO E REFORMA ESTADIO MUNICIPAL JOSE RIBEIRO DA SILVA
"O RIBEIRÃO"

Bancos
SINAPI - 08/2025 -
Paraíba
SBC - 09/2025 - Paraíba
SICRO3 - 07/2025 -
Paraíba
ORSE - 07/2025 -
Sergipe

B.D.I.
21,08%

Encargos Sociais
Não Desonerado: embutido
nos preços unitário dos
insumos de mão de obra, de
acordo com as bases.

Cronograma Físico e Financeiro

Item	Descrição	Total Por Etapa	30 DIAS	60 DIAS	90 DIAS	120 DIAS	150 DIAS
1	REFORMA DO ESTADIO MUNICIPAL JOSE RIBEIRO DA SILVA "O RIBEIRÃO"	100,00%	26,71%		36,64%	36,64%	
		197.658,97	52.800,65		72.429,16	72.429,16	
1.1	(REFORMA) INSTALAÇÕES ELÉTRICAS DO CAMPO	100,00%			50,00%	50,00%	
		144.858,32			72.429,16	72.429,16	
1.2	(REFORMA) vestiários	100,00%	100,00%				
		52.800,65	52.800,65				
2	AMPLIAÇÃO DO ESTADIO MUNICIPAL JOSE RIBEIRO DA SILVA "O RIBEIRÃO"	100,00%	29,05%	51,68%	3,28%	2,84%	13,15%
		272.169,51	79.058,80	140.666,00	8.923,00	7.734,01	35.784,71
2.1	(AMPLIAÇÃO) CONSTRUÇÃO DO BLOCO ADMINISTRATIVO/ BILHETERIA	100,00%	31,43%	53,38%	1,18%		14,01%
		251.548,47	79.058,80	134.268,47	2.975,00		35.246,21
2.1.1	Serviços Preliminares	100,00%	100,00%				
		4.377,16	4.377,16				
2.1.2	Fundação	100,00%	100,00%				
		15.904,64	15.904,64				
2.1.3	Superestrutura	100,00%	50,00%	50,00%			
		117.653,99	58.777,00	58.777,00			
2.1.4	Instalações hidrossanitárias	100,00%	100,00%				
		48.354,78		48.354,78			
2.1.5	Estruturas	100,00%	100,00%				
		24.161,69		24.161,69			
2.1.6	Instalação elétrica	100,00%	50,00%	50,00%			
		5.950,00		2.975,00	2.975,00		
2.1.7	Estrutura ACM Fachada	100,00%					100,00%
		20.068,45					20.068,45
2.1.8	Pintura	100,00%					100,00%
		15.177,78					15.177,78
2.2	(AMPLIAÇÃO) CONSTRUÇÃO DO BANCO DE RESERVAS	100,00%		31,03%	28,85%	37,51%	2,61%
		20.618,04		6.397,54	5.948,00	7.734,01	538,50
2.2.1	Fundação	100,00%		50,00%	50,00%		
		5.155,11		2.577,56	2.577,56		
2.2.2	Drenagem	100,00%		100,00%			
		3.819,98		3.819,98			
2.2.3	Asfalto	100,00%			100,00%		
		1.553,71			1.553,71		
2.2.4	Fechamento	100,00%			100,00%		
		1.816,73			1.816,73		
2.2.5	Coberta	100,00%				100,00%	
		7.734,01				7.734,01	
2.2.6	Pintura	100,00%					100,00%
		538,50					538,50
Porcentagem			28,07%	29,94%	17,32%	17,06%	7,62%
Custo			131.859,44	140.666,00	81.352,15	80.163,17	35.784,71
Porcentagem Acumulado			28,07%	58,01%	75,32%	92,38%	100,0%
Custo Acumulado			131.859,44	272.525,44	353.877,59	434.040,76	469.825,48

Documento assinado digitalmente



GUSTAVO SANTOS OLIVEIRA PONTES
Data: 07/10/2025 09:03:53-0300
Verifique em <https://validar.it.gov.br>

Gustavo Pontes
Setor de Engenharia



Obra
AMPLIAÇÃO E REFORMA ESTADIO MUNICIPAL JOSE RIBEIRO DA SILVA "O RIBEIRÃO"

Bancos
SINAPI - 08/2025 - Paraíba
SBC - 09/2025 - Paraíba
SICRO3 - 07/2025 - Paraíba
ORSE - 07/2025 - Sergipe

B.D.I.
21,08%

Encargos Sociais
Não Desonerado: embutido nos preços unitário dos insumos de mão de obra, de acordo com as bases.

Curva ABC de Serviços

Em destaque serviços com peso percentual igual ou superior a 4,00% para que seja feita a exigência de atestados assim como descrito no Art. 67 § 1º da nova lei das licitações 14.133/2021.

Código Banco	Descrição	Tipo	Und	Quant.	Valor Unit.	Total	Peso (%)	Peso Acumulado (%)
3160 ORSE	Piute de concreto duplo T (DT) 24/1000 - fornecimento e assentamento, Cálit ou similar	Fornecimento de Materiais para Redes de Energia Elétrica e Rerinação	un	6,0	8.796,03	52.776,18	11,23	11,23
103328 SINAPI	ALVENARIA DE VEDAÇÃO DE BLOCOS CERÂMICOS FURADOS NA HORIZONTAL DE 9X19X19 CM (ESPESSURA 9 CM) E ARGAMASSA DE ASSENTAMENTO COM PREPARO EM BETONEIRA. AF_12/2021	Alvenaria de Vedação	m²	370,114	106,64	39.468,95	8,40	19,63
3800 ORSE	Cabo de cobre flexível isolado, seção 10mm², 450/ 750v / 70°C	Pontos de Suprimento de Energia Convencionais	m	1.700,0	20,78	35.326,00	7,53	27,15
111632 SBC	PORTAO FERRO ABRIR COM PINTURA EM DUAS FACES	ESQUADRIAS DE FERRO	m²	33,95	1.039,60	35.296,45	7,51	34,67
67704 SINAPI	EMBOÇO OU MASSA ÚNICA EM ARGAMASSA TRAÇO 1:3:8. PREPARO MANUAL APLICADA MANUALMENTE EM PANGS CEGOS DE FACHADA (SEM PRESENÇA DE VÃOS), ESPESSURA DE 25 MM. AF_09/2022	Massa Única Externa	m²	650.0575	50,70	32.957,91	7,31	41,98
5057 ORSE	Revestimento metálico em alumínio composto (Alucobond), e=0,3mm, pintura Kaynar 503 composta por seis camadas, inclusive estrutura metálica aderir em perfil de viga "U" de 2" - fornecimento e montagem	Revestimentos em Laminados	m²	32,805	611,75	20.068,45	4,27	45,95
95546 SINAPI	IMPERMEABILIZAÇÃO DE SUPERFÍCIE COM MANTA ASFÁLTICA, UMA CAMADA, INCLUSIVE APLICAÇÃO DE PRIMER ASFÁLTICO, E=4MM. AF_09/2023 (LAJE)	Impermeabilização, Proteção Mecânica e Tratamento de Junta	m²	130,5	151,55	19.778,58	4,21	50,16
101981 SINAPI	LAJE PRÉ-MOLDADA UNIDIRECIONAL, BIAPOIADA, ENCHIMENTO EM EFE, VIGOTA TRELICADA, ALTURA TOTAL DA LAJE (ENCHIMENTO+CAPA) = (B+4). AF_11/2023	Lajes Pré-Moldadas	m²	130,501	149,90	19.582,09	4,16	54,33
3798 ORSE	Cabo de cobre flexível isolado, seção 6mm², 450/ 750v / 70°C	Pontos de Suprimento de Energia Convencionais	m	1.150,0	13,60	15.709,00	3,34	57,67
104162 SINAPI	PISO EM GRANILITE, MARMORITE OU GRANITINA EM AMBIENTES INTERNOS, COM ESPESSURA DE 8 MM, INCLUSIVE MISTURA EM BETONEIRA, COLOCAÇÃO DAS JUNTAS, APLICAÇÃO DO PISO, 4 POLIMENTOS COM POLTRIZ, ESTUCAMENTO, SELADOR E CERA. AF_08/2022	Pisos	m²	120,7	111,39	13.444,77	2,86	60,53
96109 SINAPI	FORRO EM PLACAS DE GESSO, PARA AMBIENTES RESIDENCIAIS. AF_08/2023_PS	Fornos	m²	183.0723	59,09	11.408,54	2,43	62,96
101750 SINAPI	PISO CIMENTADO, TRAÇO 1:3 (CIMENTO E AREIA), ACABAMENTO RÚSTICO, ESPESSURA 4,0 CM, PREPARO MECÂNICO DA ARGAMASSA. AF_09/2020	Pisos	m²	162,06	61,46	9.960,20	2,12	65,08
98090 SINAPI	FILTRO ANAERÓBIO RETANGULAR, EM ALVENARIA COM BLOCOS DE CONCRETO, DIMENSÕES INTERNAS: 1,4 X 3,0 X H=1,67 M, VOLUME ÚTIL: 5040 L (PARA 32 CONTRIBUINTES). AF_12/2020	Fossas e Sumidouros	UN	1,0	9.108,59	9.108,59	1,94	67,02
3798 ORSE	Cabo de cobre flexível isolado, seção 4mm², 450/ 750v / 70°C	Pontos de Suprimento de Energia Convencionais	m	750,0	11,46	8.595,00	1,83	68,85
88456 SINAPI	EMASSAMENTO COM MASSA LÁTEX, APLICAÇÃO EM PAREDE, UMA DEMÃO, LIXAMENTO MANUAL. AF_04/2023	Pintura Interna	m²	652.694	12,16	7.938,75	1,69	70,54
96094 SINAPI	TANQUE SÉPTICO RETANGULAR, EM ALVENARIA COM BLOCOS DE CONCRETO, DIMENSÕES INTERNAS: 1,4 X 3,2 X H=1,6 M, VOLUME ÚTIL: 6272 L (PARA 32 CONTRIBUINTES). AF_12/2020	Fossas e Sumidouros	UN	1,0	7.857,94	7.857,94	1,67	72,21
CP-8896 Próprio	COBERTURA EM POLICARBONATO, 4 mm, INCLUINDO ESTRUTURA METÁLICA	COBE - COBERTURA	M²	11,46	674,67	7.734,01	1,65	73,85
9277 ORSE	Fita metálica perfurada	Conservação Info/Orça	m	90,0	82,90	7.461,00	1,59	75,44
102203 SINAPI	DIVISÓRIA SANITÁRIA, TIPO CABINE, EM GRANITO CINZA POLIDO, ESP = 3CM, ASSENTADO COM ARGAMASSA COLANTE AC III-E, EXCLUSIV. FERRAGENS. AF_01/2021	Instalações de Diversas Diversas	m²	8,4	865,19	7.435,59	1,58	77,03
98100 SINAPI	SUMIDOURO RETANGULAR, EM ALVENARIA COM BLOCOS DE CONCRETO, DIMENSÕES INTERNAS: 1,6 X 3,4 X H=3,0 M, ÁREA DE INFILTRAÇÃO: 32,9 M² (PARA 13 CONTRIBUINTES). AF_12/2020	Fossas e Sumidouros	UN	1,0	6.963,17	6.963,17	1,48	78,51
104641 SINAPI	PINTURA LÁTEX ACRÍLICA ECONÔMICA, APLICAÇÃO MANUAL EM PAREDES, DUAS DEMÃOS. AF_04/2023	Pintura Interna	m²	652.694	10,61	6.925,08	1,47	79,98
88496 SINAPI	EMASSAMENTO COM MASSA LÁTEX, APLICAÇÃO EM TETO, DUAS DEMÃOS, LIXAMENTO MANUAL. AF_04/2023	Pintura Interna	m²	202.878	34,09	6.918,11	1,47	81,45
93396 SINAPI	BANCADA GRANITO CINZA, 50 X 60 CM, INCL. CUBA DE EMBUTIR OVAL LOUÇA BRANCA 35 X 50 CM, VÁLVULA METAL CROMADO, SIFÃO FLEXÍVEL PVC, ENGATE 30 CM FLEXÍVEL PLÁSTICO E TORNEIRA CROMADA DE MESA, PADRÃO POPULAR - FORNEC. E INSTALAÇÃO. AF_01/2020	Louças e Metais	UN	8,0	767,40	6.139,20	1,31	82,76
2796 ORSE	Caixa de passagem em alvenaria de tijolos maciços esp. = 0,12m, dim. int. = 0,50 x 0,50 x 0,60m	Caixas de Passagem em alvenaria de tijolos maciços	un	11,0	539,16	5.930,76	1,26	84,02
3796 ORSE	Cabo de cobre flexível isolado, seção 1,5mm², 450/ 750v / 70°C	Pontos de Suprimento de Energia Convencionais	m	600,0	8,34	5.004,00	1,07	85,09
12157 ORSE	Tubo de pead, PE-80, ramal predial, diam = 25mm (3/4")	Fornecimento de Tubos de Polietileno de Alta Densidade (PEAD)	m	250,0	19,02	4.755,00	1,01	86,10
96555 SINAPI	CONCRETAGEM DE BLOCO DE COROAMENTO OU VIGA BALDRAME, FCK 30 MPa, COM USO DE JERICA - LANÇAMENTO, ADENSAMENTO E ACABAMENTO. AF_01/2024	Fundações Rasas (Blocos, Sapatas, Vigas Baldrame)	m³	5.52412	859,81	4.749,59	1,01	87,11
103689 SINAPI	FORNECIMENTO E INSTALAÇÃO DE PLACA DE OBRA COM CHAPA GALVANIZADA E ESTRUTURA DE MADEIRA. AF_03/2022_PS	Sinalização Vertical/Vizita	m²	6,0	562,50	3.375,00	0,72	87,83
101166 SINAPI	ALVENARIA DE EMBASAMENTO COM BLOCO ESTRUTURAL DE CERÂMICA, DE 14X19X28CM E ARGAMASSA DE ASSENTAMENTO COM PREPARO EM BETONEIRA. AF_05/2020	FUES - FUNDAMENTOS E ESTRUTURAS	m³	4,37	766,40	3.362,27	0,72	88,54
105034 SINAPI	CINTA DE AMARRAÇÃO DE ALVENARIA MOLDADA IN LOCO COM UTILIZAÇÃO DE BLOCOS CANALETA, ESPESSURA DE 10" CM. AF_03/2024	Veigas, contraveigas e fiação de alvenaria	M	70,76	47,43	3.356,14	0,71	89,26
98557 SINAPI	IMPERMEABILIZAÇÃO DE SUPERFÍCIE COM EMULSÃO ASFÁLTICA, 2 DEMÃOS. AF_06/2023	Impermeabilização, Proteção Mecânica e Tratamento de Junta	m²	50,268	62,84	3.148,78	0,67	89,93
98094 SINAPI	SUMIDOURO RETANGULAR, EM ALVENARIA COM BLOCOS DE CONCRETO, DIMENSÕES INTERNAS: 0,8 X 1,4 X H=3,0 M, ÁREA DE INFILTRAÇÃO: 13,2 M² (PARA 5 CONTRIBUINTES). AF_12/2020	Fossas e Sumidouros	UN	1,0	3.116,36	3.116,36	0,66	90,59
98623 SINAPI	ESCAVAÇÃO MANUAL PARA BLOCO DE COROAMENTO OU SAPATA (INCLUINDO ESCAVAÇÃO PARA COLOCAÇÃO DE FÓRMAS). AF_01/2024	Fundações Rasas (Blocos, Sapatas, Vigas Baldrame)	m³	29.0072	108,19	3.080,27	0,66	91,25
104639 SINAPI	PINTURA LÁTEX ACRÍLICA ECONÔMICA, APLICAÇÃO MANUAL EM TETO, DUAS DEMÃOS. AF_04/2023	Pintura Interna	m²	202.878	13,19	2.675,95	0,57	91,82

PREFEITURA MUNICIPAL DE ITAPOROROCA
CNPJ: 09.165.176/0001-78

100858	SINAPI	MICTÓRIO SIFONADO LOUÇA BRANCA - PADRÃO MÉDIO - FORNECIMENTO E INSTALAÇÃO. AF_01/2020	Louças e Metais	UN	3,0	853,54	2.560,62	0,58	92,38
95470	SINAPI	VASO SANITÁRIO SIFONADO CONVENCIONAL COM LOUÇA BRANCA, INCLUSIVE CONJUNTO DE LIGAÇÃO PARA BACIA SANITÁRIA AJUSTÁVEL - FORNECIMENTO E INSTALAÇÃO. AF_01/2020	Louças e Metais	UN	6,0	381,25	2.267,50	0,49	92,85
104918	SINAPI	ARMAÇÃO DE SAPATA ISOLADA, VIGA BALDRAME E SAPATA CORRIDA UTILIZANDO AÇO CA-50 DE 8 MM - MONTAGEM. AF_01/2024 (Viga baldrame)	Fundações Rasas (Blocos, Sapatas, Vigas Baldrame)	KG	132,72	16,27	2.159,35	0,46	93,31
055621	SBC	TUBO DE PVC SÓLDAVEL 25mm COM CONEXÕES	INSTALACOES HIDRAULICAS - INCENIO	M	22,07	94,62	2.088,26	0,44	93,78
93142	SINAPI	PONTO DE TOMADA RESIDENCIAL INCLUINDO TOMADA (2 MÓDULOS) 10A/250V, CAIXA ELÉTRICA, ELETRODUTO, CABO, RASGO, QUEBRA E CHUMBAMENTO. AF_01/2018	NEL - INSTALAÇÃO ELÉTRICA/ELETRIFICAÇÃO E ILUMINAÇÃO EXTERNA	UN	7,0	258,86	1.796,62	0,38	94,14
93137	SINAPI	PONTO DE ILUMINAÇÃO RESIDENCIAL INCLUINDO INTERRUPTOR SIMPLES (2 MÓDULOS), CAIXA ELÉTRICA, ELETRODUTO, CABO, RASGO, QUEBRA E CHUMBAMENTO (EXCLUINDO LUMINÁRIA E LÂMPADA). AF_01/2016	NEL - INSTALAÇÃO ELÉTRICA/ELETRIFICAÇÃO E ILUMINAÇÃO EXTERNA	UN	6,0	221,90	1.331,40	0,28	94,42
101747	SINAPI	PISO EM CONCRETO 20 MPA PREPARO MECÂNICO, ESPESURA 7CM. AF_09/2020	Pisos	m²	11,46	109,44	1.254,18	0,27	94,89
4429	ORSE	Caixa de Inspeção 0,30 x 0,30 x 0,40m	Caixas de Passagem em alvenaria de Blocos maciços	un	6,0	194,05	1.164,30	0,25	94,93
103682	SINAPI	CONCRETAGEM DE VIGAS E LAJES. FCK=25 MPA. PARA QUALQUER TIPO DE LAJE COM BALDES EM EDIFICAÇÃO TERREA - LANÇAMENTO, ADENSAMENTO E ACABAMENTO. AF_02/2022	Concretagem para Estruturas de Concreto Armado	m³	0,94646	1.173,15	1.112,70	0,24	95,17
3770	ORSE	Duto corrugado flexível em PEAD Ø = 1,14", tipo Kanalex ou similar, lançado diretamente no solo, exclusive escavação e reaterro	Fornecimento de Materiais para Redes de Energia Elétrica e Iluminação	m	50,0	20,94	1.047,00	0,22	95,39
91855	SINAPI	ELETRODUTO FLEXÍVEL CORRUGADO REFORÇADO, PVC, DN 25 MM (3/4") PARA CIRCUITOS TERMINAIS, INSTALADO EM PAREDE - FORNECIMENTO E INSTALAÇÃO. AF_03/2023	Instalações Elétricas - Eletrodutos Embutidos, Cabos, Caixas, Tomadas e Interruptores	M	80,0	12,74	1.019,20	0,22	95,61
95472	SINAPI	VASO SANITÁRIO SIFONADO CONVENCIONAL PARA PCD SEM FURO FRONTAL COM LOUÇA BRANCA SEM ASSENTO, INCLUSIVE CONJUNTO DE LIGAÇÃO PARA BACIA SANITÁRIA AJUSTÁVEL - FORNECIMENTO E INSTALAÇÃO. AF_01/2020	Louças e Metais	UN	1,0	962,44	962,44	0,21	95,82
057089	SBC	TUBO PVC ESGOTO 100mm	SANEAMENTO	M	25,0	37,86	947,00	0,20	96,02
3767	ORSE	Duto corrugado flexível em PEAD Ø = 2", tipo Kanalex ou similar, lançado diretamente no solo, exclusive escavação e reaterro	Fornecimento de Materiais para Redes de Energia Elétrica e Iluminação	m	50,0	18,85	942,50	0,20	96,22
98523	SINAPI	ALAMBRADO EM PERFIS METÁLICOS RETANGULARES COM GRADIL METÁLICO (EXCLUSIVE MURETA EM CONCRETO). AF_05/2018	Cercas, Protetores e Alambrados	M	11,95	77,38	924,69	0,20	96,42
105543	SINAPI	LUMINÁRIA LED DE SOBREPÔR - QUADRADA 60x60"CM, INCLUSIVE DRIVER - FORNECIMENTO E INSTALAÇÃO. AF_09/2024	Iluminação Predial e Monitoramento	UN	21,0	43,49	913,29	0,19	96,61
054051	SBC	TUBO PVC ESGOTO 50mm	INSTALACOES HIDRAULICAS - AGUAS PLUVIAIS	M	35,0	25,79	902,55	0,19	96,81
94559	SINAPI	JANELA DE AÇO TIPO BASCULANTE, PARA VIDROS (VIDROS NÃO INCLUSOS), BATENTE/REQUADRO INCLUSO (6,5 A 14 CM), DIMENSÕES 60X80 CM, COM PINTURA ANTICORROSIVA, SEM ACABAMENTO, COM FERRAGENS, FIXAÇÃO COM ARGAMASSA, EXCLUSIVE CONTRAMARCO - FORNECIMENTO E INSTALAÇÃO. AF_11/2024	Esquadrias - Janelas	m²	1,0	858,55	858,55	0,18	96,99
94794	SINAPI	REGISTRO DE GAVETA BRUTO, LATÃO, ROSCÁVEL, 1 1/2", COM ACABAMENTO E CANOPLA CROMADOS - FORNECIMENTO E INSTALAÇÃO AF_08/2021	Válvulas e Registros para Sistemas Prediais	UN	4,0	213,31	853,24	0,18	97,17
98524	SINAPI	LIMPEZA MANUAL DE VEGETAÇÃO EM TERRENO COM ENXADA. AF_03/2024	Supressão Vegetal	m²	162,064	5,23	847,59	0,18	97,35
102690	SINAPI	DRENO ESPINHA DE PEIXE (SEÇÃO 0,40 X 0,40 M), COM TUBO DE PEAD CORRUGADO PERFURADO, DN 100 MM, ENCHIMENTO COM BRITA, ENVOLVIDO COM MANTA GEOTÉXTIL, INCLUSIVE CONEXÕES. AF_07/2021	Drenos	M	9,0	78,18	703,62	0,15	97,50
3290	ORSE	Aterramento composto de haste de cobre l = 2,40m, interligada com cabo de cobre tipo condanha	Conversão InfoWOrca	un	6,0	116,17	697,02	0,15	97,65
061312	SBC	CAIXA DE PASSAGEM E INSPEÇÃO EM CONCRETO 40x40x40cm C/ TAMPA	INSTALACOES ELÉTRICAS - ELETRODUTOS	UN	3,0	225,46	676,36	0,14	97,79
101879	SINAPI	QUADRO DE DISTRIBUIÇÃO DE ENERGIA EM CHAPA DE AÇO GALVANIZADO, DE EMBUTIR, COM BARRAMENTO TRIFÁSICO, PARA 24 DISJUNTORES DIN 100A - FORNECIMENTO E INSTALAÇÃO. AF_10/2020	Instalações Elétricas - Quadros, Cabos, Disjuntores, Contadores e Barramentos Blindados	UN	1,0	624,84	624,84	0,13	97,92
090137	SBC	DIVISÓRIA ELEMENTO VAZADO PEÇA CERAMICA	PAREDES E PAINÉIS	m²	3,51	171,34	601,40	0,13	98,05
96617	SINAPI	LASTRO DE CONCRETO MAGRO, APLICADO EM BLOCOS DE COROAMENTO OU SAPATAS, ESPESURA DE 3 CM. AF_01/2024	Lastro	m²	25,134	23,38	587,63	0,13	98,18
91924	SINAPI	CABO DE COBRE FLEXÍVEL ISOLADO, 1,5 MM², ANTI-CHAMA 450/750 V, PARA CIRCUITOS TERMINAIS - FORNECIMENTO E INSTALAÇÃO. AF_03/2023	Instalações Elétricas - Eletrodutos Embutidos, Cabos, Caixas, Tomadas e Interruptores	M	150,0	3,83	574,50	0,12	98,30
101959	SINAPI	LAJE PRÉ-MOLDADA UNIDIRECIONAL, BIPOIADA, ENCHIMENTO EM EPS, VIGOTA PROTENDIDA, ALTURA TOTAL DA LAJE (ENCHIMENTO+CAPA) = (B+4). AF_11/2020	Lajes Pré-Moldadas	m²	5,2525	102,07	636,12	0,11	98,41
93671	SINAPI	DISJUNTOR TRIPOLAR TIPO DIN, CORRENTE NOMINAL DE 32A - FORNECIMENTO E INSTALAÇÃO. AF_10/2020	Instalações Elétricas - Quadros, Cabos, Disjuntores, Contadores e Barramentos	UN	6,0	85,08	510,48	0,11	98,52
91930	SINAPI	CABO DE COBRE FLEXÍVEL ISOLADO, 6 MM², ANTI-CHAMA 450/750 V, PARA CIRCUITOS TERMINAIS - FORNECIMENTO E INSTALAÇÃO. AF_03/2023	Instalações Elétricas - Eletrodutos Embutidos, Cabos, Caixas, Tomadas e Interruptores	M	40,0	12,43	497,20	0,11	98,63
92761	SINAPI	ARMAÇÃO DE PILAR OU VIGA DE ESTRUTURA CONVENCIONAL DE CONCRETO ARMADO UTILIZANDO AÇO CA-50 DE 8,0 MM - MONTAGEM. AF_09/2022 (Viga)	Armação para Estruturas de Concreto Armado	KG	33,16	14,17	470,15	0,10	98,73
91926	SINAPI	CABO DE COBRE FLEXÍVEL ISOLADO, 2,5 MM², ANTI-CHAMA 450/750 V, PARA CIRCUITOS TERMINAIS - FORNECIMENTO E INSTALAÇÃO. AF_03/2023	Instalações Elétricas - Eletrodutos Embutidos, Cabos, Caixas, Tomadas e Interruptores	M	80,0	5,66	452,80	0,10	98,83
91959	SINAPI	INTERRUPTOR SIMPLES (2 MÓDULOS), 10A/250V, INCLUINDO SUPORTE E PLACA - FORNECIMENTO E INSTALAÇÃO. AF_03/2023	Instalações Elétricas - Eletrodutos Embutidos, Cabos, Caixas, Tomadas e Interruptores	UN	6,0	49,82	449,28	0,10	98,92
355	ORSE	Eletroduto de pvc rígido roscável, diâm = 40mm (1 1/4")	Interligações até Quadro Geral - Eletrodutos e Conexões	m	16,0	26,06	416,96	0,09	99,01
378	ORSE	Luva para eletroduto de pvc rígido roscável, diâm = 110mm (4")	Interligações até Quadro Geral - Eletrodutos e Conexões	un	8,0	46,89	375,12	0,08	99,09
92008	SINAPI	TOMADA BAIXA DE EMBUTIR (2 MÓDULOS), 2P+T 10 A, INCLUINDO SUPORTE E PLACA - FORNECIMENTO E INSTALAÇÃO. AF_03/2023	Instalações Elétricas - Eletrodutos Embutidos, Cabos, Caixas, Tomadas e Interruptores	UN	7,0	53,05	371,35	0,08	99,17
13174	ORSE	Dispositivo de proteção contra surto de tensão DPS 40/20kA - 175v Classe II	Fusíveis, Disjuntores e Chaves	un	4,0	90,13	360,52	0,08	99,25
98111	SINAPI	CAIXA DE INSPEÇÃO PARA ATERRAMENTO, CIRCULAR, EM POLIETILENO, DIÂMETRO INTERNO = 0,3 M. AF_12/2020	Caixas Enterradas	UN	6,0	53,90	323,40	0,07	99,31
078090	SBC	TERMINAL DE COMPRESSÃO COBRE ESTANHADO 4AWG-16mm²	ATERRAMENTO	UN	15,0	16,92	253,80	0,05	99,37

PREFEITURA MUNICIPAL DE ITAPOROCA
CNPJ: 09.165.176/0001-78

104918	SINAPI	ARMAÇÃO DE SAPATA ISOLADA, VIGA BALDRAME E SAPATA CORRIDA UTILIZANDO AÇO CA-50 DE 8 MM - MONTAGEM. AF_01/2024 (Sapata)	Fundações Rasas (Blocos, Sapatas, Vigas Baldrames)	KG	14,22	16,27	231,35	0,05	99,42
061356	SBC	TERMINAL COMPRESSAO PARA CABO 6mm2	INSTALACOES ELETRICAS - ELETRODUTOS	UN	24,0	9,44	226,56	0,05	99,47
89748	SINAPI	JOELHO 45 GRAUS, PVC, SERIE NORMAL, ESGOTO PREDIAL, DN 100 MM, JUNTA ELÁSTICA, FORNECIDO E INSTALADO EM RAMAL DE DESCARGA OU RAMAL DE ESGOTO SANITÁRIO. AF_08/2022	Instalações Prediais de Esgoto - Tubos e Conexões	UN	7,0	31,66	221,62	0,06	99,51
364	ORSE	Curva para eletroduto de pvc rígido roscaável, diâm = 40mm (1 1/4")	Interligações até Quadro Geral - Eletrodutos e Conexões	un	15,0	13,92	208,80	0,04	99,56
97622	SINAPI	DEMOLIÇÃO DE ALVENARIA DE BLOCO FURADO, DE FORMA MANUAL, SEM REAPROVEITAMENTO. AF_09/2023	Demolições e Remoções	m²	3,13476	64,86	202,75	0,04	99,60
059104	SBC	GRAMPO ATERRAMENTO 70MM 3/4 DUPLO GTDU 2882	INSTALACOES DE TELEFONE-LOGICA-CFTV-CATV	UN	6,0	31,87	191,62	0,04	99,54
8021	ORSE	Cabeçote de alumínio de 3"	Tubos e Conexões de Ferro Galvanizado	un	4,0	39,76	159,04	0,03	99,67
301876	SINAPI	QUADRO DE DISTRIBUIÇÃO DE ENERGIA EM PVC, DE EMBUTIR, SEM BARRAMENTO, PARA 8 DISJUNTORES - FORNECIMENTO E INSTALAÇÃO. AF_07/2025	Instalações Elétricas - Quadros, Cabos, Disjuntores, Contatores e Barramentos Blindados	UN	1,0	154,38	154,38	0,03	99,71
4014	ORSE	Fita isolante (rolo 20m) 3/4" - Fornecimento	Pontos de Suprimento de Energia Convencionais	Un	10,0	14,91	149,10	0,03	99,74
064329	SBC	DISJUNTOR 3P 70A C 4.5A 230V EZBF33370 IEC SCHNEIDER	INSTALACOES ELETRICAS - QUADROS	UN	1,0	138,46	138,46	0,03	99,77
62761	SINAPI	ARMAÇÃO DE PILAR OU VIGA DE ESTRUTURA CONVENCIONAL DE CONCRETO ARMADO UTILIZANDO AÇO CA-50 DE 8,0 MM - MONTAGEM. AF_06/2022 (Pilar)	Armação para Estruturas de Concreto Armado	KG	9,48	14,17	134,33	0,03	99,80
102327	SINAPI	ESCAVAÇÃO MECANIZADA DE VALA COM PROF. ATÉ 1,5 M (MÉDIA MONTANTE E JUSANTE/UMA COMPOSIÇÃO POR TRECHO), RETROESCAV. (0,26 M3), LARG. DE 0,8 M A 1,5 M, EM SOLO DE 2ª CATEGORIA, EM LOCAIS COM BAIXO NÍVEL DE INTERFERÊNCIA. AF_09/2024	Escavação de Valas	m³	11,46	11,49	131,67	0,03	99,83
89741	SINAPI	CURVA 90 GRAUS PARA ELETRODUTO, PVC, SOLDÁVEL, DN 32 MM (1"), APARENTE - FORNECIMENTO E INSTALAÇÃO. AF_10/2022	Instalações Elétricas - Eletrodutos, Conexões e Conduleiras Aparentes	UN	8,0	14,69	119,12	0,03	99,85
3998	ORSE	Cabeçote de alumínio de 4" - Fornecimento	Pontos de Suprimento de Energia Convencionais	Un	2,0	54,44	108,88	0,02	99,87
91936	SINAPI	CAIXA OCTOGONAL 4" X 4", PVC, INSTALADA EM LAJE - FORNECIMENTO E INSTALAÇÃO. AF_03/2023	Instalações Elétricas - Eletrodutos Embutidos, Cabos, Caixa, Tomadas e Conexões	UN	6,0	16,85	101,10	0,02	99,90
89833	SINAPI	TE, PVC, SERIE NORMAL, ESGOTO PREDIAL, DN 100 X 100 MM, JUNTA ELÁSTICA, FORNECIDO E INSTALADO EM PRUMADA DE ESGOTO SANITÁRIO OU VENTILAÇÃO. AF_08/2022	Instalações Prediais de Esgoto - Tubos e Conexões	UN	2,0	50,01	100,02	0,02	99,92
89700	SINAPI	RALO SIFONADO, PVC, DN 100 X 40 MM, JUNTA SOLDÁVEL, FORNECIDO E INSTALADO EM RAMAL DE DESCARGA OU EM RAMAL DE ESGOTO SANITÁRIO. AF_08/2022	Instalações Prediais de Esgoto - Cabeças e Ralos	UN	4,0	21,45	85,80	0,02	99,94
061532	SBC	TERMINAL COMPRESSAO PARA CABO 10mm2	INSTALACOES ELETRICAS - ELETRODUTOS	UN	24,0	3,41	81,84	0,02	99,95
372	ORSE	Luva para eletroduto de pvc rígido roscaável, diâm = 32mm (1")	Interligações até Quadro Geral - Eletrodutos e Conexões	un	16,0	3,85	61,60	0,01	99,97
93854	SINAPI	DISJUNTOR MONOPOLAR TIPO DIN, CORRENTE NOMINAL DE 16A - FORNECIMENTO E INSTALAÇÃO. AF_10/2020	Instalações Elétricas - Quadros, Cabos, Disjuntores, Contatores e Barramentos	UN	4,0	12,38	49,52	0,01	99,98
070057	SBC	MASSA PARA CALAFETAR JUNTAS	INSTALACOES MECANICAS - AR CONDICIONADO	KG	1,0	26,75	26,75	0,01	99,98
93653	SINAPI	DISJUNTOR MONOPOLAR TIPO DIN, CORRENTE NOMINAL DE 16A - FORNECIMENTO E INSTALAÇÃO. AF_10/2020	Instalações Elétricas - Quadros, Cabos, Disjuntores, Contatores e Barramentos	UN	2,0	12,38	24,76	0,01	99,99
93654	SINAPI	DISJUNTOR MONOPOLAR TIPO DIN, CORRENTE NOMINAL DE 16A - FORNECIMENTO E INSTALAÇÃO. AF_07/2025	Instalações Elétricas - Quadros, Cabos, Disjuntores, Contatores e Barramentos	UN	2,0	12,38	24,76	0,01	99,99
93657	SINAPI	DISJUNTOR MONOPOLAR TIPO DIN, CORRENTE NOMINAL DE 32A - FORNECIMENTO E INSTALAÇÃO. AF_07/2025	Instalações Elétricas - Quadros, Cabos, Disjuntores, Contatores e Barramentos	UN	1,0	15,99	15,99	0,00	100,00
4015	ORSE	Fita isolante alta fusão 19 mm x 10 m - Fornecimento	Pontos de Suprimento de Energia Convencionais	Un	6,0	15,25	15,25	0,00	100,00
063457	SBC	FITA ISOLANTE SCOTCH TAPE 19mm x 20m	INSTALACOES ELETRICAS - LEITOS E CABOS	UN	3,0	1,57	4,71	0,00	100,00
7150	ORSE	Duto corrugado flexível em PEAD Ø = 4", tipo Kanalex ou similar, lançado diretamente no solo, exclusiva escavação e reaterro	Serviços Preliminares para Execução de Redes de Energia Elétrica e de Iluminação Pública	m	0,0	27,28	0,00	0,00	100,00

Tipo de Licitação
Abertura de Licitação
Número do Processo Licitatório

Total sem BDI
Total do BDI
Total Geral

388.085,68
81.739,80
469.825,48

Gustavo Pontes
Setor de Engenharia

Documento assinado digitalmente

gov.br

GUSTAVO SANTOS OLIVEIRA PONTES

Data: 07/10/2025 09:03:53-0300

Verifique em <https://validar.it.gov.br>

PREFEITURA MUNICIPAL DE ITAPOROROCA
CNPJ: 09.165.176/0001-78



AMPLIAÇÃO E REFORMA ESTADIO MUNICIPAL JOSE
RIBEIRO DA SILVA "O RIBEIRÃO"

Obra Bancos B.D.I.
SINAPI - 08/2025 - Paraíba 21,08%
SBC - 09/2025 - Paraíba
SICRO3 - 07/2025 - Paraíba
ORSE - 07/2025 - Sergipe

Encargos Sociais
Não Desonerado:
embutido nos preços
unitário dos insumos de
mão de obra, de acordo
com as bases.

ENCARGOS SOCIAIS

PARAIBA		VIGÊNCIA A PARTIR DE 01/2025			
ENCARGOS SOCIAIS SOBRE A MÃO DE OBRA					
CÓDIGO	DESCRIÇÃO	COM DESONERAÇÃO		SEM DESONERAÇÃO	
		HORISTA %	MENSALISTA %	HORISTA %	MENSALISTA %
GRUPO A					
A1	INSS	5,00%	5,00%	20,00%	20,00%
A2	SESI	1,50%	1,50%	1,50%	1,50%
A3	SENAI	1,00%	1,00%	1,00%	1,00%
A4	INCRA	0,20%	0,20%	0,20%	0,20%
A5	SEBRAE	0,60%	0,60%	0,60%	0,60%
A6	Salário Educação	2,50%	2,50%	2,50%	2,50%
A7	Seguro Contra Acidentes de Trabalho	3,00%	3,00%	3,00%	3,00%
A8	FGTS	8,00%	8,00%	8,00%	8,00%
A9	SECONCI	0,00%	0,00%	0,00%	0,00%
A	TOTAL	21,80%	21,80%	36,80%	36,80%
GRUPO B					
B1	Repouso Semanal Remunerado	18,02%	Não incide	18,02%	Não incide
B2	Feridos	4,31%	Não incide	4,31%	Não incide
B3	Auxílio - Enfermidade	0,86%	0,65%	0,86%	0,65%
B4	13º Salário	10,96%	8,33%	10,96%	8,33%
B5	Licença Paternidade	0,07%	0,05%	0,07%	0,05%
B6	Faltas Justificadas	0,73%	0,56%	0,73%	0,56%
B7	Dias de Chuvas	2,04%	Não incide	2,04%	Não incide
B8	Auxílio Acidente de Trabalho	0,10%	0,07%	0,10%	0,07%
B9	Férias Gozadas	9,76%	7,42%	9,76%	7,42%
B10	Salário Maternidade	0,03%	0,03%	0,03%	0,03%
B	TOTAL	46,88%	17,11%	46,88%	17,11%
GRUPO C					
C1	Aviso Prévio Indenizado	4,53%	3,45%	4,53%	3,45%
C2	Aviso Prévio Trabalhado	0,11%	0,08%	0,11%	0,08%
C3	Férias Indenizadas	4,29%	3,26%	4,29%	3,26%
C4	Depósito Rescisão Sem Justa Causa	2,96%	2,25%	2,96%	2,25%
C5	Indenização Adicional	0,38%	0,29%	0,38%	0,29%
C	TOTAL	12,27%	9,33%	12,27%	9,33%
GRUPO D					
D1	Reincidência de Grupo A sobre Grupo B (sem considerar INNS sobre 13º conforme Lei nº 14.973/2024)	9,67%	3,31%	17,25%	6,30%
D2	Reincidência de Grupo A sobre Aviso Prévio Trabalhado e Reincidência do FGTS sobre Aviso Prévio Indenizado	0,39%	0,29%	0,40%	0,31%
D	TOTAL	10,06%	3,60%	17,65%	6,61%
TOTAL (A+B+C+D)		91,01%	51,84%	113,60%	69,85%

Fonte: Informação Dias de Chuva - INMET

Documento assinado digitalmente



GUSTAVO SANTOS OLIVEIRA PONTES
Data: 07/10/2025 09:03:53 -0300
Verifique em <https://validar.it.gov.br>

Engenheiro Civil Gustavo Pontes
CREA 11158452019
Setor de Engenharia

PREFEITURA MUNICIPAL DE ITAPOROROCA
CNPJ: 09.165.176/0001-78



Obra
AMPLIAÇÃO E REFORMA ESTADIO MUNICIPAL JOSE RIBEIRO DA SILVA
"O RIBEIRÃO"

Bancos
SINAPI - 08/2025 - Paraíba
SBC - 09/2025 - Paraíba
SICRO3 - 07/2025 -
Paraíba
ORSE - 07/2025 - Sergipe

B.D.I.

21,08%

Encargos Sociais
Não Desonerado: embutido nos
preços unitário dos insumos de
mão de obra, de acordo com as
bases.

Orçamento Sintético

Item	Código	Banco	Descrição	Und	Quant.	Valor Unit	Valor Unit com BDI	Total	Peso (%)
1			REFORMA DO ESTADIO MUNICIPAL JOSE RIBEIRO DA SILVA "O RIBEIRÃO"		1		197.658,97	197.658,97	42,07 %
1.1			(REFORMA) INSTALAÇÕES ELÉTRICAS DO CAMPO		1		144.858,32	144.858,32	30,83 %
1.1.1	101879	SINAPI	QUADRO DE DISTRIBUIÇÃO DE ENERGIA EM CHAPA DE AÇO GALVANIZADO, DE EMBUTIR, COM BARRAMENTO TRIFÁSICO, PARA 24 DISJUNTORES DIN 100A - FORNECIMENTO E INSTALAÇÃO. AF_10/2020	UN	1	516,06	624,84	624,84	0,13 %
1.1.2	064329	SBC	DISJUNTOR 3P 70A C 4,5A 230V EZ9F33370 IEC SCHNEIDER	UN	1	114,36	138,46	138,46	0,03 %
1.1.3	13174	ORSE	Dispositivo de proteção contra surto de tensão DPS 40/20kA - 175v Classe II	un	4	74,44	90,13	360,52	0,08 %
1.1.4	93671	SINAPI	DISJUNTOR TRIPOLAR TIPO DIN, CORRENTE NOMINAL DE 32A - FORNECIMENTO E INSTALAÇÃO. AF_10/2020	UN	6	70,27	85,08	510,48	0,11 %
1.1.5	93654	SINAPI	DISJUNTOR MONOPOLAR TIPO DIN, CORRENTE NOMINAL DE 16A - FORNECIMENTO E INSTALAÇÃO. AF_10/2020	UN	4	10,23	12,38	49,52	0,01 %
1.1.6	93653	SINAPI	DISJUNTOR MONOPOLAR TIPO DIN, CORRENTE NOMINAL DE 10A - FORNECIMENTO E INSTALAÇÃO. AF_10/2020	UN	2	10,23	12,38	24,76	0,01 %
1.1.7	059104	SBC	GRAMPO ATERRAMENTO 70MM 3/4 DUPLO GTDU 2882	UN	6	26,41	31,97	191,82	0,04 %
1.1.8	3290	ORSE	Aterramento composto de haste de cobre l = 2,40m, interligada com cabo de cobre tipo cordoalha	un	6	95,95	116,17	697,02	0,15 %
1.1.9	070057	SBC	MASSA PARA CALAFETAR JUNTAS	KG	1	22,12	26,78	26,78	0,01 %
1.1.10	063457	SBC	FITA ISOLANTE SCOTCH TAPE 19mm x 20m	UN	3	1,30	1,57	4,71	0,00 %
1.1.11	4014	ORSE	Fita isolante (rolo 20m) 3/4" - Fornecimento	Un	10	12,32	14,91	149,10	0,03 %
1.1.12	4015	ORSE	Fita isolante alta fusão 19 mm x 10 m - Fornecimento	Un	1	12,60	15,25	15,25	0,00 %
1.1.13	9277	ORSE	Fita metálica perfurada	m	90	68,47	82,90	7.461,00	1,59 %
1.1.14	2796	ORSE	Caixa de passagem em alvenaria de tijolos maciços esp. = 0,12m, dim. int. = 0,50 x 0,50 x 0,80m	un	11	445,30	539,16	5.930,76	1,26 %
1.1.15	98111	SINAPI	CAIXA DE INSPEÇÃO PARA ATERRAMENTO, CIRCULAR, EM POLIETILENO, DIÂMETRO INTERNO = 0,3 M. AF_12/2020	UN	6	44,52	53,90	323,40	0,07 %

PREFEITURA MUNICIPAL DE ITAPOROROCA
CNPJ: 09.165.176/0001-78

1.1.16	95741	SINAPI	CURVA 90 GRAUS PARA ELETRODUTO, PVC, SOLDÁVEL, DN 32 MM (1"), APARENTE - FORNECIMENTO E INSTALAÇÃO. AF_10/2022	UN	4	12,30	14,89	59,56	0,01 %
1.1.17	4429	ORSE	Caixa de inspeção 0,30 x 0,30 x 0,40m	un	6	160,27	194,05	1.164,30	0,25 %
1.1.18	95741	SINAPI	CURVA 90 GRAUS PARA ELETRODUTO, PVC, SOLDÁVEL, DN 32 MM (1"), APARENTE - FORNECIMENTO E INSTALAÇÃO. AF_10/2022	UN	4	12,30	14,89	59,56	0,01 %
1.1.19	372	ORSE	Luva para eletroduto de pvc rígido roscável, diâm = 32mm (1")	un	16	3,18	3,85	61,60	0,01 %
1.1.20	355	ORSE	Eletroduto de pvc rígido roscável, diâm = 40mm (1 1/4")	m	16	21,53	26,06	416,96	0,09 %
1.1.21	364	ORSE	Curva para eletroduto de pvc rígido roscável, diâm = 40mm (1 1/4")	un	15	11,50	13,92	208,80	0,04 %
1.1.22	3998	ORSE	Cabeçote de alumínio de 4" - Fornecimento	Un	2	44,97	54,44	108,88	0,02 %
1.1.23	8021	ORSE	Cabeçote de alumínio de 3"	un	4	32,84	39,76	159,04	0,03 %
1.1.24	378	ORSE	Luva para eletroduto de pvc rígido roscável, diâm = 110mm (4")	un	8	38,73	46,89	375,12	0,08 %
1.1.25	91855	SINAPI	ELETRODUTO FLEXÍVEL CORRUGADO REFORÇADO, PVC, DN 25 MM (3/4"), PARA CIRCUITOS TERMINAIS, INSTALADO EM PAREDE - FORNECIMENTO E INSTALAÇÃO. AF_03/2023	M	80	10,53	12,74	1.019,20	0,22 %
1.1.26	3767	ORSE	Duto corrugado flexível em PEAD Ø = 2", tipo Kanalex ou similar, lançado diretamente no solo, exclusive escavação e reaterro	m	50	15,57	18,85	942,50	0,20 %
1.1.27	3770	ORSE	Duto corrugado flexível em PEAD Ø = 1.1/4", tipo Kanalex ou similar, lançado diretamente no solo, exclusive escavação e reaterro	m	50	17,30	20,94	1.047,00	0,22 %
1.1.28	7150	ORSE	Duto corrugado flexível em PEAD Ø = 4", tipo Kanalex ou similar, lançado diretamente no solo, exclusive escavação e reaterro	m	0	22,54	27,29	0,00	0,00 %
1.1.29	12157	ORSE	Tubo de pead, PE-80, ramal predial, diam = 25mm (3/4")	m	250	15,71	19,02	4.755,00	1,01 %
1.1.30	3800	ORSE	Cabo de cobre flexível isolado, seção 10mm², 450/ 750v / 70°C	m	1700	17,17	20,78	35.326,00	7,52 %
1.1.31	3799	ORSE	Cabo de cobre flexível isolado, seção 6mm², 450/ 750v / 70°C	m	1150	11,29	13,66	15.709,00	3,34 %
1.1.32	3798	ORSE	Cabo de cobre flexível isolado, seção 4mm², 450/ 750v / 70°C	m	750	9,47	11,46	8.595,00	1,83 %
1.1.33	3796	ORSE	Cabo de cobre flexível isolado, seção 1,5mm², 450/ 750v / 70°C	m	600	6,89	8,34	5.004,00	1,07 %
1.1.34	061532	SBC	TERMINAL COMPRESSAO PARA CABO 10mm2	UN	24	2,82	3,41	81,84	0,02 %
1.1.35	061356	SBC	TERMINAL COMPRESSAO PARA CABO 6mm2	UN	24	7,80	9,44	226,56	0,05 %

PREFEITURA MUNICIPAL DE ITAPOROROCA
CNPJ: 09.165.176/0001-78

1.1.36	078090	SBC	TERMINAL DE COMPRESSAO COBRE ESTANHADO 4AWG-16mm2	UN	15	13,98	16,92	253,80	0,05 %
1.1.37	3160	ORSE	Poste de concreto duplo T (DT) 24/1000 - fornecimento e assentamento, Citef ou similar	un	6	7.264,65	8.796,03	52.776,18	11,23 %
1.2			(REFORMA) vestiarios		1		52.800,65	52.800,65	11,24 %
1.2.1			Forro de Gesso		1		4.276,47	4.276,47	0,91 %
1.2.1.1	96109	SINAPI	FORRO EM PLACAS DE GESSO, PARA AMBIENTES RESIDENCIAIS. AF_08/2023_PS	m²	72,3723	48,81	59,09	4.276,47	0,91 %
Local			Descrição			Fórmula		Quantidade	
			largura do vestiario x comprimento			7,23*10,01		72,3723000	
1.2.2			Pintura		1		8.737,62	8.737,62	1,86 %
1.2.2.1	88495	SINAPI	EMASSAMENTO COM MASSA LÁTEX, APLICAÇÃO EM PAREDE, UMA DEMÃO, LIXAMENTO MANUAL. AF_04/2023	m²	233,464	10,05	12,16	2.838,92	0,60 %
Local			Descrição			Fórmula		Quantidade	
			area de pintura = perimetro das paredes x altura x 2 lados			41,69*2,8*2		233,4640000	
1.2.2.2	104641	SINAPI	PINTURA LÁTEX ACRÍLICA ECONÔMICA, APLICAÇÃO MANUAL EM PAREDES, DUAS DEMÃOS. AF_04/2023	m²	233,464	8,77	10,61	2.477,05	0,53 %
1.2.2.3	88496	SINAPI	EMASSAMENTO COM MASSA LÁTEX, APLICAÇÃO EM TETO, DUAS DEMÃOS, LIXAMENTO MANUAL. AF_04/2023	m²	72,37	28,16	34,09	2.467,09	0,53 %
1.2.2.4	104639	SINAPI	PINTURA LÁTEX ACRÍLICA ECONÔMICA, APLICAÇÃO MANUAL EM TETO, DUAS DEMÃOS. AF_04/2023	m²	72,37	10,90	13,19	954,56	0,20 %
1.2.3			Instalação elétrica		1		732,67	732,67	0,16 %
1.2.3.1	105543	SINAPI	LUMINÁRIA LED DE SOBREPOR - QUADRADA *60X60*CM, INCLUSO DRIVER - FORNECIMENTO E INSTALAÇÃO. AF_09/2024	UN	9	35,92	43,49	391,41	0,08 %
1.2.3.2	91959	SINAPI	INTERRUPTOR SIMPLES (2 MÓDULOS), 10A/250V, INCLUINDO SUPORTE E PLACA - FORNECIMENTO E INSTALAÇÃO. AF_03/2023	UN	3	41,23	49,92	149,76	0,03 %
1.2.3.3	91924	SINAPI	CABO DE COBRE FLEXÍVEL ISOLADO, 1,5 MM², ANTI-CHAMA 450/750 V, PARA CIRCUITOS TERMINAIS - FORNECIMENTO E INSTALAÇÃO. AF_03/2023	M	50	3,17	3,83	191,50	0,04 %
1.2.4			Esquadrias		1		11.991,30	11.991,30	2,55 %
1.2.4.1	111632	SBC	PORTAO FERRO ABRIR COM PINTURA EM DUAS FACES	m²	10,71	858,66	1.039,66	11.134,75	2,37 %
Local			Descrição			Fórmula		Quantidade	
			3 portas de 90cm + 4 portas 60cm			5,67+5,04		10,7100000	

PREFEITURA MUNICIPAL DE ITAPOROROCA
CNPJ: 09.165.176/0001-78

1.2.4.2	94559	SINAPI	JANELA DE AÇO TIPO BASCULANTE, PARA VIDROS (VIDROS NÃO INCLUSOS), BATENTE/ REQUADRO INCLUSO (6,5 A 14 CM), DIMENSÕES 60X60 CM, COM COM PINTURA ANTICORROSIVA, SEM ACABAMENTO, COM FERRAGENS, FIXAÇÃO COM ARGAMASSA, EXCLUSIVE CONTRAMARCO - FORNECIMENTO E INSTALAÇÃO. AF_11/2024	m ²	1	707,43	856,55	856,55	0,18 %
1.2.5			Isolamento do vestiário		1		27.062,59	27.062,59	5,76 %
1.2.5.1	96523	SINAPI	ESCAVAÇÃO MANUAL PARA BLOCO DE COROAMENTO OU SAPATA (INCLUINDO ESCAVAÇÃO PARA COLOCAÇÃO DE FÓRMAS). AF_01/2024	m ³	6,9	87,71	106,19	732,71	0,16 %
Local			Descrição					Quantidade	
			perímetro x largura x altura					6,9000000	
1.2.5.2	103328	SINAPI	ALVENARIA DE VEDAÇÃO DE BLOCOS CERÂMICOS FURADOS NA HORIZONTAL DE 9X19X19 CM (ESPESSURA 9 CM) E ARGAMASSA DE ASSENTAMENTO COM PREPARO EM BETONEIRA. AF_12/2021	m ²	110,4	88,08	106,64	11.773,05	2,51 %
Local			Descrição					Quantidade	
			perímetro x altura					110,4000000	
1.2.5.3	101166	SINAPI	ALVENARIA DE EMBASAMENTO COM BLOCO ESTRUTURAL DE CERÂMICA, DE 14X19X29CM E ARGAMASSA DE ASSENTAMENTO COM PREPARO EM BETONEIRA. AF_05/2020	m ²	4,37	636,45	769,40	3.382,27	0,72 %
Local			Descrição					Quantidade	
			perímetro x largura x altura					4,3700000	
1.2.5.4	87794	SINAPI	EMBOÇO OU MASSA ÚNICA EM ARGAMASSA TRAÇO 1:2:8, PREPARO MANUAL, APLICADA MANUALMENTE EM PANOS CEGOS DE FACHADA (SEM PRESENÇA DE VÃOS), ESPESSURA DE 25 MM. AF_09/2022	m ²	220,8	41,88	50,70	11.194,56	2,38 %
Local			Descrição					Quantidade	
			area de alvenaria de elevação x 2 lados					220,8000000	
2			AMPLIAÇÃO DO ESTADIO MUNICIPAL JOSE RIBEIRO DA SILVA "O RIBEIRÃO"		1		272.166,51	272.166,51	57,93 %
2.1			(AMPLIAÇÃO) CONSTRUÇÃO DO BLOCO ADMINISTRATIVO/ BILHETERIA		1		251.548,47	251.548,47	53,54 %
2.1.1			Serviços Preliminares		1		4.377,16	4.377,16	0,93 %
2.1.1.1	103689	SINAPI	FORNECIMENTO E INSTALAÇÃO DE PLACA DE OBRA COM CHAPA GALVANIZADA E ESTRUTURA DE MADEIRA. AF_03/2022_PS	m ²	6	464,57	562,50	3.375,00	0,72 %
Local			Descrição					Quantidade	
			largura x altura					6,0000000	

PREFEITURA MUNICIPAL DE ITAPOROROCA
CNPJ: 09.165.176/0001-78

2.1.1.2	98524	SINAPI	LIMPEZA MANUAL DE VEGETAÇÃO EM TERRENO COM ENXADA. AF_03/2024	m²	162,064	4,32	5,23	847,59	0,18 %	
Local			Descrição	Fórmula				Quantidade		
			Area = Largura da construção x comprimento	11,2*14,47				162,0640000		
2.1.1.3	97622	SINAPI	DEMOLIÇÃO DE ALVENARIA DE BLOCO FURADO, DE FORMA MANUAL, SEM REAPROVEITAMENTO. AF_09/2023	m³	2,38986	53,42	64,68	154,57	0,03 %	
Local			Descrição	Fórmula				Quantidade		
			Muro frontal = largura x altura x espessura do muro	12,07*2,2*0,09				2,3898600		
2.1.2			Fundação				1	15.904,64	15.904,64	3,39 %
2.1.2.1	96523	SINAPI	ESCAVAÇÃO MANUAL PARA BLOCO DE COROAMENTO OU SAPATA (INCLUINDO ESCAVAÇÃO PARA COLOCAÇÃO DE FÓRMAS). AF_01/2024	m³	22,1072	87,71	106,19	2.347,56	0,50 %	
Local			Descrição	Fórmula				Quantidade		
			Escavação = (perimetro viga baldrame x profundidade x largura)+ sapatas isoladas	(83,78*0,6*0,4)+(1*1*1*2)				22,1072000		
2.1.2.2	96617	SINAPI	LASTRO DE CONCRETO MAGRO, APLICADO EM BLOCOS DE COROAMENTO OU SAPATAS, ESPESSURA DE 3 CM. AF_01/2024	m²	25,134	19,31	23,38	587,63	0,13 %	
Local			Descrição	Fórmula				Quantidade		
			perimetro de escavação x largura	83,78*0,3				25,1340000		
2.1.2.3	103328	SINAPI	ALVENARIA DE VEDAÇÃO DE BLOCOS CERÂMICOS FURADOS NA HORIZONTAL DE 9X19X19 CM (ESPESSURA 9 CM) E ARGAMASSA DE ASSENTAMENTO COM PREPARO EM BETONEIRA. AF_12/2021	m²	25,134	88,08	106,64	2.680,28	0,57 %	
Local			Descrição	Fórmula				Quantidade		
			alvenaria de regularização com bloco na horizontal = perimetro de viga baldrame x altura da regularização	83,78*0,3				25,1340000		
2.1.2.4	104918	SINAPI	ARMAÇÃO DE SAPATA ISOLADA, VIGA BALDRAME E SAPATA CORRIDA UTILIZANDO AÇO CA-50 DE 8 MM - MONTAGEM. AF_01/2024 (Viga baldrame)	KG	132,72	13,44	16,27	2.159,35	0,46 %	
Local			Descrição	Fórmula				Quantidade		
			viga baldrame = quantidade de barras x peso	28*4,74				132,7200000		
2.1.2.5	104918	SINAPI	ARMAÇÃO DE SAPATA ISOLADA, VIGA BALDRAME E SAPATA CORRIDA UTILIZANDO AÇO CA-50 DE 8 MM - MONTAGEM. AF_01/2024 (Sapata)	KG	14,22	13,44	16,27	231,35	0,05 %	
Local			Descrição	Fórmula				Quantidade		
			sapata + arranque = quantiade de barra por pilar x 2 unidades x peso	1,5*2*4,74				14,2200000		
2.1.2.6	96555	SINAPI	CONCRETAGEM DE BLOCO DE COROAMENTO OU VIGA BALDRAME, FCK 30 MPA, COM USO DE JERICA - LANÇAMENTO, ADENSAMENTO E ACABAMENTO. AF_01/2024	m³	5,52412	710,12	859,81	4.749,69	1,01 %	

PREFEITURA MUNICIPAL DE ITAPOROROCA
CNPJ: 09.165.176/0001-78

Local	Descrição	Fórmula	Quantidade
	concretagem = (viga baldrame)+(Pilar)	$(83,78*0,27*0,2)+(1*1*0,5*2)$	5,5241200
2.1.2.7	98557 SINAPI IMPERMEABILIZAÇÃO DE SUPERFÍCIE COM EMULSÃO ASFÁLTICA, 2 DEMÃOS. AF_09/2023	m ² 50,268 51,74 62,64	3.148,78 0,67 %
Local	Descrição	Fórmula	Quantidade
	impermeabilização = comprimento x (largura + altura x 2 lados)	83,78*0,6	50,2680000
2.1.3	Superestrutura	1	117.553,99 117.553,99 25,02 %
2.1.3.1	92761 SINAPI ARMAÇÃO DE PILAR OU VIGA DE ESTRUTURA CONVENCIONAL DE CONCRETO ARMADO UTILIZANDO AÇO CA-50 DE 8,0 MM - MONTAGEM. AF_06/2022 (Pilar)	KG 9,48 11,71 14,17	134,33 0,03 %
Local	Descrição	Fórmula	Quantidade
	armação = quantidade de barras por pilar x	2*4,74	9,4800000
2.1.3.2	92761 SINAPI ARMAÇÃO DE PILAR OU VIGA DE ESTRUTURA CONVENCIONAL DE CONCRETO ARMADO UTILIZANDO AÇO CA-50 DE 8,0 MM - MONTAGEM. AF_06/2022 (Viga)	KG 33,18 11,71 14,17	470,16 0,10 %
Local	Descrição	Fórmula	Quantidade
	viga 6 barras = quantidaes de barra x peso	7*4,74	33,1800000
2.1.3.3	103682 SINAPI CONCRETAGEM DE VIGAS E LAJES, FCK=25 MPA, PARA QUALQUER TIPO DE LAJE COM BALDES EM EDIFICAÇÃO TÉRREA - LANÇAMENTO, ADENSAMENTO E ACABAMENTO. AF_02/2022	m ³ 0,94848 968,91 1.173,15	1.112,70 0,24 %
Local	Descrição	Fórmula	Quantidade
	concretagem de pilar + viga =	$(13,12*0,27*0,2)+(0,2*0,2*3*2)$	0,9484800
2.1.3.4	103328 SINAPI ALVENARIA DE VEDAÇÃO DE BLOCOS CERÂMICOS FURADOS NA HORIZONTAL DE 9X19X19 CM (ESPESSURA 9 CM) E ARGAMASSA DE ASSENTAMENTO COM PREPARO EM BETONEIRA. AF_12/2021	m ² 197,79 88,08 106,64	21.092,32 4,49 %
Local	Descrição	Fórmula	Quantidade
	perimetro paredes x altura - descontos(6 portas de 60cm , 3 portas de 80cm, 1 porta de 90cm)	$(70,76*3)-14,49$	197,7900000
2.1.3.5	105034 SINAPI CINTA DE AMARRAÇÃO DE ALVENARIA MOLDADA IN LOCO COM UTILIZAÇÃO DE BLOCOS CANALETA, ESPESSURA DE *10* CM. AF_03/2024	M 70,76 39,18 47,43	3.356,14 0,71 %
Local	Descrição	Fórmula	Quantidade
	cinta = perimetro paredes	70,76	70,7600000
2.1.3.6	101951 SINAPI LAJE PRÉ-MOLDADA UNIDIRECIONAL, BIAPOIADA, ENCHIMENTO EM EPS, VIGOTA TRELIXADA. ALTURA TOTAL DA LAJE (ENCHIMENTO+CAPA) = (8+4). AF_11/2020	m ² 130,501 123,81 149,90	19.562,09 4,16 %

PREFEITURA MUNICIPAL DE ITAPOROROCA
CNPJ: 09.165.176/0001-78

Local			Descrição	Fórmula				Quantidade		
			laje = area da construção + 30 cm beirais	12,67*10,3				130,5010000		
2.1.3.7	87794	SINAPI	EMBOÇO OU MASSA ÚNICA EM ARGAMASSA TRAÇO 1:2:8, PREPARO MANUAL, APLICADA MANUALMENTE EM PANOS CEGOS DE FACHADA (SEM PRESENÇA DE VÃOS), ESPESSURA DE 25 MM. AF_09/2022	m²	395,58	41,88	50,70	20.055,90	4,27 %	
Local			emboço = alvenaria de elevação x 2 lados	197,79*2				395,5800000		
2.1.3.8	101750	SINAPI	PISO CIMENTADO, TRAÇO 1:3 (CIMENTO E AREIA), ACABAMENTO RÚSTICO, ESPESSURA 4,0 CM, PREPARO MECÂNICO DA ARGAMASSA. AF_09/2020	m²	162,06	50,76	61,46	9.960,20	2,12 %	
Local			piso = area total da construção incluso calçadas laterais	162,06				162,0600000		
2.1.3.9	104162	SINAPI	PISO EM GRANILITE, MARMORITE OU GRANITINA EM AMBIENTES INTERNOS, COM ESPESSURA DE 8 MM, INCLUSO MISTURA EM BETONEIRA, COLOCAÇÃO DAS JUNTAS, APLICAÇÃO DO PISO, 4 POLIMENTOS COM POLITRIZ, ESTUCAMENTO, SELADOR E CERA. AF_06/2022	m²	120,7	92,00	111,39	13.444,77	2,86 %	
Local			piso = largura x comprimento	10*12,07				120,7000000		
2.1.3.10	96109	SINAPI	FORRO EM PLACAS DE GESSO, PARA AMBIENTES RESIDENCIAIS. AF_08/2023_PS	m²	120,7	48,81	59,09	7.132,16	1,52 %	
Local			forro de gesso = area de piso granilite	120,7				120,7000000		
2.1.3.11	94794	SINAPI	REGISTRO DE GAVETA BRUTO, LATÃO, ROSCÁVEL, 1 1/2", COM ACABAMENTO E CANOPLA CROMADOS - FORNECIMENTO E INSTALAÇÃO. AF_08/2021	UN	4	176,18	213,31	853,24	0,18 %	
2.1.3.12	090137	SBC	DIVISORIA ELEMENTO VAZADO PEÇA CERAMICA	m²	3,51	141,51	171,34	601,40	0,13 %	
Local			area do elemento = comprimento x altura	1,3*2,7				3,5100000		
2.1.3.13	98546	SINAPI	IMPERMEABILIZAÇÃO DE SUPERFÍCIE COM MANTA ASFÁLTICA, UMA CAMADA, INCLUSIVE APLICAÇÃO DE PRIMER ASFÁLTICO, E=4MM. AF_09/2023 (LAJE)	m²	130,5	125,18	151,56	19.778,58	4,21 %	
2.1.4			Instalações hidrossanitarias		1	48.354,78		48.354,78	10,29 %	
2.1.4.1	89709	SINAPI	RALO SIFONADO, PVC, DN 100 X 40 MM, JUNTA SOLDÁVEL, FORNECIDO E INSTALADO EM RAMAL DE DESCARGA OU EM RAMAL DE ESGOTO SANITÁRIO. AF_08/2022	UN	4	17,72	21,45	85,80	0,02 %	

PREFEITURA MUNICIPAL DE ITAPOROROCA
CNPJ: 09.165.176/0001-78

2.1.4.2	055621	SBC	TUBO DE PVC SOLDAVEL 25mm COM CONEXOES	M	22,07	78,15	94,62	2.088,26	0,44 %
Local			Descrição	Fórmula				Quantidade	
			comprimento da tubulação	10+12,07				22,070000	
2.1.4.3	057089	SBC	TUBO PVC ESGOTO 100mm	M	25	31,29	37,88	947,00	0,20 %
2.1.4.4	89746	SINAPI	JOELHO 45 GRAUS, PVC, SERIE NORMAL, ESGOTO PREDIAL, DN 100 MM, JUNTA ELÁSTICA, FORNECIDO E INSTALADO EM RAMAL DE DESCARGA OU RAMAL DE ESGOTO SANITÁRIO. AF_08/2022	UN	7	26,15	31,66	221,62	0,05 %
2.1.4.5	89833	SINAPI	TE, PVC, SERIE NORMAL, ESGOTO PREDIAL, DN 100 X 100 MM, JUNTA ELÁSTICA, FORNECIDO E INSTALADO EM PRUMADA DE ESGOTO SANITÁRIO OU VENTILAÇÃO. AF_08/2022	UN	2	41,31	50,01	100,02	0,02 %
2.1.4.6	054051	SBC	TUBO PVC ESGOTO 50mm	M	35	21,30	25,79	902,65	0,19 %
2.1.4.7	100858	SINAPI	MICTÓRIO SIFONADO LOUÇA BRANCA - PADRÃO MÉDIO - FORNECIMENTO E INSTALAÇÃO. AF_01/2020	UN	3	704,94	853,54	2.560,62	0,55 %
2.1.4.8	95470	SINAPI	VASO SANITARIO SIFONADO CONVENCIONAL COM LOUÇA BRANCA, INCLUSO CONJUNTO DE LIGAÇÃO PARA BACIA SANITÁRIA AJUSTÁVEL - FORNECIMENTO E INSTALAÇÃO. AF_01/2020	UN	6	314,88	381,25	2.287,50	0,49 %
2.1.4.9	95472	SINAPI	VASO SANITARIO SIFONADO CONVENCIONAL PARA PCD SEM FURO FRONTAL COM LOUÇA BRANCA SEM ASSENTO, INCLUSO CONJUNTO DE LIGAÇÃO PARA BACIA SANITÁRIA AJUSTÁVEL - FORNECIMENTO E INSTALAÇÃO. AF_01/2020	UN	1	811,40	982,44	982,44	0,21 %
2.1.4.10	93396	SINAPI	BANCADA GRANITO CINZA, 50 X 60 CM, INCL. CUBA DE EMBUTIR OVAL LOUÇA BRANCA 35 X 50 CM, VÁLVULA METAL CROMADO, SIFÃO FLEXÍVEL PVC, ENGATE 30 CM FLEXÍVEL PLÁSTICO E TORNEIRA CROMADA DE MESA, PADRÃO POPULAR - FORNEC. E INSTALAÇÃO. AF_01/2020	UN	8	633,80	767,40	6.139,20	1,31 %
2.1.4.11	102253	SINAPI	DIVISORIA SANITÁRIA, TIPO CABINE, EM GRANITO CINZA POLIDO, ESP = 3CM, ASSENTADO COM ARGAMASSA COLANTE AC III-E, EXCLUSIVE FERRAGENS. AF_01/2021	m²	8,4	731,08	885,19	7.435,59	1,58 %
Local			Descrição	Fórmula				Quantidade	
			divisoria = quantidade x largura x altura	4*1*2,1				8,400000	
2.1.4.12	061312	SBC	CAIXA DE PASSAGEM E INSPECAO EM CONCRETO 40x40x40cm C/ TAMPA	UN	3	186,21	225,46	676,38	0,14 %
2.1.4.13	98100	SINAPI	SUMIDOURO RETANGULAR, EM ALVENARIA COM BLOCOS DE CONCRETO, DIMENSÕES INTERNAS: 1,6 X 3,4 X H=3,0 M, ÁREA DE INFILTRAÇÃO: 32,9 M² (PARA 13 CONTRIBUINTES). AF_12/2020	UN	1	5.750,89	6.963,17	6.963,17	1,48 %

PREFEITURA MUNICIPAL DE ITAPOROROCA
CNPJ: 09.165.176/0001-78

2.1.4.14	98084	SINAPI	TANQUE SÉPTICO RETANGULAR, EM ALVENARIA COM BLOCOS DE CONCRETO, DIMENSÕES INTERNAS: 1,4 X 3,2 X H=1,8 M, VOLUME ÚTIL: 6272 L (PARA 32 CONTRIBUINTES). AF_12/2020	UN	1	6.489,88	7.857,94	7.857,94	1,67 %
2.1.4.15	98090	SINAPI	FILTRO ANAERÓBIO RETANGULAR, EM ALVENARIA COM BLOCOS DE CONCRETO, DIMENSÕES INTERNAS: 1,4 X 3,0 X H=1,67 M, VOLUME ÚTIL: 5040 L (PARA 32 CONTRIBUINTES). AF_12/2020	UN	1	7.521,14	9.106,59	9.106,59	1,94 %
2.1.5			Esquadrias		1		24.161,69	24.161,69	5,14 %
2.1.5.1	111632	SBC	PORTAO FERRO ABRIR COM PINTURA EM DUAS FACES	m²	23,24	858,66	1.039,66	24.161,69	5,14 %
Local			Descrição					Fórmula	Quantidade
			6 portas de 60cm , 3 portas de 80cm, 1 porta de 90cm) + portão de entrada(3,5x2,5)					14,49+8,75	23 2400000
2.1.6			Instalação elétrica		1		5.950,00	5.950,00	1,27 %
2.1.6.1	93137	SINAPI	PONTO DE ILUMINAÇÃO RESIDENCIAL INCLUINDO INTERRUPTOR SIMPLES (2 MÓDULOS), CAIXA ELÉTRICA, ELETRODUTO, CABO, RASGO, QUEBRA E CHUMBAMENTO (EXCLUINDO LUMINÁRIA E LÂMPADA). AF_01/2016	UN	6	183,27	221,90	1.331,40	0,28 %
2.1.6.2	93142	SINAPI	PONTO DE TOMADA RESIDENCIAL INCLUINDO TOMADA (2 MÓDULOS) 10A/250V, CAIXA ELÉTRICA, ELETRODUTO, CABO, RASGO, QUEBRA E CHUMBAMENTO. AF_01/2016	UN	7	211,98	256,66	1.796,62	0,38 %
2.1.6.3	101876	SINAPI	QUADRO DE DISTRIBUIÇÃO DE ENERGIA EM PVC, DE EMBUTIR, SEM BARRAMENTO, PARA 6 DISJUNTORES - FORNECIMENTO E INSTALAÇÃO. AF_07/2025	UN	1	127,51	154,38	154,38	0,03 %
2.1.6.4	91930	SINAPI	CABO DE COBRE FLEXÍVEL ISOLADO, 6 MM², ANTI-CHAMA 450/750 V, PARA CIRCUITOS TERMINAIS - FORNECIMENTO E INSTALAÇÃO. AF_03/2023	M	40	10,27	12,43	497,20	0,11 %
2.1.6.5	91924	SINAPI	CABO DE COBRE FLEXÍVEL ISOLADO, 1,5 MM², ANTI-CHAMA 450/750 V, PARA CIRCUITOS TERMINAIS - FORNECIMENTO E INSTALAÇÃO. AF_03/2023	M	100	3,17	3,83	383,00	0,08 %
2.1.6.6	91926	SINAPI	CABO DE COBRE FLEXÍVEL ISOLADO, 2,5 MM², ANTI-CHAMA 450/750 V, PARA CIRCUITOS TERMINAIS - FORNECIMENTO E INSTALAÇÃO. AF_03/2023	M	80	4,68	5,66	452,80	0,10 %
2.1.6.7	91936	SINAPI	CAIXA OCTOGONAL 4" X 4", PVC, INSTALADA EM LAJE - FORNECIMENTO E INSTALAÇÃO. AF_03/2023	UN	6	13,92	16,85	101,10	0,02 %
2.1.6.8	105543	SINAPI	LUMINÁRIA LED DE SOBREPOR - QUADRADA *60X60*CM, INCLUSO DRIVER - FORNECIMENTO E INSTALAÇÃO. AF_09/2024	UN	12	35,92	43,49	521,88	0,11 %
2.1.6.9	91959	SINAPI	INTERRUPTOR SIMPLES (2 MÓDULOS), 10A/250V, INCLUINDO SUPORTE E PLACA - FORNECIMENTO E INSTALAÇÃO. AF_03/2023	UN	6	41,23	49,92	299,52	0,06 %

PREFEITURA MUNICIPAL DE ITAPOROROCA
CNPJ: 09.165.176/0001-78

2.1.6.10	92008	SINAPI	TOMADA BAIXA DE EMBUTIR (2 MÓDULOS), 2P+T 10 A, INCLUINDO SUPORTE E PLACA - FORNECIMENTO E INSTALAÇÃO. AF_03/2023	UN	7	43,82	53,05	371,35	0,08 %
2.1.6.11	93654	SINAPI	DISJUNTOR MONOPOLAR TIPO DIN, CORRENTE NOMINAL DE 16A - FORNECIMENTO E INSTALAÇÃO. AF_07/2025	UN	2	10,23	12,38	24,76	0,01 %
2.1.6.12	93657	SINAPI	DISJUNTOR MONOPOLAR TIPO DIN, CORRENTE NOMINAL DE 32A - FORNECIMENTO E INSTALAÇÃO. AF_07/2025	UN	1	13,21	15,99	15,99	0,00 %
2.1.7			Estrutura ACM Fachada		1		20.068,45	20.068,45	4,27 %
2.1.7.1	5057	ORSE	Revestimento metálico em alumínio composto (Alucobond), e=0,3mm, pintura Kaynar 500 composta por seis camadas, inclusive estrutura metálica auxiliar em perfil de viga "U" de 2" - fornecimento e montagem	m ²	32,805	505,25	611,75	20.068,45	4,27 %
Local			Descrição					Quantidade	
			area de acm = profundidade 30cm, altura 641cm, largura media 90cm			32,805		32,8050000	
2.1.8			Pintura		1		15.177,76	15.177,76	3,23 %
2.1.8.1	88495	SINAPI	EMASSAMENTO COM MASSA LÁTEX, APLICAÇÃO EM PAREDE, UMA DEMÃO, LIXAMENTO MANUAL. AF_04/2023	m ²	395,58	10,05	12,16	4.810,25	1,02 %
2.1.8.2	104641	SINAPI	PINTURA LÁTEX ACRÍLICA ECONÔMICA, APLICAÇÃO MANUAL EM PAREDES, DUAS DEMÃOS. AF_04/2023	m ²	395,58	8,77	10,61	4.197,10	0,89 %
2.1.8.3	88496	SINAPI	EMASSAMENTO COM MASSA LÁTEX, APLICAÇÃO EM TETO, DUAS DEMÃOS, LIXAMENTO MANUAL. AF_04/2023	m ²	130,508	28,16	34,09	4.449,01	0,95 %
2.1.8.4	104639	SINAPI	PINTURA LÁTEX ACRÍLICA ECONÔMICA, APLICAÇÃO MANUAL EM TETO, DUAS DEMÃOS. AF_04/2023	m ²	130,508	10,90	13,19	1.721,40	0,37 %
2.2			(AMPLIAÇÃO) CONSTRUÇÃO DO BANCO DE RESERVAS		1		20.618,04	20.618,04	4,39 %
2.2.1			Fundação		1		5.155,11	5.155,11	1,10 %
2.2.1.1	97622	SINAPI	DEMOLIÇÃO DE ALVENARIA DE BLOCO FURADO, DE FORMA MANUAL, SEM REAPROVEITAMENTO. AF_09/2023	m ³	0,7449	53,42	64,68	48,18	0,01 %
Local			Descrição					Quantidade	
			demolição = comprimento mureta de proteção x altura x largura			9,55*0,6*0,13		0,7449000	
2.2.1.2	102327	SINAPI	ESCAVAÇÃO MECANIZADA DE VALA COM PROF. ATÉ 1,5 M (MÉDIA MONTANTE E JUSANTE/UMA COMPOSIÇÃO POR TRECHO), RETROESCAV. (0,26 M3), LARG. DE 0,8 M A 1,5 M, EM SOLO DE 2A CATEGORIA, EM LOCAIS COM BAIXO NÍVEL DE INTERFERÊNCIA. AF_09/2024	m ³	11,46	9,49	11,49	131,67	0,03 %
Local			Descrição					Quantidade	
			escavação = comprimento x largura x profundidade			9,55*1,2*1		11,4600000	
2.2.1.3	101747	SINAPI	PISO EM CONCRETO 20 MPA PREPARO MECÂNICO, ESPESSURA 7CM. AF_09/2020	m ²	11,46	90,39	109,44	1.254,18	0,27 %

PREFEITURA MUNICIPAL DE ITAPOROROCA
CNPJ: 09.165.176/0001-78

Local	Descrição	Fórmula	Quantidade
	comprimento x largura	9,55*1,2	11,4600000
2.2.1.4	103328 SINAPI ALVENARIA DE VEDAÇÃO DE BLOCOS CERÂMICOS FURADOS NA HORIZONTAL DE 9X19X19 CM (ESPESSURA 9 CM) E ARGAMASSA DE ASSENTAMENTO COM PREPARO EM BETONEIRA. AF_12/2021	m ² 23,65 88,08 106,64	2.522,03 0,54 %
Local	Descrição	Fórmula	Quantidade
	perímetro x altura	(9,55+9,55+1,2+1,2)*1,1	23,6500000
2.2.1.5	87794 SINAPI EMBOÇO OU MASSA ÚNICA EM ARGAMASSA TRAÇO 1:2:8, PREPARO MANUAL, APLICADA MANUALMENTE EM PANOS CEGOS DE FACHADA (SEM PRESENÇA DE VÃOS), ESPESSURA DE 25 MM. AF_09/2022	m ² 23,65 41,88 50,70	1.199,05 0,26 %
2.2.2	Drenagem	1	3.819,98 3.819,98 0,81 %
2.2.2.1	102690 SINAPI DRENO ESPINHA DE PEIXE (SEÇÃO (0,40 X 0,40 M), COM TUBO DE PEAD CORRUGADO PERFURADO, DN 100 MM, ENCHIMENTO COM BRITA, ENVOLVIDO COM MANTA GEOTÊXTIL, INCLUSIVE CONEXÕES. AF_07/2021	M 9 64,57 78,18	703,62 0,15 %
2.2.2.2	98094 SINAPI SUMIDOURO RETANGULAR, EM ALVENARIA COM BLOCOS DE CONCRETO, DIMENSÕES INTERNAS: 0,8 X 1,4 X H=3,0 M, ÁREA DE INFILTRAÇÃO: 13,2 M ² (PARA 5 CONTRIBUINTES). AF_12/2020	UN 1 2.573,81 3.116,36	3.116,36 0,86 %
2.2.3	Assento	1	1.553,71 1.553,71 0,33 %
2.2.3.1	103328 SINAPI ALVENARIA DE VEDAÇÃO DE BLOCOS CERÂMICOS FURADOS NA HORIZONTAL DE 9X19X19 CM (ESPESSURA 9 CM) E ARGAMASSA DE ASSENTAMENTO COM PREPARO EM BETONEIRA. AF_12/2021	m ² 4,775 88,08 106,64	509,20 0,11 %
Local	Descrição	Fórmula	Quantidade
	comprimento x altura do banco	9,55*0,5	4,7750000
2.2.3.2	101959 SINAPI LAJE PRÉ-MOLDADA UNIDIRECIONAL, BIAPOIADA, ENCHIMENTO EM EPS, VIGOTA PROTENDIDA, ALTURA TOTAL DA LAJE (ENCHIMENTO+CAPA) = (8+4). AF_11/2020	m ² 5,2525 84,30 102,07	536,12 0,11 %
Local	Descrição	Fórmula	Quantidade
	comprimento x largura do banco	9,55*0,55	5,2525000
2.2.3.3	87794 SINAPI EMBOÇO OU MASSA ÚNICA EM ARGAMASSA TRAÇO 1:2:8, PREPARO MANUAL, APLICADA MANUALMENTE EM PANOS CEGOS DE FACHADA (SEM PRESENÇA DE VÃOS), ESPESSURA DE 25 MM. AF_09/2022	m ² 10,0275 41,88 50,70	508,39 0,11 %
Local	Descrição	Fórmula	Quantidade
	area de banco + assento	5,2525+4,775	10,0275000

PREFEITURA MUNICIPAL DE ITAPOROROCA
CNPJ: 09.165.176/0001-78

2.2.4		Fechamento			1		1.816,73	1.816,73	0,39 %
2.2.4.1	103328	SINAPI	ALVENARIA DE VEDAÇÃO DE BLOCOS CERÂMICOS FURADOS NA HORIZONTAL DE 9X19X19 CM (ESPESSURA 9 CM) E ARGAMASSA DE ASSENTAMENTO COM PREPARO EM BETONEIRA. AF_12/2021	m²	8,365	88,08	106,64	892,04	0,19 %
2.2.4.2	98523	SINAPI	ALAMBRADO EM PERFIS METÁLICOS RETANGULARES COM GRADIL METÁLICO (EXCLUSIVE MURETA EM CONCRETO).AF_05/2018	M	11,95	63,91	77,38	924,69	0,20 %
Local		Descrição		Fórmula		Quantidade			
		comprimento do gradil + laterais		9,55+1,2+1,2		11,9500000			
2.2.5		Coberta			1		7.734,01	7.734,01	1,65 %
2.2.5.1	CP-9896	Próprio	COBERTURA EM POLICARBONATO, 4 mm, INCLUINDO ESTRUTURA METALICA	M²	11,46	557,38	674,87	7.734,01	1,65 %
Local		Descrição		Fórmula		Quantidade			
		comprimento da estrutura x largura		9 55*1,2		11,4600000			
2.2.6		Pintura			1		538,50	538,50	0,11 %
2.2.6.1	88495	SINAPI	EMASSAMENTO COM MASSA LÁTEX, APLICAÇÃO EM PAREDE, UMA DEMÃO, LIXAMENTO MANUAL. AF_04/2023	m²	23,65	10,05	12,16	287,58	0,06 %
2.2.6.2	104641	SINAPI	PINTURA LÁTEX ACRÍLICA ECONÔMICA, APLICAÇÃO MANUAL EM PAREDES, DUAS DEMÃOS. AF_04/2023	m²	23,65	8,77	10,61	250,92	0,05 %

Tipo de Licitação
Abertura da Licitação
Número do Processo Licitatório

Total sem BDI 388.085,68
Total do BDI 81.739,80
Total Geral 469.825,48

Documento assinado digitalmente
gov.br GUSTAVO SANTOS OLIVEIRA PONTES
Data: 07/10/2025 09:03:54-0300
Verifique em <https://validar.itl.gov.br>

Gustavo Pontes
Setor de Engenharia

PREFEITURA MUNICIPAL DE ITAPOROROCA
CNPJ: 09.165.176/0001-78



Obra
AMPLIAÇÃO E REFORMA ESTADIO MUNICIPAL JOSE RIBEIRO DA SILVA
"O RIBEIRÃO"

Bancos
SINAPI - 08/2025 - Paraíba 21,08%
SBC - 09/2025 - Paraíba
SICRO3 - 07/2025 -
Paraíba
ORSE - 07/2025 - Sergipe

B.D.I.

Encargos Sociais
Não Desonerado: embutido nos
preços unitário dos insumos de
mão de obra, de acordo com as
bases.

Orçamento Sintético

Item	Código Banco	Descrição	Und	Quant.	Valor Unit	Valor Unit com BDI	Total	Peso (%)
1		REFORMA DO ESTADIO MUNICIPAL JOSE RIBEIRO DA SILVA "O RIBEIRÃO"		1		197.658,97	197.658,97	42,07 %
1.1		(REFORMA) INSTALAÇÕES ELÉTRICAS DO CAMPO		1		144.858,32	144.858,32	30,83 %
1.1.1	101879 SINAPI	QUADRO DE DISTRIBUIÇÃO DE ENERGIA EM CHAPA DE AÇO GALVANIZADO DE EMBUTIR, COM BARRAMENTO TRIFÁSICO, PARA 24 DISJUNTORES DIN 100A - FORNECIMENTO E INSTALAÇÃO. AF_10/2020	UN	1	516,06	624,84	624,84	0,13 %
1.1.2	064329 SBC	DISJUNTOR 3P 70A C 4,5A 230V EZ9F33370 IEC SCHNEIDER	UN	1	114,36	138,46	138,46	0,03 %
1.1.3	13174 ORSE	Dispositivo de proteção contra surto de tensão DPS 40/20kA - 175v Classe II	un	4	74,44	90,13	360,52	0,08 %
1.1.4	93671 SINAPI	DISJUNTOR TRIPOLAR TIPO DIN, CORRENTE NOMINAL DE 32A - FORNECIMENTO E INSTALAÇÃO. AF_10/2020	UN	6	70,27	85,08	510,48	0,11 %
1.1.5	93654 SINAPI	DISJUNTOR MONOPOLAR TIPO DIN, CORRENTE NOMINAL DE 16A - FORNECIMENTO E INSTALAÇÃO. AF_10/2020	UN	4	10,23	12,38	49,52	0,01 %
1.1.6	93653 SINAPI	DISJUNTOR MONOPOLAR TIPO DIN, CORRENTE NOMINAL DE 10A - FORNECIMENTO E INSTALAÇÃO. AF_10/2020	UN	2	10,23	12,38	24,76	0,01 %
1.1.7	059104 SBC	GRAMPO ATERRAMENTO 70MM 3/4 DUPLO GTDU 2882	UN	6	26,41	31,97	191,82	0,04 %
1.1.8	3290 ORSE	Aterramento composto de haste de cobre l = 2,40m, interligada com cabo de cobre tipo cordoalha	un	6	95,95	116,17	697,02	0,15 %
1.1.9	070057 SBC	MASSA PARA CALAFETAR JUNTAS	KG	1	22,12	26,78	26,78	0,01 %
1.1.10	063457 SBC	FITA ISOLANTE SCOTCH TAPE 19mm x 20m	UN	3	1,30	1,57	4,71	0,00 %
1.1.11	4014 ORSE	Fita isolante (rolo 20m) 3/4" - Fornecimento	Un	10	12,32	14,91	149,10	0,03 %
1.1.12	4015 ORSE	Fita isolante alta fusão 19 mm x 10 m - Fornecimento	Un	1	12,60	15,25	15,25	0,00 %
1.1.13	9277 ORSE	Fita metálica perfurada	m	90	68,47	82,90	7.461,00	1,59 %
1.1.14	2796 ORSE	Caixa de passagem em alvenaria de tijolos maciços esp. = 0,12m, dim. int. = 0.50 x 0.50 x 0.80m	un	11	445,30	539,16	5.930,76	1,26 %
1.1.15	98111 SINAPI	CAIXA DE INSPEÇÃO PARA ATERRAMENTO, CIRCULAR, EM POLIETILENO, DIÂMETRO INTERNO = 0,3 M. AF_12/2020	UN	6	44,52	53,90	323,40	0,07 %

PREFEITURA MUNICIPAL DE ITAPOROROCA
CNPJ: 09.165.176/0001-78

1.1.16	95741	SINAPI	CURVA 90 GRAUS PARA ELETRODUTO, PVC, SOLDÁVEL, DN 32 MM (1"), APARENTE - FORNECIMENTO E INSTALAÇÃO. AF_10/2022	UN	4	12,30	14,89	59,56	0,01 %
1.1.17	4429	ORSE	Caixa de inspeção 0,30 x 0,30 x 0,40m	un	6	160,27	194,05	1.164,30	0,25 %
1.1.18	95741	SINAPI	CURVA 90 GRAUS PARA ELETRODUTO, PVC, SOLDÁVEL, DN 32 MM (1"), APARENTE - FORNECIMENTO E INSTALAÇÃO. AF_10/2022	UN	4	12,30	14,89	59,56	0,01 %
1.1.19	372	ORSE	Luva para eletroduto de pvc rígido roscável, diâm = 32mm (1")	un	16	3,18	3,85	61,60	0,01 %
1.1.20	355	ORSE	Eletroduto de pvc rígido roscável, diâm = 40mm (1 1/4")	m	16	21,53	26,06	416,96	0,09 %
1.1.21	364	ORSE	Curva para eletroduto de pvc rígido roscável, diâm = 40mm (1 1/4")	un	15	11,50	13,92	208,80	0,04 %
1.1.22	3998	ORSE	Cabeçote de alumínio de 4" - Fornecimento	Un	2	44,97	54,44	108,88	0,02 %
1.1.23	8021	ORSE	Cabeçote de alumínio de 3"	un	4	32,84	39,76	159,04	0,03 %
1.1.24	378	ORSE	Luva para eletroduto de pvc rígido roscável, diâm = 110mm (4")	un	8	38,73	46,89	375,12	0,08 %
1.1.25	91855	SINAPI	ELETRODUTO FLEXÍVEL CORRUGADO REFORÇADO, PVC, DN 25 MM (3/4"), PARA CIRCUITOS TERMINAIS, INSTALADO EM PAREDE - FORNECIMENTO E INSTALAÇÃO. AF_03/2023	M	80	10,53	12,74	1.019,20	0,22 %
1.1.26	3767	ORSE	Duto corrugado flexível em PEAD Ø = 2", tipo Kanalex ou similar, lançado diretamente no solo, exclusive escavação e reaterro	m	50	15,57	18,85	942,50	0,20 %
1.1.27	3770	ORSE	Duto corrugado flexível em PEAD Ø = 1.1/4", tipo Kanalex ou similar, lançado diretamente no solo, exclusive escavação e reaterro	m	50	17,30	20,94	1.047,00	0,22 %
1.1.28	7150	ORSE	Duto corrugado flexível em PEAD Ø = 4", tipo Kanalex ou similar, lançado diretamente no solo, exclusive escavação e reaterro	m	0	22,54	27,29	0,00	0,00 %
1.1.29	12157	ORSE	Tubo de pead, PE-80, ramal predial, diam = 25mm (3/4")	m	250	15,71	19,02	4.755,00	1,01 %
1.1.30	3800	ORSE	Cabo de cobre flexível isolado, seção 10mm², 450/ 750v / 70°C	m	1700	17,17	20,78	35.326,00	7,52 %
1.1.31	3799	ORSE	Cabo de cobre flexível isolado, seção 6mm², 450/ 750v / 70°C	m	1150	11,29	13,66	15.709,00	3,34 %
1.1.32	3798	ORSE	Cabo de cobre flexível isolado, seção 4mm², 450/ 750v / 70°C	m	750	9,47	11,46	8.595,00	1,83 %
1.1.33	3796	ORSE	Cabo de cobre flexível isolado, seção 1,5mm², 450/ 750v / 70°C	m	600	6,89	8,34	5.004,00	1,07 %
1.1.34	061532	SBC	TERMINAL COMPRESSAO PARA CABO 10mm2	UN	24	2,82	3,41	81,84	0,02 %
1.1.35	061356	SBC	TERMINAL COMPRESSAO PARA CABO 6mm2	UN	24	7,80	9,44	226,56	0,05 %

PREFEITURA MUNICIPAL DE ITAPOROROCA
CNPJ: 09.165.176/0001-78

1.1.36	078090	SBC	TERMINAL DE COMPRESSAO COBRE ESTANHADO 4AWG-16mm2	UN	15	13,98	16,92	253,80	0,05 %
1.1.37	3160	ORSE	Poste de concreto duplo T (DT) 24/1000 - fornecimento e assentamento, Cilel ou similar	un	6	7.264,65	8.796,03	52.776,18	11,23 %
1.2			(REFORMA) vestiarios		1		52.800,65	52.800,65	11,24 %
1.2.1			Forro de Gesso		1		4.276,47	4.276,47	0,91 %
1.2.1.1	96109	SINAPI	FORRO EM PLACAS DE GESSO, PARA AMBIENTES RESIDENCIAIS. AF_08/2023_PS	m²	72,3723	48,81	59,09	4.276,47	0,91 %
1.2.2			Pintura		1		8.737,62	8.737,62	1,86 %
1.2.2.1	88495	SINAPI	EMASSAMENTO COM MASSA LÁTEX, APLICAÇÃO EM PAREDE, UMA DEMÃO, LIXAMENTO MANUAL. AF_04/2023	m²	233,464	10,05	12,16	2.838,92	0,60 %
1.2.2.2	104641	SINAPI	PINTURA LÁTEX ACRÍLICA ECONÔMICA, APLICAÇÃO MANUAL EM PAREDES, DUAS DEMÃOS. AF_04/2023	m²	233,464	8,77	10,61	2.477,05	0,53 %
1.2.2.3	88496	SINAPI	EMASSAMENTO COM MASSA LÁTEX, APLICAÇÃO EM TETO, DUAS DEMÃOS, LIXAMENTO MANUAL. AF_04/2023	m²	72,37	28,16	34,09	2.467,09	0,53 %
1.2.2.4	104639	SINAPI	PINTURA LÁTEX ACRÍLICA ECONÔMICA, APLICAÇÃO MANUAL EM TETO, DUAS DEMÃOS. AF_04/2023	m²	72,37	10,90	13,19	954,56	0,20 %
1.2.3			Instalação elétrica		1		732,67	732,67	0,16 %
1.2.3.1	105543	SINAPI	LUMINÁRIA LED DE SOBREPOR - QUADRADA *60X60*CM, INCLUSO DRIVER - FORNECIMENTO E INSTALAÇÃO. AF_09/2024	UN	9	35,92	43,49	391,41	0,08 %
1.2.3.2	91959	SINAPI	INTERRUPTOR SIMPLES (2 MÓDULOS), 10A/250V, INCLUINDO SUPORTE E PLACA - FORNECIMENTO E INSTALAÇÃO. AF_03/2023	UN	3	41,23	49,92	149,76	0,03 %
1.2.3.3	91924	SINAPI	CABO DE COBRE FLEXÍVEL ISOLADO, 1,5 MM², ANTI-CHAMA 450/750 V, PARA CIRCUITOS TERMINAIS - FORNECIMENTO E INSTALAÇÃO. AF_03/2023	M	50	3,17	3,83	191,50	0,04 %
1.2.4			Esquadrias		1		11.991,30	11.991,30	2,55 %
1.2.4.1	111632	SBC	PORTAO FERRO ABRIR COM PINTURA EM DUAS FACES	m²	10,71	858,66	1.039,66	11.134,75	2,37 %
1.2.4.2	94559	SINAPI	JANELA DE AÇO TIPO BASCULANTE, PARA VIDROS (VIDROS NÃO INCLUSOS), BATENTE/ REQUADRO INCLUSO (6,5 A 14 CM), DIMENSÕES 60X60 CM, COM COM PINTURA ANTICORROSIVA, SEM ACABAMENTO, COM FERRAGENS, FIXAÇÃO COM ARGAMASSA, EXCLUSIVE CONTRAMARCO - FORNECIMENTO E INSTALAÇÃO. AF_11/2024	m²	1	707,43	856,55	856,55	0,18 %
1.2.5			Isolamento do vestiário		1		27.062,59	27.062,59	5,76 %
1.2.5.1	96523	SINAPI	ESCAVAÇÃO MANUAL PARA BLOCO DE COROAMENTO OU SAPATA (INCLUINDO ESCAVAÇÃO PARA COLOCAÇÃO DE FÔRMAS). AF_01/2024	m³	6,9	87,71	106,19	732,71	0,16 %

PREFEITURA MUNICIPAL DE ITAPOROROCA
CNPJ: 09.165.176/0001-78

1.2.5.2	103328	SINAPI	ALVENARIA DE VEDAÇÃO DE BLOCOS CERÂMICOS FURADOS NA HORIZONTAL DE 9X19X19 CM (ESPESSURA 9 CM) E ARGAMASSA DE ASSENTAMENTO COM PREPARO EM BETONEIRA. AF_12/2021	m²	110,4	88,08	106,64	11.773,05	2,51 %
1.2.5.3	101166	SINAPI	ALVENARIA DE EMBASAMENTO COM BLOCO ESTRUTURAL DE CERÂMICA, DE 14X19X29CM E ARGAMASSA DE ASSENTAMENTO COM PREPARO EM BETONEIRA. AF_05/2020	m³	4,37	635,45	769,40	3.362,27	0,72 %
1.2.5.4	87794	SINAPI	EMBOÇO OU MASSA ÚNICA EM ARGAMASSA TRAÇO 1:2:8, PREPARO MANUAL, APLICADA MANUALMENTE EM PANOS CEGOS DE FACHADA (SEM PRESENÇA DE VÃOS), ESPESSURA DE 25 MM. AF_09/2022	m²	220,8	41,88	50,70	11.194,56	2,38 %
2			AMPLIAÇÃO DO ESTADIO MUNICIPAL JOSE RIBEIRO DA SILVA "O RIBEIRÃO"		1		272.166,51	272.166,51	57,93 %
2.1			(AMPLIAÇÃO) CONSTRUÇÃO DO BLOCO ADMINISTRATIVO/ BILHETERIA		1		251.548,47	251.548,47	53,54 %
2.1.1			Serviços Preliminares		1		4.377,16	4.377,16	0,93 %
2.1.1.1	103689	SINAPI	FORNECIMENTO E INSTALAÇÃO DE PLACA DE OBRA COM CHAPA GALVANIZADA E ESTRUTURA DE MADEIRA. AF_03/2022_PS	m²	6	464,57	562,50	3.375,00	0,72 %
2.1.1.2	98524	SINAPI	LIMPEZA MANUAL DE VEGETAÇÃO EM TERRENO COM ENXADA. AF_03/2024	m²	162,064	4,32	5,23	847,59	0,18 %
2.1.1.3	97622	SINAPI	DEMOLIÇÃO DE ALVENARIA DE BLOCO FURADO, DE FORMA MANUAL, SEM REAPROVEITAMENTO. AF_09/2023	m³	2,38986	53,42	64,68	154,57	0,03 %
2.1.2			Fundação		1		15.904,64	15.904,64	3,39 %
2.1.2.1	96523	SINAPI	ESCAVAÇÃO MANUAL PARA BLOCO DE COROAMENTO OU SAPATA (INCLUINDO ESCAVAÇÃO PARA COLOCAÇÃO DE FÓRMAS). AF_01/2024	m³	22,1072	87,71	106,19	2.347,56	0,50 %
2.1.2.2	96617	SINAPI	LASTRO DE CONCRETO MAGRO, APLICADO EM BLOCOS DE COROAMENTO OU SAPATAS, ESPESSURA DE 3 CM. AF_01/2024	m²	25,134	19,31	23,38	587,63	0,13 %
2.1.2.3	103328	SINAPI	ALVENARIA DE VEDAÇÃO DE BLOCOS CERÂMICOS FURADOS NA HORIZONTAL DE 9X19X19 CM (ESPESSURA 9 CM) E ARGAMASSA DE ASSENTAMENTO COM PREPARO EM BETONEIRA. AF_12/2021	m²	25,134	88,08	106,64	2.680,28	0,57 %
2.1.2.4	104918	SINAPI	ARMAÇÃO DE SAPATA ISOLADA, VIGA BALDRAME E SAPATA CORRIDA UTILIZANDO AÇO CA-50 DE 8 MM - MONTAGEM. AF_01/2024 (Viga baldrame)	KG	132,72	13,44	16,27	2.159,35	0,46 %
2.1.2.5	104918	SINAPI	ARMAÇÃO DE SAPATA ISOLADA, VIGA BALDRAME E SAPATA CORRIDA UTILIZANDO AÇO CA-50 DE 8 MM - MONTAGEM. AF_01/2024 (Sapata)	KG	14,22	13,44	16,27	231,35	0,05 %
2.1.2.6	96555	SINAPI	CONCRETAGEM DE BLOCO DE COROAMENTO OU VIGA BALDRAME, FCK 30 MPA, COM USO DE JERICA - LANÇAMENTO, ADENSAMENTO E ACABAMENTO. AF_01/2024	m³	5,52412	710,12	859,81	4.749,69	1,01 %

PREFEITURA MUNICIPAL DE ITAPOROROCA
CNPJ: 09.165.176/0001-78

2.1.2.7	98557	SINAPI	IMPERMEABILIZAÇÃO DE SUPERFÍCIE COM EMULSÃO ASFÁLTICA, 2 DEMÃOS. AF_09/2023	m²	50,268	51,74	62,64	3.148,78	0,67 %
2.1.3			Superestrutura		1		117.553,99	117.553,99	25,02 %
2.1.3.1	92761	SINAPI	ARMAÇÃO DE PILAR OU VIGA DE ESTRUTURA CONVENCIONAL DE CONCRETO ARMADO UTILIZANDO AÇO CA-50 DE 8,0 MM - MONTAGEM. AF_06/2022 (Pilar)	KG	9,48	11,71	14,17	134,33	0,03 %
2.1.3.2	92761	SINAPI	ARMAÇÃO DE PILAR OU VIGA DE ESTRUTURA CONVENCIONAL DE CONCRETO ARMADO UTILIZANDO AÇO CA-50 DE 8,0 MM - MONTAGEM. AF_06/2022 (Viga)	KG	33,18	11,71	14,17	470,16	0,10 %
2.1.3.3	103682	SINAPI	CONCRETAGEM DE VIGAS E LAJES, FCK=25 MPA, PARA QUALQUER TIPO DE LAJE COM BALDES EM EDIFICAÇÃO TÉRREA - LANÇAMENTO, ADENSAMENTO E ACABAMENTO. AF_02/2022	m³	0,94848	968,91	1.173,15	1.112,70	0,24 %
2.1.3.4	103328	SINAPI	ALVENARIA DE VEDAÇÃO DE BLOCOS CERÂMICOS FURADOS NA HORIZONTAL DE 9X19X19 CM (ESPESSURA 9 CM) E ARGAMASSA DE ASSENTAMENTO COM PREPARO EM BETONEIRA. AF_12/2021	m²	197,79	88,08	106,64	21.092,32	4,49 %
2.1.3.5	105034	SINAPI	CINTA DE AMARRAÇÃO DE ALVENARIA MOLDADA IN LOCO COM UTILIZAÇÃO DE BLOCOS CANALETA, ESPESSURA DE *10* CM. AF_03/2024	M	70,76	39,18	47,43	3.356,14	0,71 %
2.1.3.6	101951	SINAPI	LAJE PRÉ-MOLDADA UNIDIRECIONAL, BIAPOIADA, ENCHIMENTO EM EPS, VIGOTA TRELIXADA, ALTURA TOTAL DA LAJE (ENCHIMENTO+CAPA) = (8+4). AF_11/2020	m²	130,501	123,81	149,90	19.562,09	4,16 %
2.1.3.7	87794	SINAPI	EMBOÇO OU MASSA ÚNICA EM ARGAMASSA TRAÇO 1:2:8, PREPARO MANUAL, APLICADA MANUALMENTE EM PANOS CEGOS DE FACHADA (SEM PRESENÇA DE VÃOS), ESPESSURA DE 25 MM. AF_09/2022	m²	395,58	41,88	50,70	20.055,90	4,27 %
2.1.3.8	101750	SINAPI	PISO CIMENTADO, TRAÇO 1:3 (CIMENTO E AREIA), ACABAMENTO RÚSTICO, ESPESSURA 4,0 CM, PREPARO MECÂNICO DA ARGAMASSA. AF_09/2020	m²	162,06	50,76	61,46	9.960,20	2,12 %
2.1.3.9	104162	SINAPI	PISO EM GRANILITE, MARMORITE OU GRANITINA EM AMBIENTES INTERNOS, COM ESPESSURA DE 8 MM, INCLUSO MISTURA EM BETONEIRA, COLOCAÇÃO DAS JUNTAS, APLICAÇÃO DO PISO, 4 POLIMENTOS COM POLITRIZ, ESTUCAMENTO, SELADOR E CERA. AF_06/2022	m²	120,7	92,00	111,39	13.444,77	2,86 %
2.1.3.10	96109	SINAPI	FORRO EM PLACAS DE GESSO, PARA AMBIENTES RESIDENCIAIS. AF_08/2023_PS	m²	120,7	48,81	59,09	7.132,16	1,52 %
2.1.3.11	94794	SINAPI	REGISTRO DE GAVETA BRUTO, LATÃO, ROSCÁVEL, 1 1/2", COM ACABAMENTO E CANOPLA CROMADOS - FORNECIMENTO E INSTALAÇÃO. AF_08/2021	UN	4	176,18	213,31	853,24	0,18 %
2.1.3.12	090137	SBC	DIVISORIA ELEMENTO VAZADO PEÇA CERAMICA	m²	3,51	141,51	171,34	601,40	0,13 %
2.1.3.13	98546	SINAPI	IMPERMEABILIZAÇÃO DE SUPERFÍCIE COM MANTA ASFÁLTICA, UMA CAMADA, INCLUSIVE APLICAÇÃO DE PRIMER ASFÁLTICO, E=4MM. AF_09/2023 (LAJE)	m²	130,5	125,18	151,58	19.778,58	4,21 %

PREFEITURA MUNICIPAL DE ITAPOROROCA

CNPJ: 09.165.176/0001-78

2.1.4			Instalações hidrossanitárias			1		48.354,78	48.354,78	10,29 %
2.1.4.1	89709	SINAPI	RALO SIFONADO, PVC, DN 100 X 40 MM, JUNTA SOLDÁVEL, FORNECIDO E INSTALADO EM RAMAL DE DESCARGA OU EM RAMAL DE ESGOTO SANITÁRIO. AF_08/2022	UN	4	17,72	21,45	85,80	0,02 %	
2.1.4.2	055621	SBC	TUBO DE PVC SOLDAVEL 25mm COM CONEXOES	M	22,07	78,15	94,62	2.088,26	0,44 %	
2.1.4.3	057089	SBC	TUBO PVC ESGOTO 100mm	M	25	31,29	37,88	947,00	0,20 %	
2.1.4.4	89746	SINAPI	JOELHO 45 GRAUS, PVC, SERIE NORMAL, ESGOTO PREDIAL, DN 100 MM, JUNTA ELÁSTICA, FORNECIDO E INSTALADO EM RAMAL DE DESCARGA OU RAMAL DE ESGOTO SANITÁRIO. AF_08/2022	UN	7	26,15	31,66	221,62	0,05 %	
2.1.4.5	89833	SINAPI	TE, PVC, SERIE NORMAL, ESGOTO PREDIAL, DN 100 X 100 MM, JUNTA ELÁSTICA, FORNECIDO E INSTALADO EM PRUMADA DE ESGOTO SANITÁRIO OU VENTILAÇÃO. AF_08/2022	UN	2	41,31	50,01	100,02	0,02 %	
2.1.4.6	054051	SBC	TUBO PVC ESGOTO 50mm	M	35	21,30	25,79	902,65	0,19 %	
2.1.4.7	100858	SINAPI	MICTÓRIO SIFONADO LOUÇA BRANCA - PADRÃO MÉDIO - FORNECIMENTO E INSTALAÇÃO. AF_01/2020	UN	3	704,94	853,54	2.560,62	0,55 %	
2.1.4.8	95470	SINAPI	VASO SANITARIO SIFONADO CONVENCIONAL COM LOUÇA BRANCA, INCLUSO CONJUNTO DE LIGAÇÃO PARA BACIA SANITÁRIA AJUSTÁVEL - FORNECIMENTO E INSTALAÇÃO. AF_01/2020	UN	6	314,88	381,25	2.287,50	0,49 %	
2.1.4.9	95472	SINAPI	VASO SANITÁRIO SIFONADO CONVENCIONAL PARA PCD SEM FURO FRONTAL COM LOUÇA BRANCA SEM ASSENTO, INCLUSO CONJUNTO DE LIGAÇÃO PARA BACIA SANITÁRIA AJUSTÁVEL - FORNECIMENTO E INSTALAÇÃO. AF_01/2020	UN	1	811,40	982,44	982,44	0,21 %	
2.1.4.10	93396	SINAPI	BANCADA GRANITO CINZA, 50 X 60 CM, INCL. CUBA DE EMBUTIR OVAL LOUÇA BRANCA 35 X 50 CM, VÁLVULA METAL CROMADO, SIFÃO FLEXÍVEL PVC, ENGATE 30 CM FLEXÍVEL PLÁSTICO E TORNEIRA CROMADA DE MESA, PADRÃO POPULAR - FORNEC. E INSTALAÇÃO. AF_01/2020	UN	8	633,80	767,40	6.139,20	1,31 %	
2.1.4.11	102253	SINAPI	DIVISÓRIA SANITÁRIA, TIPO CABINE, EM GRANITO CINZA POLIDO, ESP = 3CM, ASSENTADO COM ARGAMASSA COLANTE AC III-E, EXCLUSIVE FERRAGENS. AF_01/2021	m²	8,4	731,08	885,19	7.435,59	1,58 %	
2.1.4.12	061312	SBC	CAIXA DE PASSAGEM E INSPECAO EM CONCRETO 40x40x40cm C/ TAMPA	UN	3	186,21	225,46	676,38	0,14 %	
2.1.4.13	98100	SINAPI	SUMIDOURO RETANGULAR, EM ALVENARIA COM BLOCOS DE CONCRETO, DIMENSÕES INTERNAS: 1,6 X 3,4 X H=3,0 M, ÁREA DE INFILTRAÇÃO: 32,9 M² (PARA 13 CONTRIBUINTES). . AF_12/2020	UN	1	5.750,89	6.963,17	6.963,17	1,48 %	
2.1.4.14	98084	SINAPI	TANQUE SÉPTICO RETANGULAR, EM ALVENARIA COM BLOCOS DE CONCRETO, DIMENSÕES INTERNAS: 1,4 X 3,2 X H=1,8 M, VOLUME ÚTIL: 6272 L (PARA 32 CONTRIBUINTES). AF_12/2020	UN	1	6.489,88	7.857,94	7.857,94	1,67 %	

PREFEITURA MUNICIPAL DE ITAPOROROCA
CNPJ: 09.165.176/0001-78

2.1.4.15	98090	SINAPI	FILTRO ANAERÓBIO RETANGULAR, EM ALVENARIA COM BLOCOS DE CONCRETO, DIMENSÕES INTERNAS: 1,4 X 3,0 X H=1,67 M, VOLUME ÚTIL: 5040 L (PARA 32 CONTRIBUINTES). AF_12/2020	UN	1	7.521,14	9.106,59	9.106,59	1,94 %
2.1.5			Esquadrias		1		24.161,69	24.161,69	5,14 %
2.1.5.1	111632	SBC	PORTAO FERRO ABRIR COM PINTURA EM DUAS FACES	m²	23,24	858,66	1.039,66	24.161,69	5,14 %
2.1.6			Instalação elétrica		1		5.950,00	5.950,00	1,27 %
2.1.6.1	93137	SINAPI	PONTO DE ILUMINAÇÃO RESIDENCIAL INCLUINDO INTERRUPTOR SIMPLES (2 MÓDULOS), CAIXA ELÉTRICA, ELETRODUTO, CABO, RASGO, QUEBRA E CHUMBAMENTO (EXCLUINDO LUMINÁRIA E LÂMPADA). AF_01/2016	UN	6	183,27	221,90	1.331,40	0,28 %
2.1.6.2	93142	SINAPI	PONTO DE TOMADA RESIDENCIAL INCLUINDO TOMADA (2 MÓDULOS) 10A/250V, CAIXA ELÉTRICA, ELETRODUTO, CABO, RASGO, QUEBRA E CHUMBAMENTO. AF_01/2016	UN	7	211,98	256,66	1.796,62	0,38 %
2.1.6.3	101876	SINAPI	QUADRO DE DISTRIBUIÇÃO DE ENERGIA EM PVC, DE EMBUTIR, SEM BARRAMENTO, PARA 6 DISJUNTORES- FORNECIMENTO E INSTALAÇÃO. AF_07/2025	UN	1	127,51	154,38	154,38	0,03 %
2.1.6.4	91930	SINAPI	CABO DE COBRE FLEXÍVEL ISOLADO, 6 MM², ANTI-CHAMA 450/750 V, PARA CIRCUITOS TERMINAIS - FORNECIMENTO E INSTALAÇÃO. AF_03/2023	M	40	10,27	12,43	497,20	0,11 %
2.1.6.5	91924	SINAPI	CABO DE COBRE FLEXÍVEL ISOLADO, 1,5 MM², ANTI-CHAMA 450/750 V, PARA CIRCUITOS TERMINAIS - FORNECIMENTO E INSTALAÇÃO. AF_03/2023	M	100	3,17	3,83	383,00	0,08 %
2.1.6.6	91926	SINAPI	CABO DE COBRE FLEXÍVEL ISOLADO, 2,5 MM², ANTI-CHAMA 450/750 V, PARA CIRCUITOS TERMINAIS - FORNECIMENTO E INSTALAÇÃO. AF_03/2023	M	80	4,68	5,66	452,80	0,10 %
2.1.6.7	91936	SINAPI	CAIXA OCTOGONAL 4" X 4", PVC, INSTALADA EM LAJE - FORNECIMENTO E INSTALAÇÃO. AF_03/2023	UN	6	13,92	16,85	101,10	0,02 %
2.1.6.8	105543	SINAPI	LUMINÁRIA LED DE SOBREPOR - QUADRADA *60X60*CM, INCLUSO DRIVER - FORNECIMENTO E INSTALAÇÃO. AF_09/2024	UN	12	35,92	43,49	521,88	0,11 %
2.1.6.9	91959	SINAPI	INTERRUPTOR SIMPLES (2 MÓDULOS), 10A/250V, INCLUINDO SUPORTE E PLACA - FORNECIMENTO E INSTALAÇÃO. AF_03/2023	UN	6	41,23	49,92	299,52	0,06 %
2.1.6.10	92008	SINAPI	TOMADA BAIXA DE EMBUTIR (2 MÓDULOS), 2P+T 10 A, INCLUINDO SUPORTE E PLACA - FORNECIMENTO E INSTALAÇÃO. AF_03/2023	UN	7	43,82	53,05	371,35	0,08 %
2.1.6.11	93654	SINAPI	DISJUNTOR MONOPOLAR TIPO DIN, CORRENTE NOMINAL DE 16A - FORNECIMENTO E INSTALAÇÃO. AF_07/2025	UN	2	10,23	12,38	24,76	0,01 %
2.1.6.12	93657	SINAPI	DISJUNTOR MONOPOLAR TIPO DIN, CORRENTE NOMINAL DE 32A - FORNECIMENTO E INSTALAÇÃO. AF_07/2025	UN	1	13,21	15,99	15,99	0,00 %
2.1.7			Estrutura ACM Fachada		1		20.068,45	20.068,45	4,27 %

PREFEITURA MUNICIPAL DE ITAPOROROCA
CNPJ: 09.165.176/0001-78

2.1.7.1	5057	ORSE	Revestimento metálico em alumínio composto (Alucobond), e=0,3mm, pintura Kaynar 500 composta por seis camadas, inclusive estrutura metálica auxiliar em perfil de viga "U" de 2" - fornecimento e montagem	m ²	32,805	505,25	611,75	20.068,45	4,27 %
2.1.8			Pintura		1		15.177,76	15.177,76	3,23 %
2.1.8.1	88495	SINAPI	EMASSAMENTO COM MASSA LÁTEX, APLICAÇÃO EM PAREDE, UMA DEMÃO, LIXAMENTO MANUAL. AF_04/2023	m ²	395,58	10,05	12,16	4.810,25	1,02 %
2.1.8.2	104641	SINAPI	PINTURA LÁTEX ACRÍLICA ECONÔMICA, APLICAÇÃO MANUAL EM PAREDES, DUAS DEMÃOS. AF_04/2023	m ²	395,58	8,77	10,61	4.197,10	0,89 %
2.1.8.3	88496	SINAPI	EMASSAMENTO COM MASSA LÁTEX, APLICAÇÃO EM TETO, DUAS DEMÃOS, LIXAMENTO MANUAL. AF_04/2023	m ²	130,508	28,16	34,09	4.449,01	0,95 %
2.1.8.4	104639	SINAPI	PINTURA LÁTEX ACRÍLICA ECONÔMICA, APLICAÇÃO MANUAL EM TETO, DUAS DEMÃOS. AF_04/2023	m ²	130,508	10,90	13,19	1.721,40	0,37 %
2.2			(AMPLIAÇÃO) CONSTRUÇÃO DO BANCO DE RESERVAS		1		20.618,04	20.618,04	4,39 %
2.2.1			Fundação		1		5.155,11	5.155,11	1,10 %
2.2.1.1	97622	SINAPI	DEMOLIÇÃO DE ALVENARIA DE BLOCO FURADO, DE FORMA MANUAL, SEM REAPROVEITAMENTO. AF_09/2023	m ³	0,7449	53,42	64,68	48,18	0,01 %
2.2.1.2	102327	SINAPI	ESCAVAÇÃO MECANIZADA DE VALA COM PROF. ATÉ 1,5 M (MÉDIA MONTANTE E JUSANTE/UMA COMPOSIÇÃO POR TRECHO), RETROESCAV. (0,26 M3), LARG. DE 0,8 M A 1,5 M, EM SOLO DE 2A CATEGORIA, EM LOCAIS COM BAIXO NÍVEL DE INTERFERÊNCIA. AF_09/2024	m ³	11,46	9,49	11,49	131,67	0,03 %
2.2.1.3	101747	SINAPI	PISO EM CONCRETO 20 MPA PREPARO MECÂNICO, ESPESSURA 7CM. AF_09/2020	m ²	11,46	90,39	109,44	1.254,18	0,27 %
2.2.1.4	103328	SINAPI	ALVENARIA DE VEDAÇÃO DE BLOCOS CERÂMICOS FURADOS NA HORIZONTAL DE 9X19X19 CM (ESPESSURA 9 CM) E ARGAMASSA DE ASSENTAMENTO COM PREPARO EM BETONEIRA. AF_12/2021	m ²	23,65	88,08	106,64	2.522,03	0,54 %
2.2.1.5	87794	SINAPI	EMBOÇO OU MASSA ÚNICA EM ARGAMASSA TRAÇO 1:2:8, PREPARO MANUAL, APLICADA MANUALMENTE EM PANOS CEGOS DE FACHADA (SEM PRESENÇA DE VÃOS), ESPESSURA DE 25 MM. AF_09/2022	m ²	23,65	41,88	50,70	1.199,05	0,26 %
2.2.2			Drenagem		1		3.819,98	3.819,98	0,81 %
2.2.2.1	102690	SINAPI	DRENO ESPINHA DE PEIXE (SEÇÃO 0,40 X 0,40 M), COM TUBO DE PEAD CORRUGADO PERFURADO, DN 100 MM, ENCHIMENTO COM BRITA, ENVOLVIDO COM MANTA GEOTÊXTIL, INCLUSIVE CONEXÕES. AF_07/2021	M	9	64,57	78,18	703,62	0,15 %
2.2.2.2	98094	SINAPI	SUMIDOURO RETANGULAR, EM ALVENARIA COM BLOCOS DE CONCRETO, DIMENSÕES INTERNAS: 0,8 X 1,4 X H=3,0 M, ÁREA DE INFILTRAÇÃO: 13,2 M ² (PARA 5 CONTRIBUINTES). AF_12/2020	UN	1	2.573,81	3.116,36	3.116,36	0,66 %

PREFEITURA MUNICIPAL DE ITAPOROROCA
CNPJ: 09.165.176/0001-78

2.2.3			Assento		1		1.553,71	1.553,71	0,33 %
2.2.3.1	103328	SINAPI	ALVENARIA DE VEDAÇÃO DE BLOCOS CERÂMICOS FURADOS NA HORIZONTAL DE 9X19X19 CM (ESPESSURA 9 CM) E ARGAMASSA DE ASSENTAMENTO COM PREPARO EM BETONEIRA. AF_12/2021	m ²	4,775	88,08	106,64	509,20	0,11 %
2.2.3.2	101959	SINAPI	LAJE PRÉ-MOLDADA UNIDIRECIONAL, BIAPOIADA, ENCHIMENTO EM EPS, VIGOTA PROTENDIDA, ALTURA TOTAL DA LAJE (ENCHIMENTO+CAPA) = (8+4). AF_11/2020	m ²	5,2525	84,30	102,07	536,12	0,11 %
2.2.3.3	87794	SINAPI	EMBOÇO OU MASSA ÚNICA EM ARGAMASSA TRAÇO 1:2:8, PREPARO MANUAL, APLICADA MANUALMENTE EM PANOS CEGOS DE FACHADA (SEM PRESENÇA DE VÃOS), ESPESSURA DE 25 MM. AF_09/2022	m ²	10,0275	41,88	50,70	508,39	0,11 %
2.2.4			Fechamento		1		1.816,73	1.816,73	0,39 %
2.2.4.1	103328	SINAPI	ALVENARIA DE VEDAÇÃO DE BLOCOS CERÂMICOS FURADOS NA HORIZONTAL DE 9X19X19 CM (ESPESSURA 9 CM) E ARGAMASSA DE ASSENTAMENTO COM PREPARO EM BETONEIRA. AF_12/2021	m ²	8,365	88,08	106,64	892,04	0,19 %
2.2.4.2	98523	SINAPI	ALAMBRADO EM PERFIS METÁLICOS RETANGULARES COM GRADIL METÁLICO (EXCLUSIVE MURETA EM CONCRETO).AF_05/2018	M	11,95	63,91	77,38	924,69	0,20 %
2.2.5			Coberta		1		7.734,01	7.734,01	1,65 %
2.2.5.1	CP-9896	Próprio	COBERTURA EM POLICARBONATO, 4 mm, INCLUINDO ESTRUTURA METALICA	M ²	11,46	557,38	674,87	7.734,01	1,65 %
2.2.6			Pintura		1		538,50	538,50	0,11 %
2.2.6.1	88495	SINAPI	EMASSAMENTO COM MASSA LÁTEX, APLICAÇÃO EM PAREDE, UMA DEMÃO, LIXAMENTO MANUAL. AF_04/2023	m ²	23,65	10,05	12,16	287,58	0,06 %
2.2.6.2	104641	SINAPI	PINTURA LÁTEX ACRÍLICA ECONÔMICA, APLICAÇÃO MANUAL EM PAREDES, DUAS DEMÃOS. AF_04/2023	m ²	23,65	8,77	10,61	250,92	0,05 %

Tipo de Licitação
Abertura da Licitação
Número do Processo Licitatório

Total sem BDI
Total do BDI
Total Geral

388.085,68
81.739,80
469.825,48

Documento assinado digitalmente
gov.br GUSTAVO SANTOS OLIVEIRA PONTES
Data: 07/10/2025 09:07:13-0300
Verifique em <https://validar.it.gov.br>

Gustavo Pontes
Setor de Engenharia